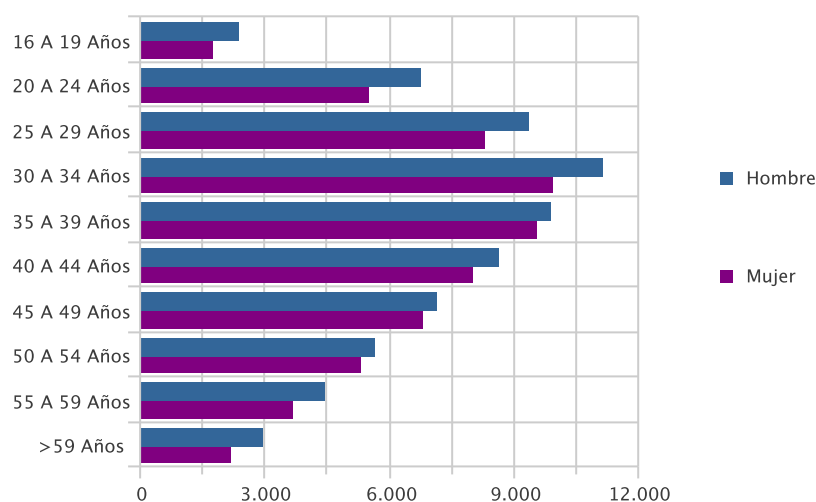

CIFRAS DE EMPLEO SEPTIEMBRE 2010

PARO REGISTRADO

PARO POR EDAD Y SEXO

Edad	Parados	% s/total	Hombre		Mujer	
			Parados	% s/total	Parados	% s/total
16 A 19 Años	4.094	3,17	2.345	3,43	1.749	2,87
20 A 24 Años	12.270	9,49	6.757	9,90	5.513	9,04
25 A 29 Años	17.608	13,63	9.336	13,68	8.272	13,57
30 A 34 Años	21.074	16,31	11.126	16,30	9.948	16,32
35 A 39 Años	19.438	15,04	9.901	14,50	9.537	15,64
40 A 44 Años	16.630	12,87	8.606	12,61	8.024	13,16
45 A 49 Años	13.924	10,77	7.151	10,47	6.773	11,11
50 A 54 Años	10.930	8,46	5.631	8,25	5.299	8,69
55 A 59 Años	8.132	6,29	4.453	6,52	3.679	6,03
> 59 Años	5.131	3,97	2.963	4,34	2.168	3,56
Total	129.231	100,00	68.269	100,00	60.962	100,00

Paro por Edad



PARO POR SECTOR ECONÓMICO DE ORIGEN Y SEXO

Sector	Parados	% s/total	Hombres	% s/total	Mujeres	% s/total
Agricultura	8.602	6,66	5.223	7,65	3.379	5,54
Industria	16.522	12,78	9.161	13,42	7.361	12,07
Construcción	27.554	21,32	24.527	35,93	3.027	4,97
Servicios	68.440	52,96	26.970	39,51	41.470	68,03
Sector Sin Actividad	8.113	6,28	2.388	3,50	5.725	9,39
Total	129.231	100,00	68.269	100,00	60.962	100,00

Paro por sector económico

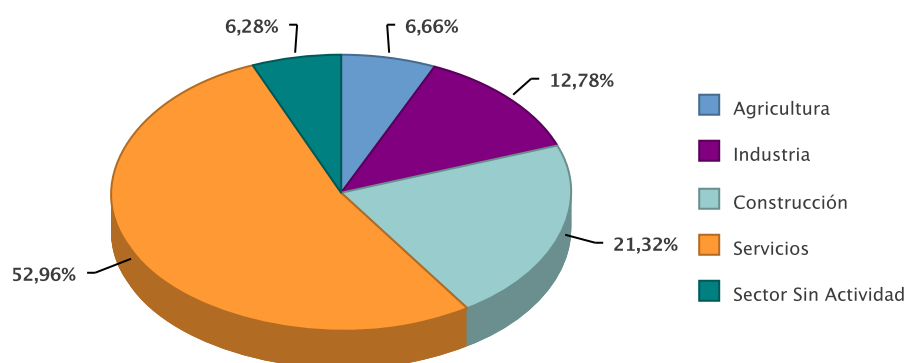

PARO POR GRUPO DE OCUPACIÓN DEMANDADA Y SEXO

Ocupación	Parados	% s/total	Hombres	% s/total	Mujeres	% s/total
Directivos	523	0,40	404	0,59	119	0,20
Técnicos y prof. científ.	5.295	4,10	1.916	2,81	3.379	5,54
Técnicos de apoyo	7.413	5,74	4.045	5,93	3.368	5,52
Empleados administ.	13.571	10,50	3.051	4,47	10.520	17,26
Trab.restaur.pers. y comerc.	22.698	17,56	4.626	6,78	18.072	29,64
Trab.cualif.agr.y pesca	4.606	3,56	2.559	3,75	2.047	3,36
Trab.cualif.ind.manuf.	28.143	21,78	25.428	37,25	2.715	4,45
Operadores de maquinaria	9.682	7,49	7.541	11,05	2.141	3,51
Trabajadores no cualificados	37.212	28,79	18.630	27,29	18.582	30,48
Fuerzas Armadas	88	0,07	69	0,10	19	0,03
Total	129.231	100,00	68.269	100,00	60.962	100,00

Paro por Gran Grupo de Ocupación

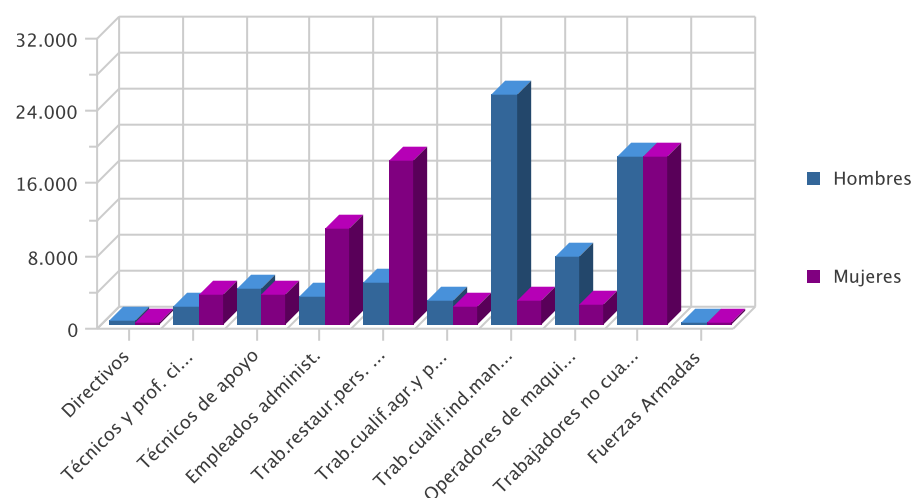

PARO POR NIVEL ACADÉMICO Y SEXO

Nivel	Parados	% s/total	Hombres	% s/total	Mujeres	% s/total
Analfabetos	5.895	4,56	3.266	4,78	2.629	4,31
Primarios Incompletos	23.786	18,41	14.253	20,88	9.533	15,64
Primarios Completos	12.664	9,80	6.927	10,15	5.737	9,41
Secundarios F.P.	7.314	5,66	2.524	3,70	4.790	7,86
Secundarios Educ. General	67.185	51,99	37.213	54,51	29.972	49,17
Postsecundarios Téc. Prof. Super.	4.877	3,77	1.655	2,42	3.222	5,29
Postsecundarios 1er Ciclo	3.605	2,79	1.180	1,73	2.425	3,98
Postsecundarios 2º Y 3er Ciclo	3.795	2,94	1.217	1,78	2.578	4,23
Postsecundarios Otros	102	0,08	31	0,05	71	0,12
Total	129.231	100,00	68.269	100,00	60.962	100,00

Paro por nivel de estudios

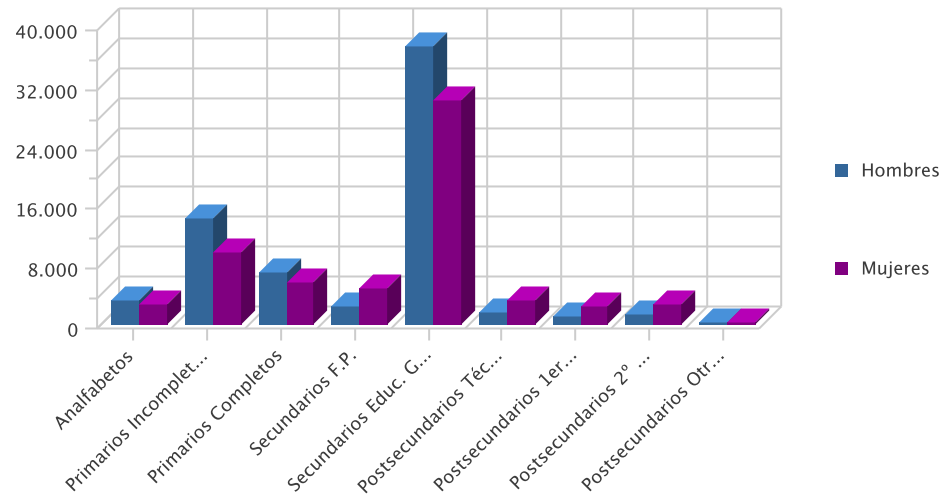

PARO POR MUNICIPIOS Y SEXO

Municipio	Parados	% s/total	Hombres	% s/total	Mujeres	% s/total
Abanilla	495	0,38	302	0,44	193	0,32
Abaran	861	0,67	551	0,81	310	0,51
Aguilas	2.964	2,29	1.655	2,42	1.309	2,15
Albudeite	202	0,16	114	0,17	88	0,14
Alcantarilla	4.679	3,62	2.397	3,51	2.282	3,74
Alcazares, Los	1.302	1,01	733	1,07	569	0,93
Aledo	59	0,05	36	0,05	23	0,04
Alguazas	1.028	0,80	566	0,83	462	0,76
Alhama De Murcia	1.957	1,51	929	1,36	1.028	1,69
Archena	1.605	1,24	866	1,27	739	1,21
Beniel	951	0,74	592	0,87	359	0,59
Blanca	605	0,47	333	0,49	272	0,45
Bullas	1.336	1,03	704	1,03	632	1,04
Calasparra	1.147	0,89	608	0,89	539	0,88
Campos Del Rio	241	0,19	128	0,19	113	0,19
Caravaca De La Cruz	2.478	1,92	1.154	1,69	1.324	2,17
Cartagena	18.118	14,02	9.403	13,77	8.715	14,30
Cehegin	1.866	1,44	888	1,30	978	1,60
Ceuti	1.031	0,80	500	0,73	531	0,87
Cieza	3.470	2,69	2.029	2,97	1.441	2,36
Fortuna	1.070	0,83	584	0,86	486	0,80
Fuente Alamo De Murcia	1.015	0,79	607	0,89	408	0,67
Jumilla	2.564	1,98	1.371	2,01	1.193	1,96
Librilla	513	0,40	223	0,33	290	0,48
Lorca	7.596	5,88	4.090	5,99	3.506	5,75
Lorqui	685	0,53	355	0,52	330	0,54
Mazarron	2.714	2,10	1.447	2,12	1.267	2,08
Molina De Segura	6.075	4,70	2.946	4,32	3.129	5,13
Moratalla	925	0,72	452	0,66	473	0,78
Mula	1.786	1,38	958	1,40	828	1,36
Murcia	36.026	27,88	19.281	28,24	16.745	27,47
Ojos	86	0,07	54	0,08	32	0,05
Pliego	360	0,28	186	0,27	174	0,29
Puerto Lumbreras	954	0,74	494	0,72	460	0,75
Ricote	143	0,11	62	0,09	81	0,13
San Javier	2.600	2,01	1.336	1,96	1.264	2,07
San Pedro Del Pinatar	2.465	1,91	1.357	1,99	1.108	1,82
Santomera	1.244	0,96	659	0,97	585	0,96
Torre-Pacheco	3.196	2,47	1.975	2,89	1.221	2,00
Torres De Cotillas, Las	2.164	1,67	1.125	1,65	1.039	1,70

Municipio	Parados	% s/total	Hombres	% s/total	Mujeres	% s/total
Totana	2.128	1,65	1.227	1,80	901	1,48
Ulea	112	0,09	54	0,08	58	0,10
Union, La	2.499	1,93	1.195	1,75	1.304	2,14
Villanueva Del Rio Segura	237	0,18	116	0,17	121	0,20
Yecla	3.679	2,85	1.627	2,38	2.052	3,37
Total	129.231	100,00	68.269	100,00	60.962	100,00

EVOLUCIÓN INTERMENSUAL DEL PARO POR SEXO

Sexo	Parados Mes Anterior	Parados Mes Actual	Variación (%) *
Hombre	68.595	68.269	-0,48
Mujer	58.940	60.962	3,43
Total	127.535	129.231	1,33

* Variación relativa del mes actual respecto al mes anterior

Evolución intermensual del paro por sexo

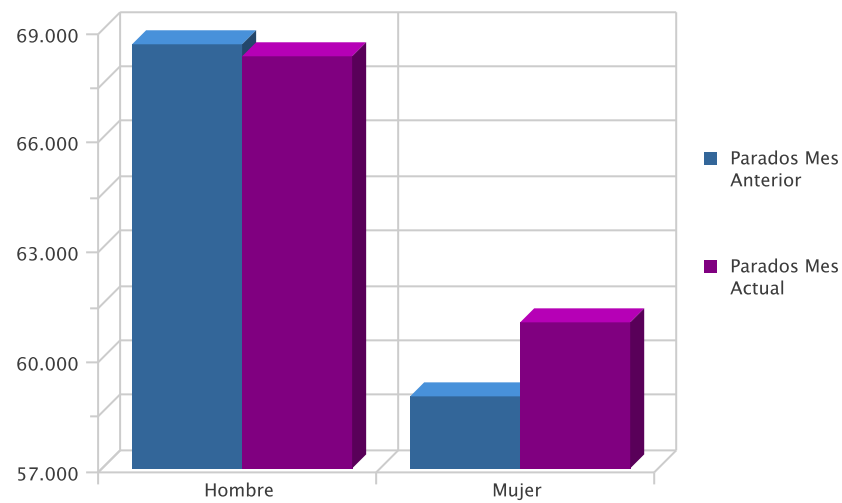

EVOLUCIÓN INTERANUAL DEL PARO POR SEXO

Sexo	Mismo Mes Año Anterior	Mes Actual	Variación (%) *
Hombre	63.100	68.269	8,19
Mujer	52.168	60.962	16,86
Total	115.268	129.231	12,11

* Variación relativa del mes actual respecto al mismo mes del año anterior

Evolución interanual del paro por sexo

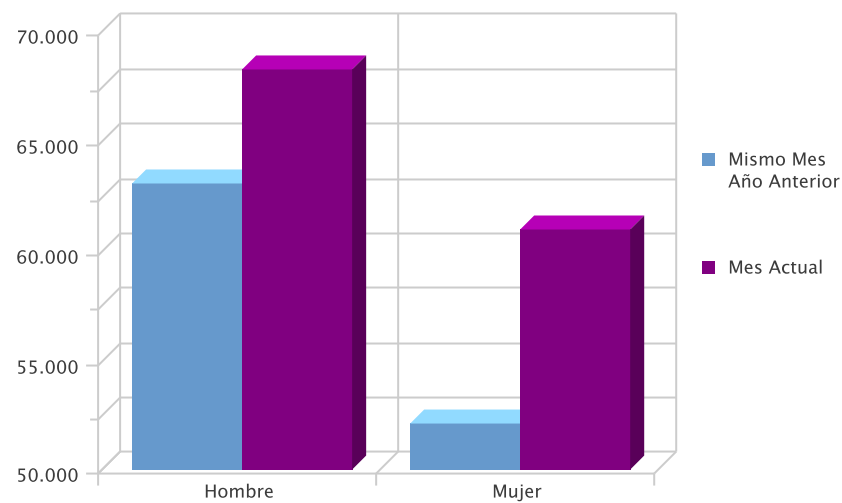

EVOLUCIÓN INTERMENSUAL DEL PARO POR EDAD

Edad	Parados Mes Anterior	Parados Mes Actual	Variación (%) *
16 A 19 Años	3.567	4.094	14,77
20 A 24 Años	11.265	12.270	8,92
25 A 29 Años	17.382	17.608	1,30
30 A 34 Años	21.192	21.074	-0,56
35 A 39 Años	19.529	19.438	-0,47
40 A 44 Años	16.576	16.630	0,33
45 A 49 Años	13.873	13.924	0,37
50 A 54 Años	10.939	10.930	-0,08
55 A 59 Años	8.057	8.132	0,93
> 59 Años	5.155	5.131	-0,47
Total	127.535	129.231	1,33

* Variación relativa del mes actual respecto al mes anterior

Evolución intermensual del paro por edad

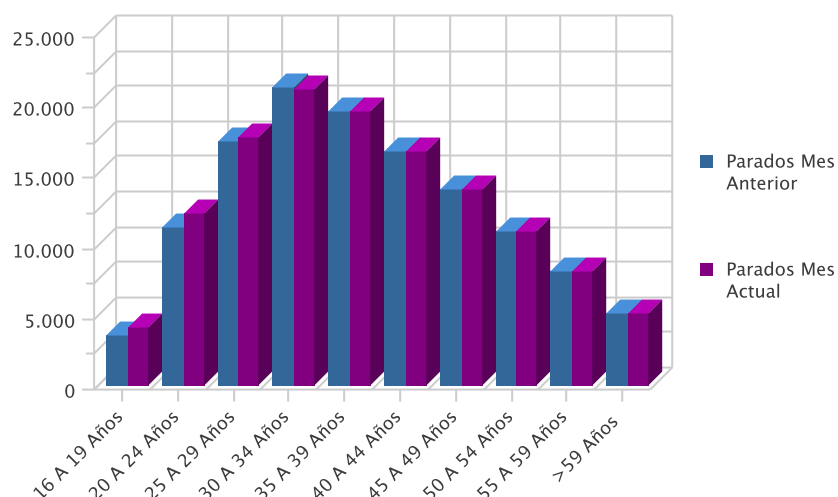

EVOLUCIÓN INTERANUAL DEL PARO POR EDAD

Edad	Mismo Mes Año Anterior	Mes Actual	Variación (%)
16 A 19 Años	3.989	4.094	2,63
20 A 24 Años	11.940	12.270	2,76
25 A 29 Años	17.066	17.608	3,18
30 A 34 Años	19.325	21.074	9,05
35 A 39 Años	17.108	19.438	13,62
40 A 44 Años	14.322	16.630	16,12
45 A 49 Años	11.483	13.924	21,26
50 A 54 Años	8.807	10.930	24,11
55 A 59 Años	6.592	8.132	23,36
> 59 Años	4.636	5.131	10,68
Total	115.268	129.231	12,11

* Variación relativa del mes actual respecto al mismo mes del año anterior

Evolución interanual del paro por edad

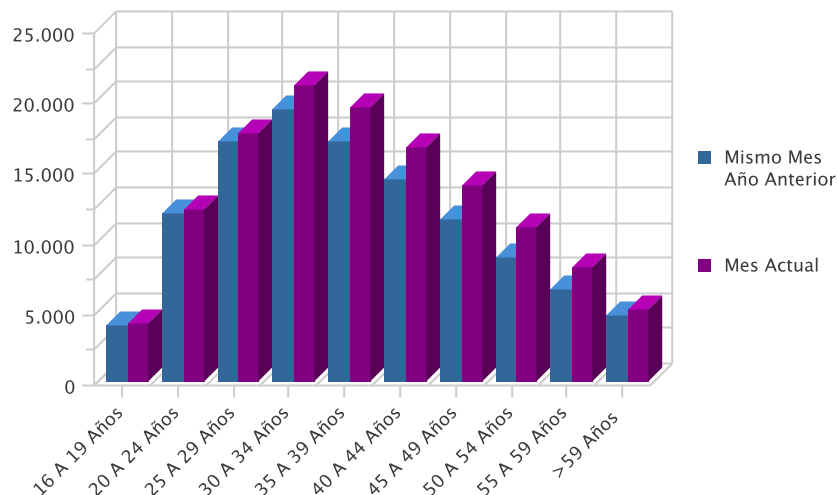

EVOLUCIÓN INTERMENSUAL DEL PARO POR SECTOR ECONÓMICO

Sector	Parados Mes Anterior	Parados Mes Actual	Variación (%) *
Agricultura	8.744	8.602	-1,62
Industria	16.734	16.522	-1,27
Construcción	28.409	27.554	-3,01
Servicios	66.104	68.440	3,53
Sector Sin Actividad	7.544	8.113	7,54
Total	127.535	129.231	1,33

* Variación relativa del mes actual respecto al mes anterior

Evolución intermensual del paro por sector

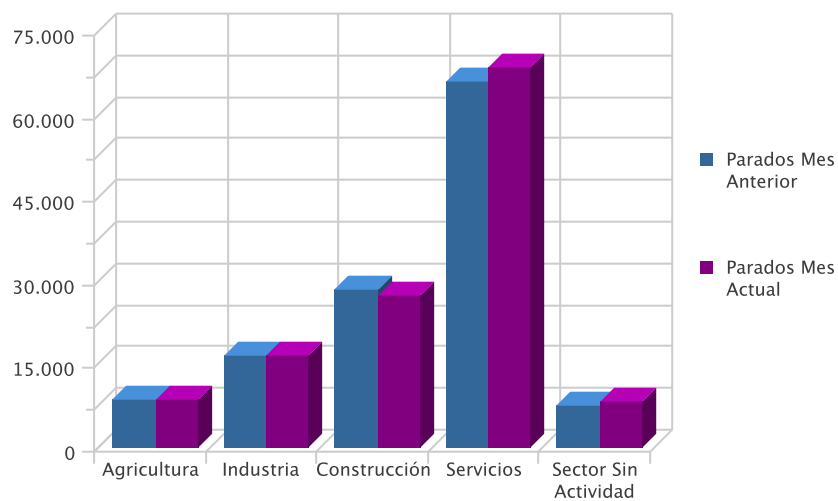

EVOLUCIÓN INTERANUAL DEL PARO POR SECTOR ECONÓMICO

Sector	Mismo Mes Año Anterior	Mes Actual	Variación (%)*
Agricultura	5.912	8.602	45,50
Industria	16.622	16.522	-0,60
Construcción	27.794	27.554	-0,86
Servicios	59.162	68.440	15,68
Sector Sin Actividad	5.778	8.113	40,41
Total	115.268	129.231	12,11

* Variación relativa del mes actual respecto al mismo mes del año anterior

Evolución interanual del paro por sector

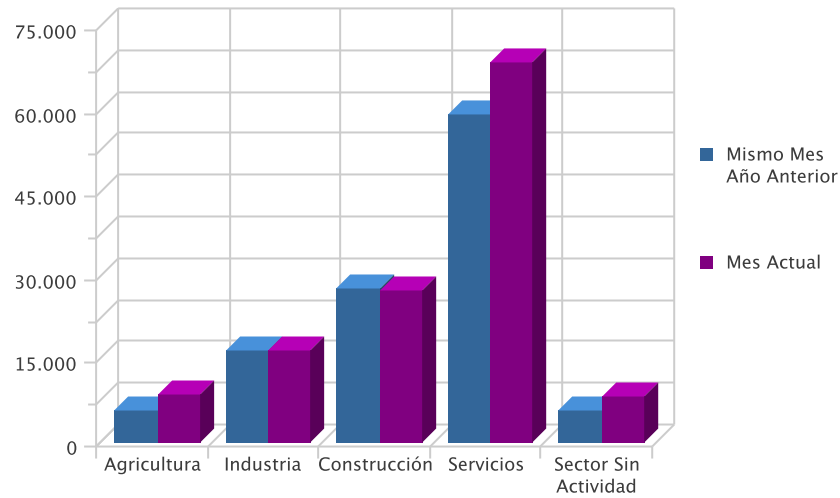

TASA DE PARO COMPARATIVA POR SEXO

Sexo	España	Murcia	Variación (%)*
Hombre	15,42	16,08	0,66
Mujer	19,83	19,66	-0,17
Total	17,38	17,59	0,21

* Variación absoluta de la tasa regional respecto a la nacional

Tasa de paro comparativa por sexo

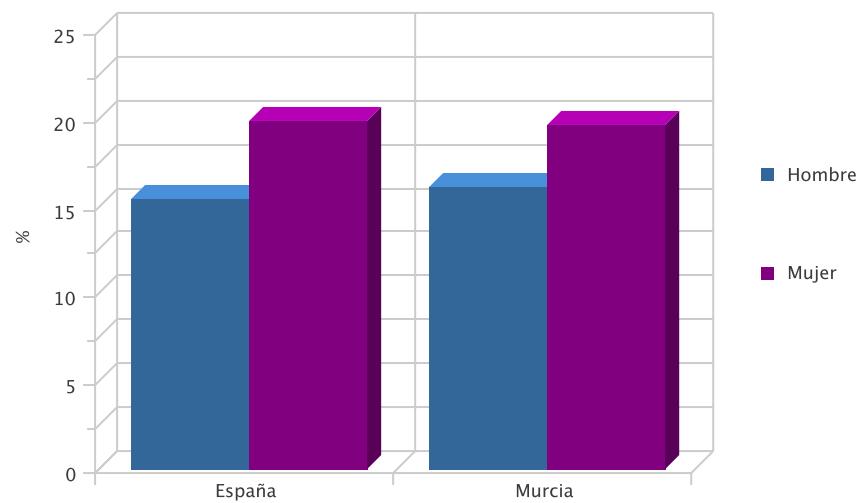

EVOLUCIÓN INTERANUAL COMPARATIVA DE LA TASA DE PARO POR SEXO

Sexo	Nacional Año Anterior	Nacional Año Actual	Variación (%)*	Regional Año Anterior	Regional Año Actual	Variación (%)*
Hombre	14,25	15,42	1,17	14,72	16,08	1,36
Mujer	18,41	19,83	1,42	17,14	19,66	2,52
Total	16,07	17,38	1,31	15,73	17,59	1,86

* Variación relativa del mes actual respecto al mismo mes del año anterior

Evolución interanual de las tasas de paro registrado: Hombres

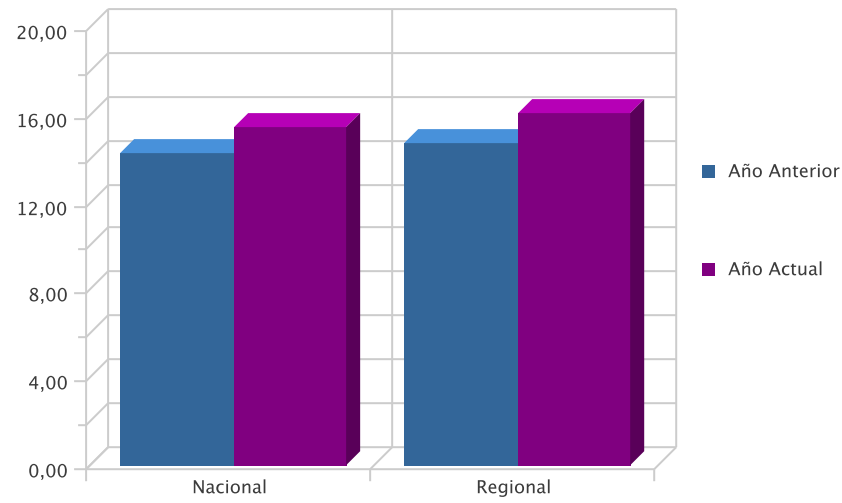

Evolución interanual de las tasas de paro registrado: Mujeres

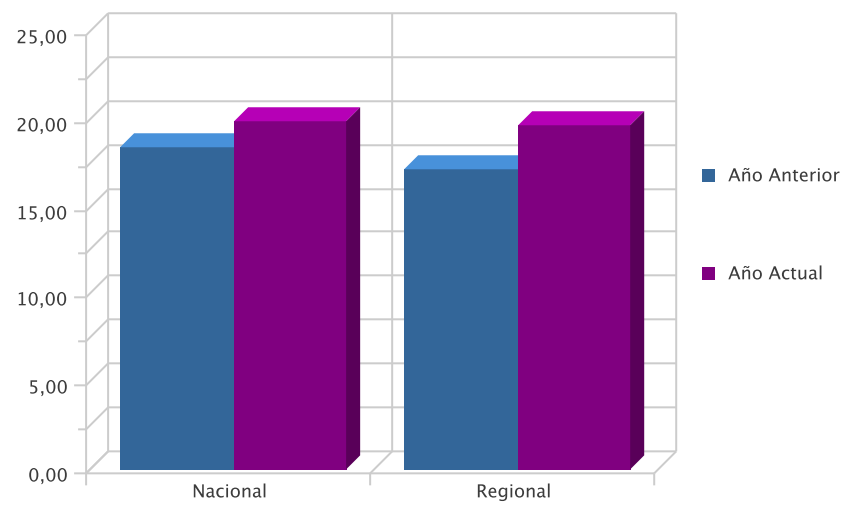

TASA DE PARO COMPARATIVA POR EDAD

De 16 a 24 y Superiores	España	Murcia	Variación*
De 16 a 24 Años	21,57	22,20	0,63
Mayores de 25 Años	16,96	17,08	0,12
TOTAL	17,38	17,59	0,21

*Variación absoluta de la tasa regional respecto a la nacional

Tasa de paro registrado por edad

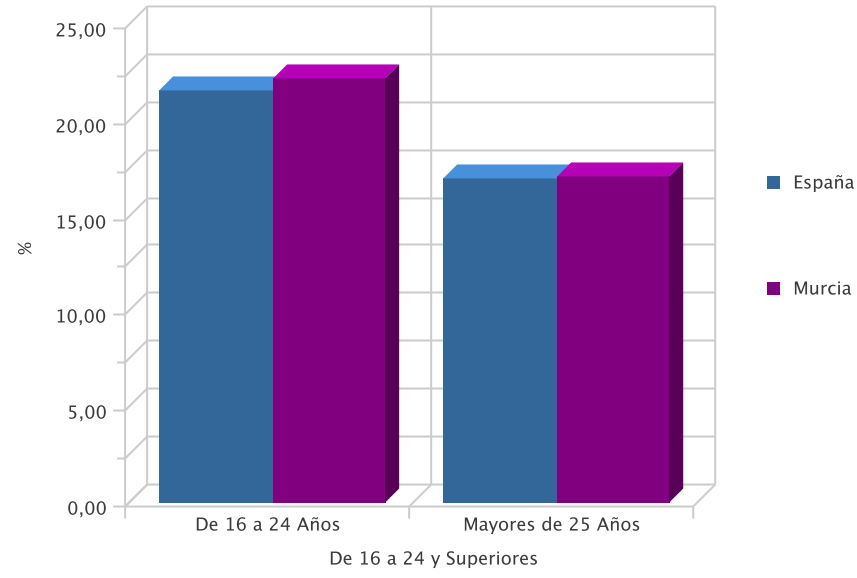

DEMANDAS

DEMANDANTES POR SECTOR ECONÓMICO Y SEXO

Sector	Total	% s/total	Hombres	% s/total	Mujeres	% s/total
Agricultura	22.199	12,63	14.327	15,39	7.872	9,52
Industria	20.809	11,84	11.327	12,16	9.482	11,47
Construcción	31.536	17,94	28.019	30,09	3.517	4,26
Servicios	91.382	51,99	36.475	39,17	54.907	66,43
Sector Sin Actividad	9.840	5,60	2.964	3,18	6.876	8,32
Total	175.766	100,00	93.112	100,00	82.654	100,00

Demandantes por sector económico

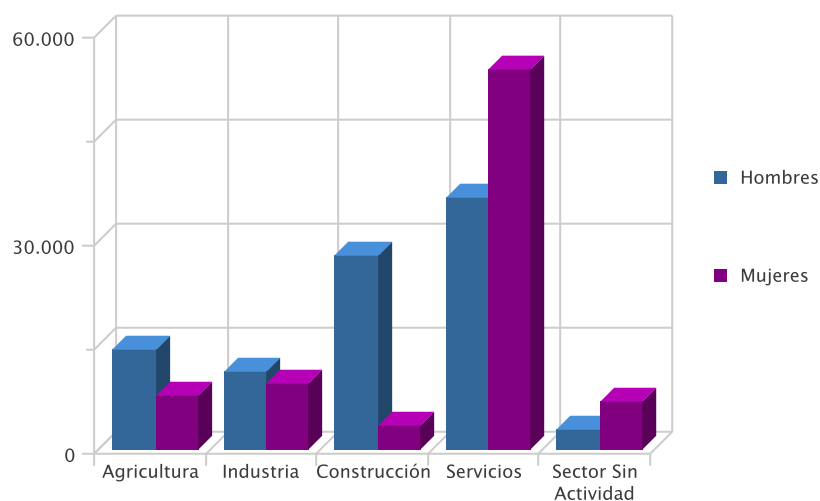

DEMANDANTES POR GRUPO DE OCUPACIÓN Y SEXO

Ocupación	Demandas	% s/total	Hombres	% s/total	Mujeres	% s/total
Directivos	638	0,36	494	0,53	144	0,17
Técnicos y prof. científ.	7.438	4,23	2.634	2,83	4.804	5,81
Técnicos de apoyo	9.307	5,30	5.018	5,39	4.289	5,19
Empleados administ.	16.845	9,58	3.919	4,21	12.926	15,64
Trab.restaur.pers. y comerc.	28.608	16,28	5.852	6,28	22.756	27,53
Trab.cualif.agr.y pesca	10.181	5,79	5.486	5,89	4.695	5,68
Trab.cualif.ind.manuf.	34.170	19,44	30.629	32,89	3.541	4,28
Operadores de maquinaria	12.164	6,92	9.441	10,14	2.723	3,29
Trabajadores no cualificados	56.316	32,04	29.562	31,75	26.754	32,37
Fuerzas Armadas	99	0,06	77	0,08	22	0,03
Total	175.766	100,00	93.112	100,00	82.654	100,00

Demandantes por Gran Grupo de Ocupación

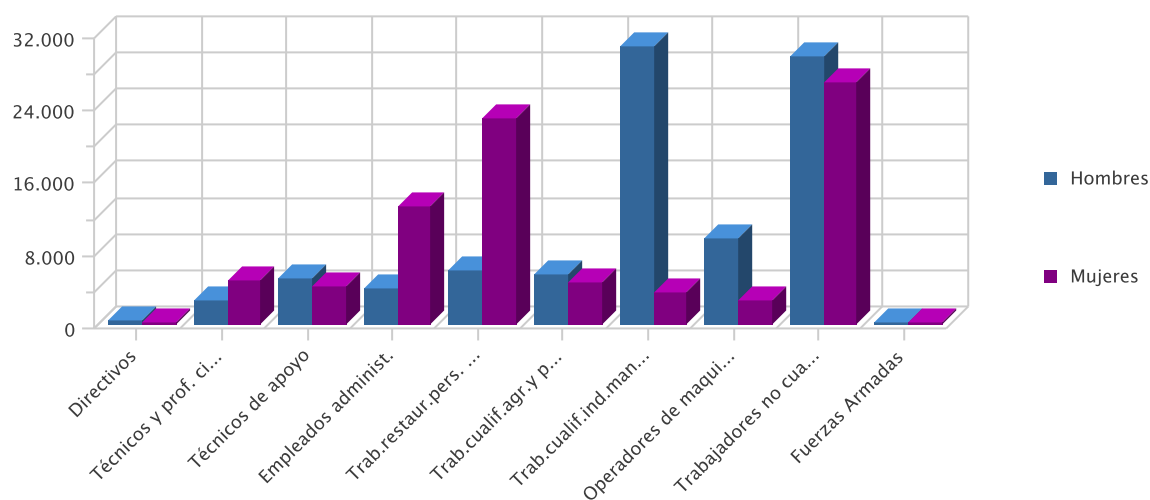

LAS DIEZ OCUPACIONES MÁS DEMANDADAS

Ocupación (8 dig)	Demandas	% s/total *
Personal de limpieza	33.639	5,83
Dependiente de comercio	28.779	4,99
Peón de la construcción	24.307	4,21
Empleado administrativo	23.387	4,05
Peón agrícola	21.686	3,76
Albañil	19.006	3,29
Peón de la industria manufacturera	18.865	3,27
Camarero	14.516	2,51
Mozo de carga y descarga	14.433	2,50
Peón de la industria de alimentación	11.211	1,94
Total	209.829	36,35

* Sobre el total de ocupaciones demandadas

LAS DIEZ OCUPACIONES MÁS DEMANDADAS: HOMBRES

Ocupación (8 dig)	Demandas	% s/total *
Peón de la construcción	23.634	7,95
Albañil	18.386	6,19
Peón agrícola	15.770	5,31
Mozo de carga y descarga	12.285	4,13
Peón de la industria manufacturera	11.208	3,77
Conductor de furgoneta	9.951	3,35
Jardinero	6.668	2,24
Conductor de camión	6.392	2,15
Camarero	6.320	2,13
Trabaj. Cualific. Agríc. Exc. Huertas y viveros	6.258	2,11
Total	116.872	39,33

* Sobre el total de ocupaciones demandadas por hombres

LAS DIEZ OCUPACIONES MÁS DEMANDADAS: MUJERES

Ocupación (8 dig)	Demandas	% s/total *
Personal de limpieza	29.329	10,48
Dependiente de comercio	24.402	8,72
Empleado administrativo	18.135	6,48
Camarero	8.196	2,93
Cajero de comercio	7.979	2,85
Peón de la industria de alimentación	7.827	2,80
Peón de la industria manufacturera	7.657	2,73
Asistente domiciliario	6.631	2,37
Pinche de cocina	6.459	2,31
Cocinero	6.204	2,22
Total	122.819	43,89

* Sobre el total de ocupaciones demandadas por mujeres

OFERTAS

PUESTOS OFERTADOS POR SECTOR ECONÓMICO

Sector	Ofertas	% s/total
Agricultura	2	0,15
Industria	338	25,86
Construcción	153	11,71
Servicios	812	62,13
Sector Sin Actividad	2	0,15
Total	1.307	100,00

Puestos ofertados por sector económico

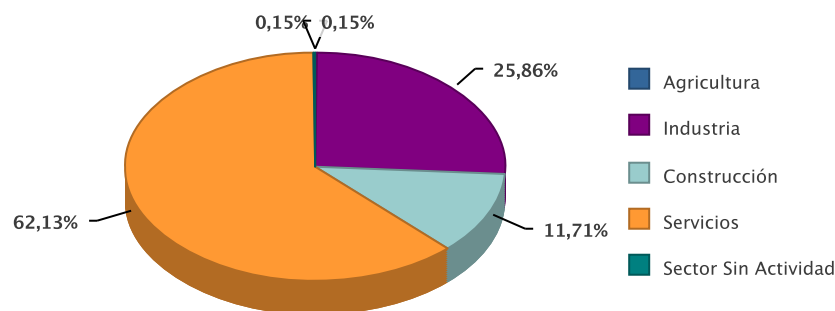

PUESTOS OFERTADOS POR GRUPO DE OCUPACIÓN

Ocupación	Ofertas	% s/total
Directivos	7	0,54
Técnicos y prof. científ.	115	8,80
Técnicos de apoyo	152	11,63
Empleados administ.	67	5,13
Trab.restaur.pers. y comerc.	161	12,32
Trab.cualif.agr.y pesca	442	33,82
Trab.cualif.ind.manuf.	164	12,55
Operadores de maquinaria	16	1,22
Trabajadores no cualificados	183	14,00
Total	1.307	100,00

Puestos ofertados por gran grupo de ocupación

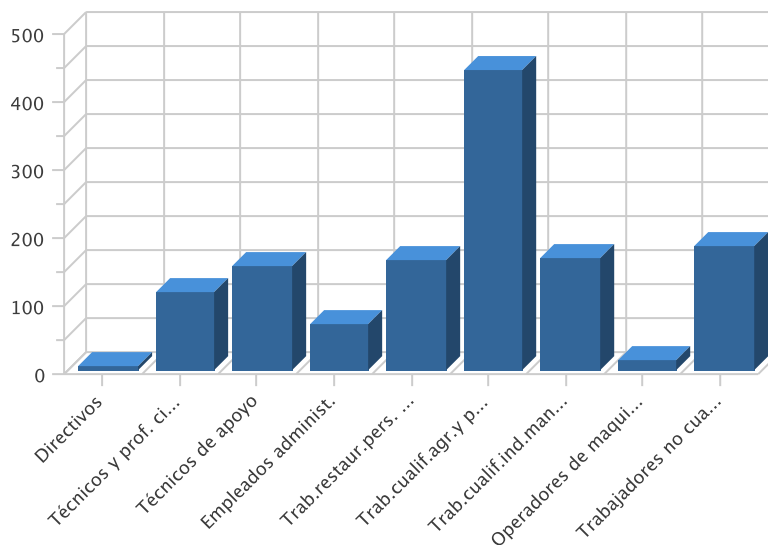

LAS DIEZ OCUPACIONES MÁS OFERTADAS

Ocupación (8 dig)	Ofertas	% *
Trabaj. Cualific. Agríc. Exc. Huertas y viveros	392	29,99
Albañil	88	6,73
Peón de la construcción	60	4,59
Empleado administrativo	46	3,52
Jardinero	40	3,06
Peón agrícola, jardinería	35	2,68
Cocinero	34	2,60
Camarero	26	1,99
Peón agrícola	26	1,99
Asistente domiciliario	25	1,91
Total	772	59,07

* Sobre el total de ofertas

EVOLUCIÓN INTERMENSUAL DE LOS PUESTOS OFERTADOS POR SECTOR ECONÓMICO

Sector	Mes Anterior	Mes Actual	Variación *
Agricultura	1	2	100,00
Industria	17	338	1.888,24
Construcción	81	153	88,89
Servicios	629	812	29,09
Sector Sin Actividad	1	2	100,00
Total	729	1.307	79,29

* Variación relativa del mes actual respecto al mes anterior

Evolución intermensual de los puestos ofertados por Sector

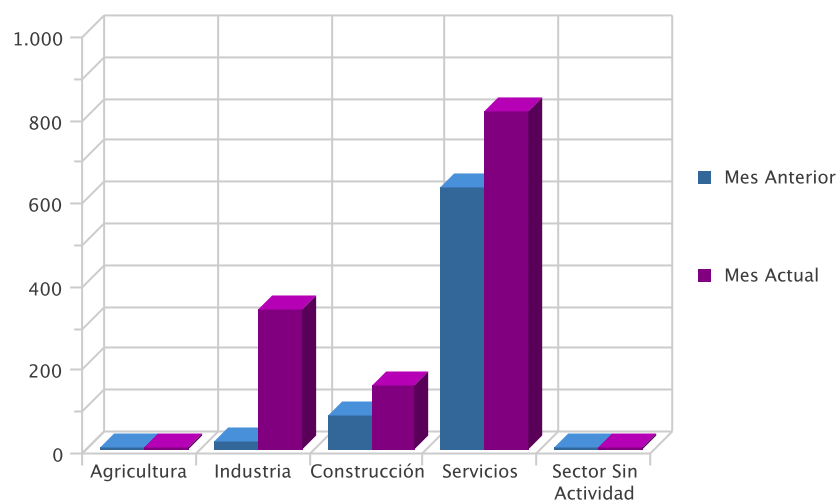

EVOLUCIÓN INTERANUAL DE LOS PUESTOS OFERTADOS POR SECTOR ECONÓMICO

Sector	Año Anterior	Año Actual	Variación *
Agricultura	5	2	-60,00
Industria	38	338	789,47
Construcción	59	153	159,32
Servicios	838	812	-3,10
Sector Sin Actividad	0	2	0,00
Total	940	1.307	39,04

* Variación relativa del mes actual respecto al mismo mes del año anterior

Evolución interanual de los puestos ofertados por Sector

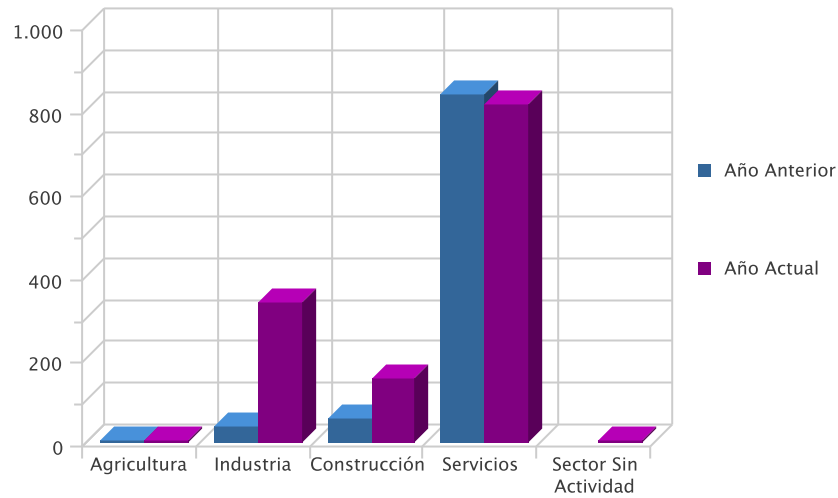

EVOLUCIÓN INTERMENSUAL DE LOS PUESTOS OFERTADOS POR GRUPO DE OCUPACIÓN

Ocupación	Mes Anterior	Mes Actual	Variación *
Directivos	4	7	75,00
Técnicos y prof. científ.	60	115	91,67
Técnicos de apoyo	63	152	141,27
Empleados administ.	35	67	91,43
Trab.restaur.pers. y comerc.	88	161	82,95
Trab.cualif.agr.y pesca	169	442	161,54
Trab.cualif.ind.manuf.	131	164	25,19
Operadores de maquinaria	12	16	33,33
Trabajadores no cualificados	167	183	9,58
Total	729	1.307	79,29

* Variación relativa del mes actual respecto al mes anterior

Evolución intermensual de los puestos ofertados por Grupo de Ocupación

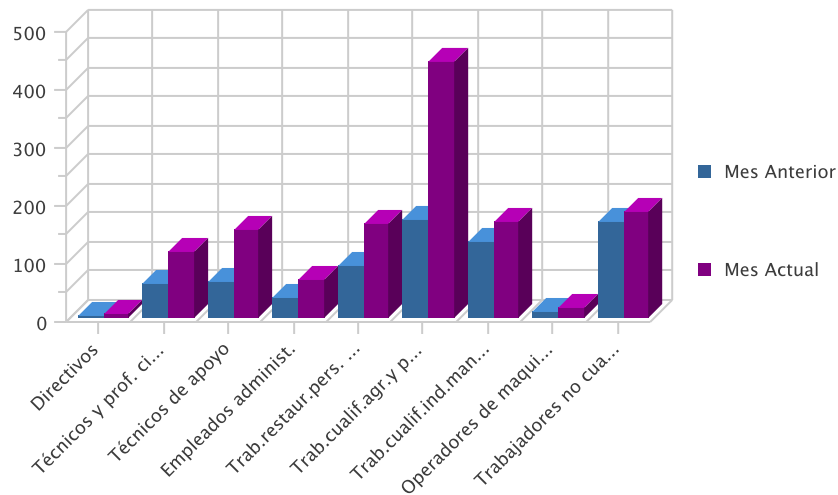

EVOLUCIÓN INTERANUAL DE LOS PUESTOS OFERTADOS POR GRUPO DE OCUPACIÓN

Ocupación	Año Anterior	Año Actual	Variación *
Directivos	0	7	0,00
Técnicos y prof. científ.	109	115	5,50
Técnicos de apoyo	128	152	18,75
Empleados administ.	51	67	31,37
Trab.restaur.pers. y comerc.	99	161	62,63
Trab.cualif.agr.y pesca	365	442	21,10
Trab.cualif.ind.manuf.	131	164	25,19
Operadores de maquinaria	20	16	-20,00
Trabajadores no cualificados	37	183	394,59
Total	940	1.307	39,04

* Variación relativa del mes actual respecto al mismo mes del año anterior

Evolución interanual de los puestos ofertados por Grupo de Ocupación

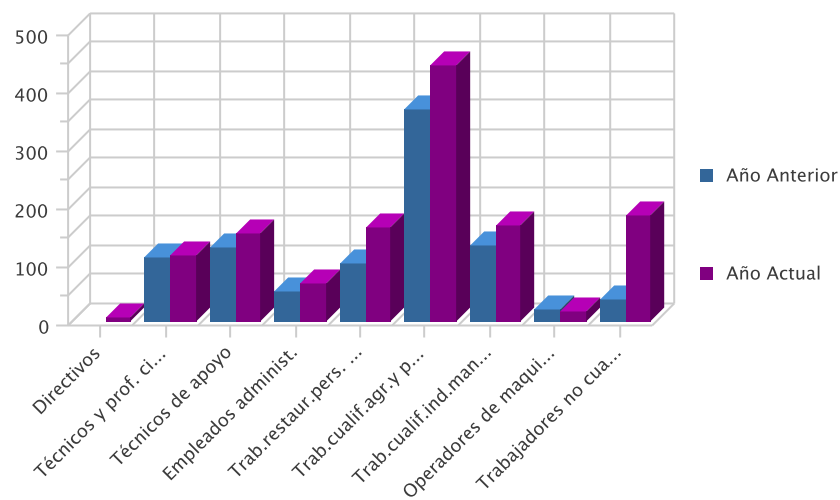

CONTRATOS

DISTRIBUCIÓN DE CONTRATOS POR SECTOR ECONÓMICO

Sector	Contratos	% s/total	Hombres	% s/total	Mujeres	% s/total
Agricultura	6.181	13,51	4.810	17,06	1.371	7,80
Industria	3.675	8,03	2.261	8,02	1.414	8,05
Construcción	4.378	9,57	4.157	14,74	221	1,26
Servicios	31.528	68,90	16.965	60,17	14.563	82,89
Total	45.762	100,00	28.193	100,00	17.569	100,00

Contratos por sector económico

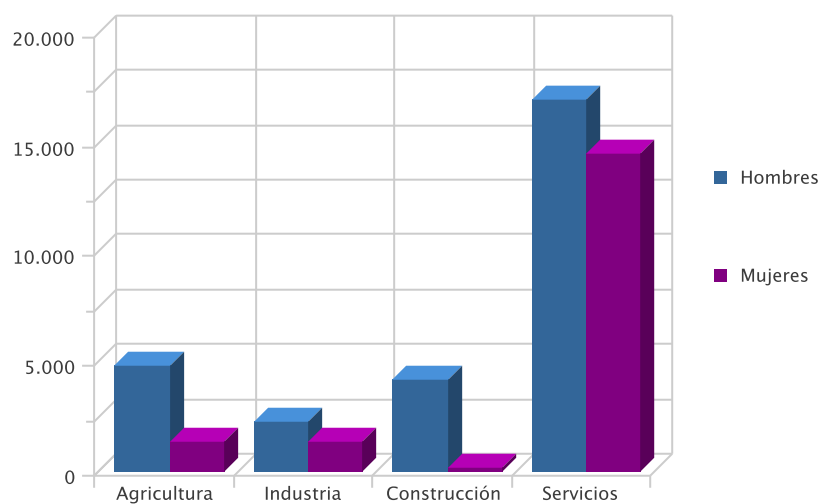

DISTRIBUCIÓN DE CONTRATOS POR MODALIDAD Y SEXO

Modalidad	Contratos	% s/total	Hombres	% s/total	Mujeres	% s/total
Indefinidos	3.848	8,41	2.220	7,87	1.628	9,27
Temporales	41.914	91,59	25.973	92,13	15.941	90,73
Total	45.762	100,00	28.193	100,00	17.569	100,00

Contratación por modalidad

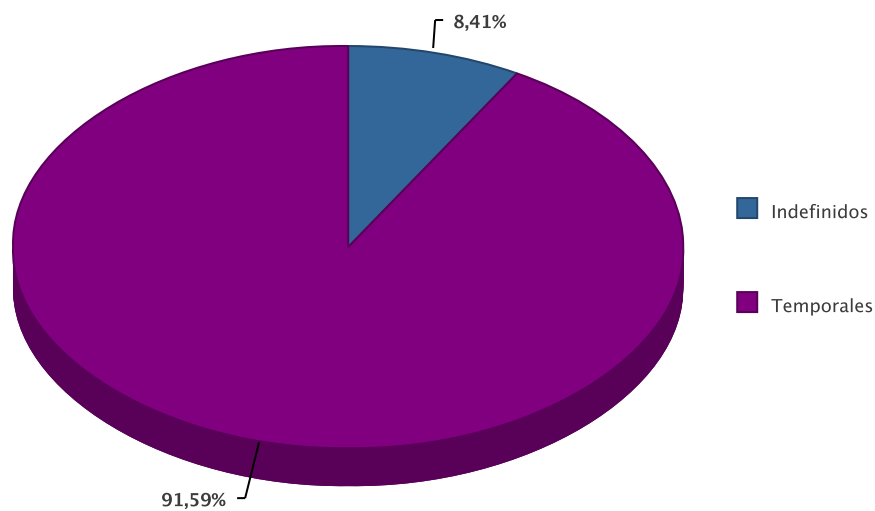

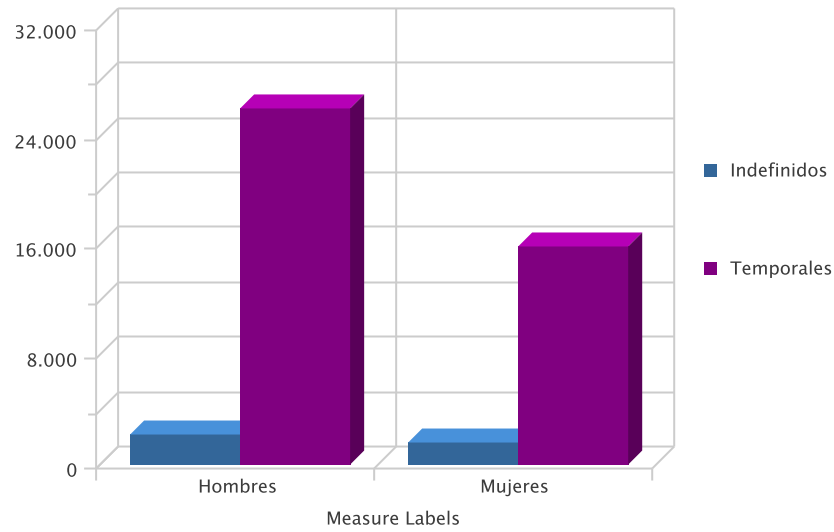

DISTRIBUCIÓN DE CONTRATOS INDEFINIDOS POR SEXO

Modalidad Indefinidos	Contratos	% s/total	Hombres	% s/total	Mujeres	% s/total
Ordinario	2.044	53,12	1.241	55,90	803,00	49,32
Fomento Empleo	274	7,12	135	6,08	139,00	8,54
Minusválido Indef.	29	0,75	22	0,99	7,00	0,43
Conversión	1.501	39,01	822	37,03	679,00	41,71
Total	3.848	100,00	2.220	100,00	1628,00	100,00

Contratos indefinidos

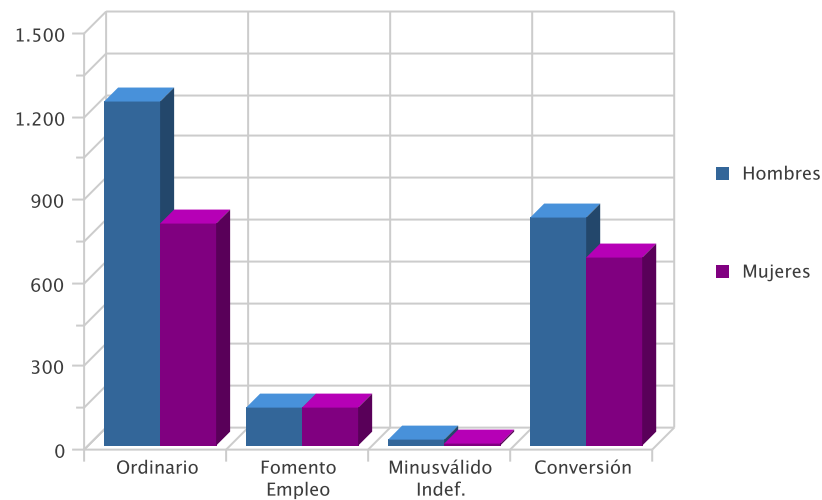

DISTRIBUCIÓN DE CONTRATOS TEMPORALES POR SEXO

Modalidad Temporales	Contratos	% s/total	Hombres	% s/total	Mujeres	% s/total
Obra Y Servicio	24.137	57,59	16.948	65,25	7.189	45,10
Eventual	14.814	35,34	8.038	30,95	6.776	42,51
Prácticas / Formación	414	0,99	178	0,69	236	1,48
Resto	2.549	6,08	809	3,11	1.740	10,92
Total	41.914	100,00	25.973	100,00	15.941	100,00

Contratos temporales

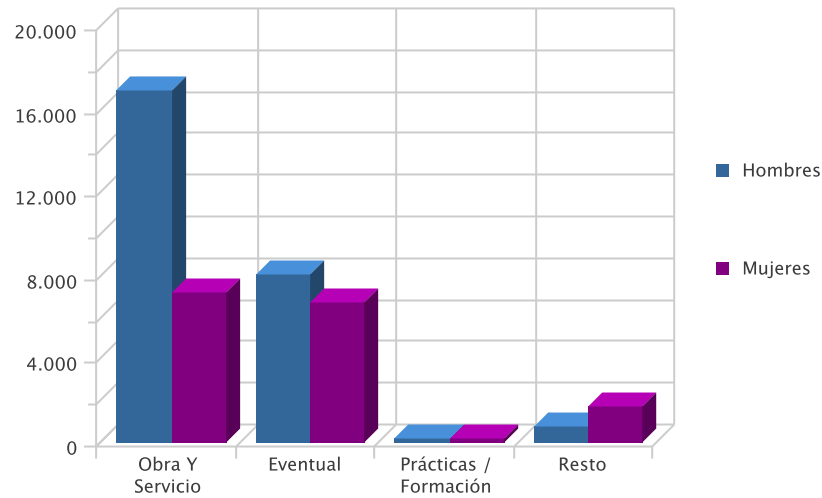

DISTRIBUCIÓN COMPARATIVA DE LA CONTRATACIÓN POR MODALIDAD

Modalidad	Contratos España	% s/total	Contratos Murcia	% s/total
Indefinidos	122.090	8,78	3.848	8,41
Temporales	1.268.193	91,22	41.914	91,59
Total	1.390.283	100,00	45.762	100,00

Distribución porcentual comparativa de la contratación por modalidad

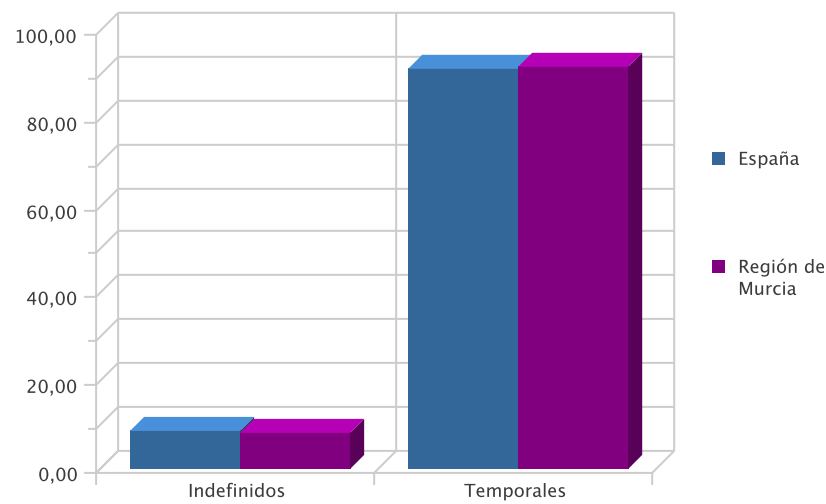

DISTRIBUCIÓN COMPARATIVA DE LA CONTRATACIÓN INDEFINIDA

Modalidad Indefinidos	Contratos España	% s/total	Contratos Murcia	% s/total
Ordinario	63.945	52,38	2.044	53,12
Fomento Empleo	13.013	10,66	274	7,12
Otros	142	0,12	0	0,00
Minusválido Indef.	579	0,47	29	0,75
Conversión	44.411	36,38	1.501	39,01
Total	122.090	100,00	3.848	100,00

Distribución porcentual comparativa de la contratación indefinida

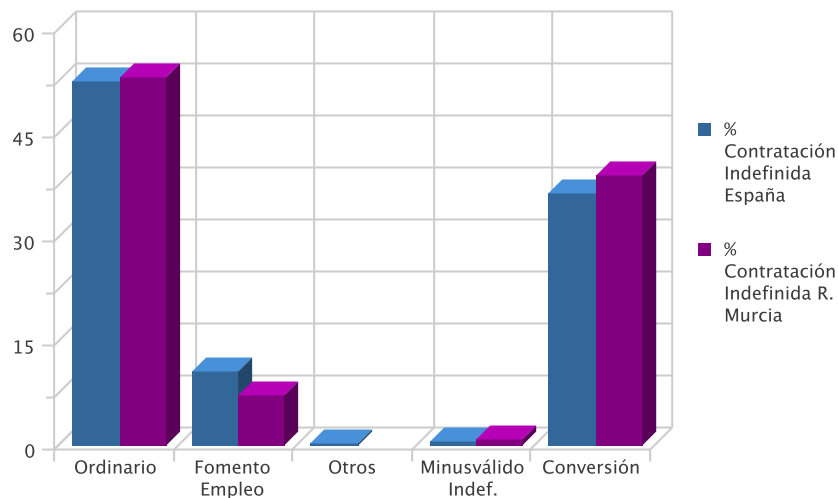

DISTRIBUCIÓN COMPARATIVA DE CONTRATOS TEMPORALES

Modalidad Indefinidos	Contratos España	% s/total	Contratos Murcia	% s/total
Otros	157.073	12,39	0	0,00
Obra Y Servicio	594.979	46,92	24.137	57,59
Eventual	502.604	39,63	14.814	35,34
Prácticas / Formación	7.319	0,58	414	0,99
Resto	6.218	0,49	2.549	6,08
Total	1.268.193	100,00	41.914	100,00

Distribución porcentual comparativa de la contratación temporal

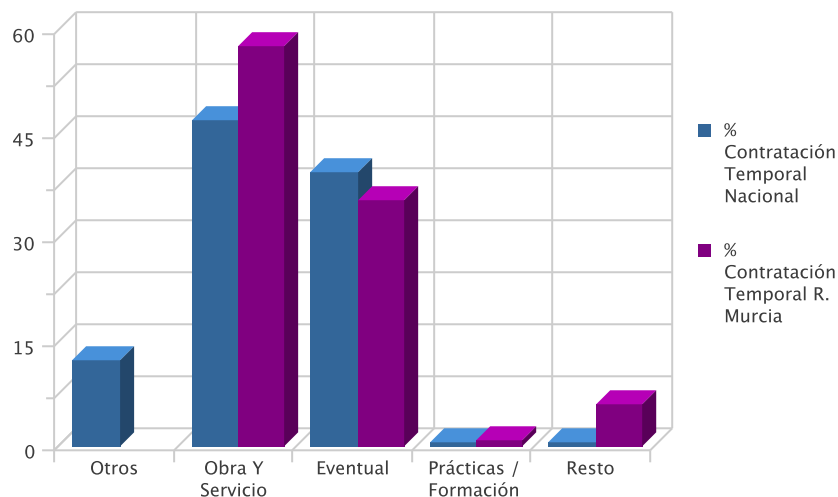

EVOLUCIÓN DE LA CONTRATACIÓN INDEFINIDA EN VARIOS AÑOS

	SEPTIEMBRE				
	2006	2007	2008	2009	2010
Num Contratos	6.534	5.679	5.193	3.824	3.848
% sobre Total de Contratos	9,83	9,35	9,82	8,28	8,41

Evolución interanual del porcentaje de contratación indefinida en los últimos cinco años

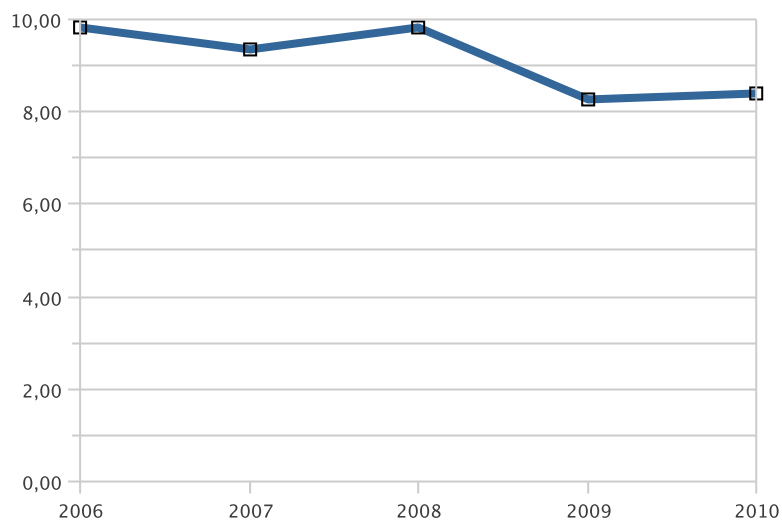

DISTRIBUCIÓN DE LA CONTRATACIÓN POR GRUPO DE OCUPACIÓN

Ocupación	Total	% s/total	Hombres	% s/total	Mujeres	% s/total
Directivos	86	0,19	50	0,18	36	0,20
Técnicos y prof. científ.	2.697	5,89	1.131	4,01	1.566	8,91
Técnicos de apoyo	2.864	6,26	1.497	5,31	1.367	7,78
Empleados administ.	1.976	4,32	598	2,12	1.378	7,84
Trab.restaur.pers. y comerc.	9.405	20,55	3.509	12,45	5.896	33,56
Trab.cualif.agr.y pesca	532	1,16	392	1,39	140	0,80
Trab.cualif.ind.manuf.	5.712	12,48	4.835	17,15	877	4,99
Operadores de maquinaria	2.399	5,24	2.162	7,67	237	1,35
Trabajadores no cualificados	20.086	43,89	14.016	49,71	6.070	34,55
Fuerzas Armadas	5	0,01	3	0,01	2	0,01
Total	45.762	100,00	28.193	100,00	17.569	100,00

Contratos por grupo de ocupación

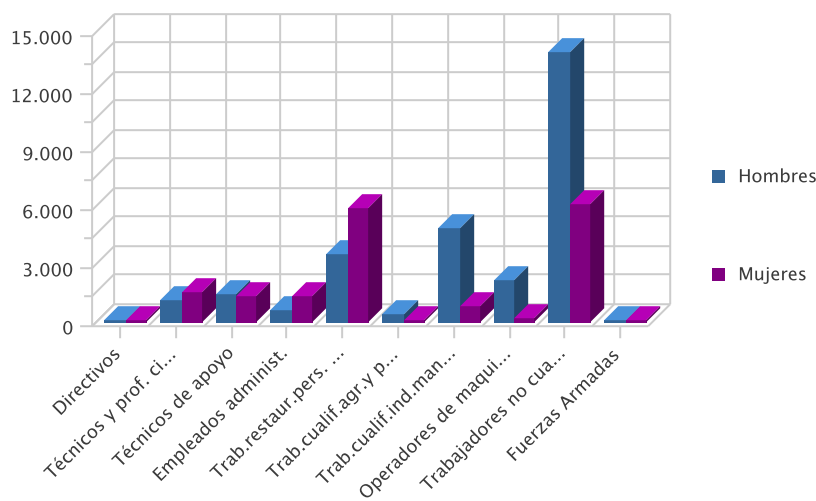

LAS DIEZ OCUPACIONES MÁS CONTRATADAS

Ocupación (4 dig.)	Contratos	% s/total *
Peones agrícolas	13.875	30,32
Camareros	4.106	8,97
Dependientes en tiendas	2.218	4,85
Personal de limpieza de oficinas, hoteles	1.995	4,36
Albañiles y mamposteros	1.812	3,96
Peones de industrias manufactureras	1.763	3,85
Cocineros	912	1,99
Conductores de camiones	859	1,88
Peones del transporte y descargadores	794	1,74
Trabajadores conserv. de frutas y verduras	743	1,62
Total	29.077	63,54

* Sobre el total de contratos

LAS DIEZ OCUPACIONES MÁS CONTRATADAS (HOMBRES)

Ocupación (4 dig.)	Contratos	% *
Peones agrícolas	10.676	37,87
Camareros	2.070	7,34
Albañiles y mamposteros	1.801	6,39
Peones de industrias manufactureras	967	3,43
Conductores de camiones	848	3,01
Peones del transporte y descargadores	658	2,33
Dependientes en tiendas	594	2,11
Peones de la construcción de edificios	509	1,81
Vigilantes	336	1,19
Montadores de estructuras metálicas	305	1,08
Total	18.764	66,56

* Sobre el total de contratos para hombres

LAS DIEZ OCUPACIONES MÁS CONTRATADAS (MUJERES)

Ocupación (4 dig.)	Contratos	% *
Peones agrícolas	3.199	18,21
Camareros	2.036	11,59
Personal de limpieza de oficinas, hoteles	1.720	9,79
Dependientes en tiendas	1.624	9,24
Peones de industrias manufactureras	796	4,53
Cocineros	641	3,65
Trabajadores conserv. de frutas y verduras	562	3,20
Empleados para el cuidado de niños	483	2,75
Auxiliares administ. con tareas de atención	450	2,56
Animadores comunitarios	334	1,90
Total	11.845	67,42

* Sobre el total de contratos para mujeres

EVOLUCIÓN INTERMENSUAL DE LA CONTRATACIÓN POR SEXO

Sexo	Contratos Mes Anterior	Contratos Mes Actual	Variación (%)
Hombre	22.567	28.193	24,93
Mujer	12.642	17.569	38,97
Total	35.209	45.762	29,97

Evolución intermensual de la contratación por sexo

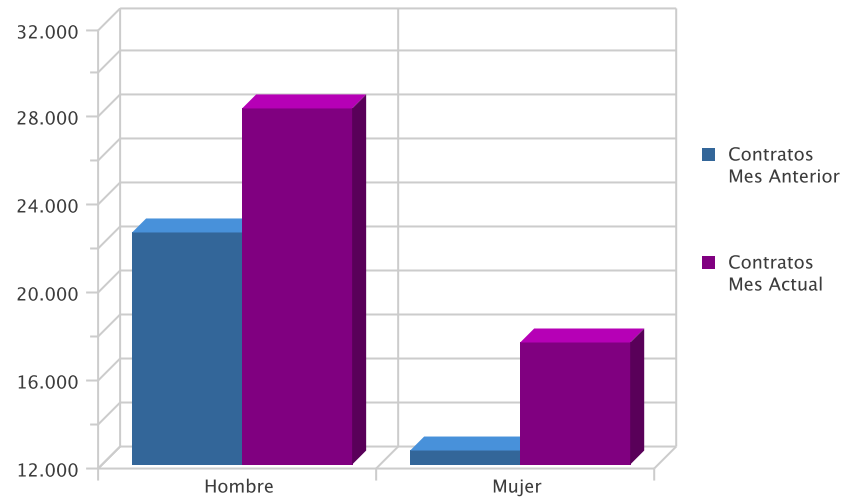

EVOLUCIÓN INTERANUAL DE LA CONTRATACIÓN POR SEXO

Sexo	Contratos Año Anterior	Contratos Mes Actual	Variación (%)
Hombre	27.933	28.193	0,93
Mujer	18.271	17.569	-3,84
Total	46.204	45.762	-0,96

Evolución interanual de la contratación por sexo

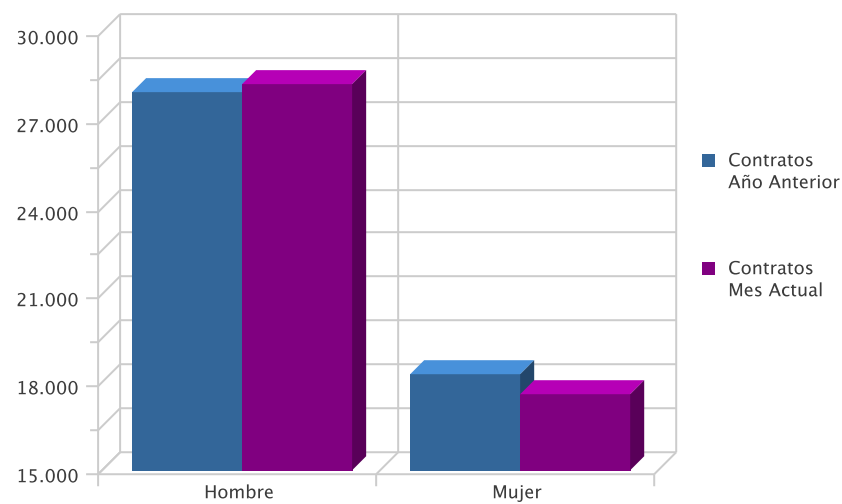

EVOLUCIÓN INTERMENSUAL DE LA CONTRATACIÓN POR SECTOR ECONÓMICO

Sector	Contratos Mes Anterior	Contratos Mes Actual	Variación (%)*
Agricultura	4.864	6.181	27,08
Industria	2.439	3.675	50,68
Construcción	3.756	4.378	16,56
Servicios	24.150	31.528	30,55
Total	35.209	45.762	29,97

* Variación relativa del mes actual respecto al mes anterior

Evolución intermensual de la contratación por sexo

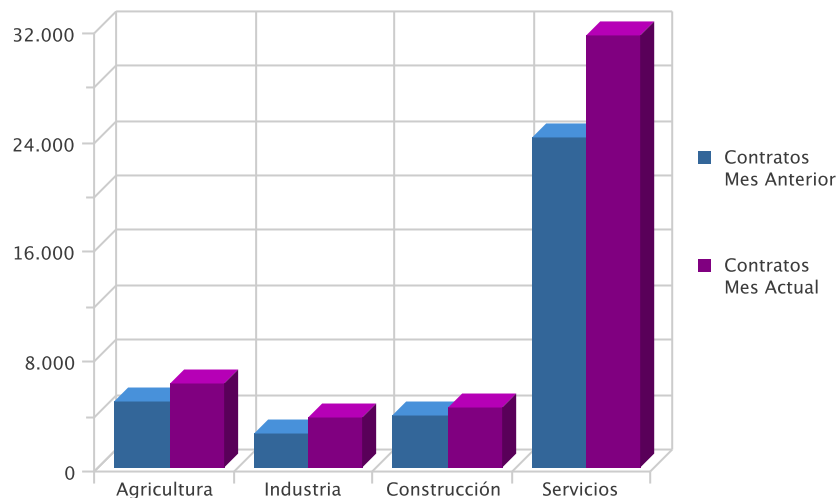

EVOLUCIÓN INTERANUAL DE LA CONTRATACIÓN POR SECTOR ECONÓMICO

Sector	Año Anterior	Mes Actual	Variación (%)*
Agricultura	6.433	6.181	-3,92
Industria	3.801	3.675	-3,31
Construcción	5.351	4.378	-18,18
Servicios	30.619	31.528	2,97
Total	46.204	45.762	-0,96

* Variación relativa del mes actual respecto al mismo mes del año anterior

Evolución interanual de la contratación por sector

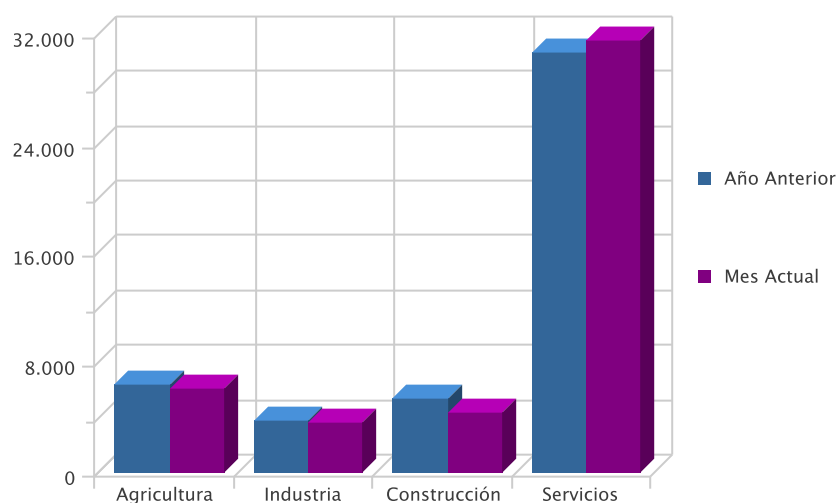

EVOLUCIÓN INTERMENSUAL DE LA CONTRATACIÓN INDEFINIDA

Modalidad Indefinida	Contratos Mes Anterior	Contratos Mes Actual	Variación (%) *
Ordinario	1.153	2.044	77,28
Fomento Empleo	93	274	194,62
Minusválido Indef.	14	29	107,14
Conversión	971	1.501	54,58
Total	2.231	3.848	72,48

* Variación relativa del mes actual respecto al mes anterior

Evolución intermensual de la contratación indefinida

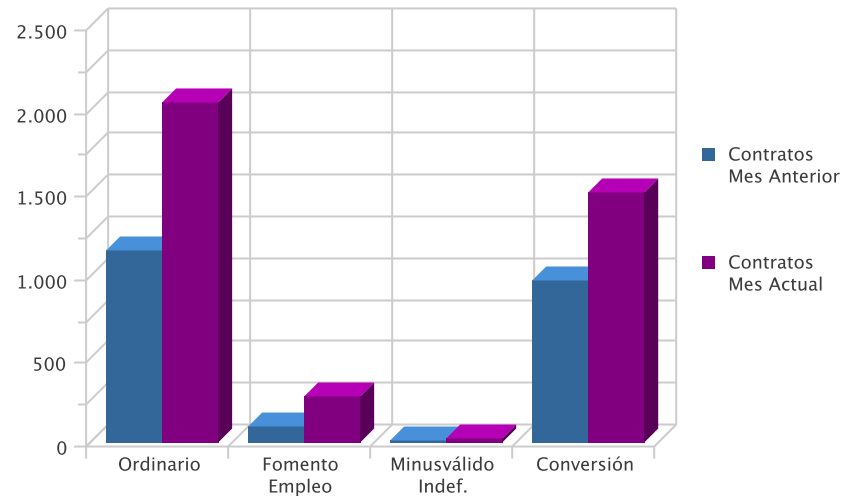

EVOLUCIÓN INTERANUAL DE LA CONTRATACIÓN INDEFINIDA

Modalidad Indefinida	Contratos Año Anterior	Contratos Mes Actual	Variación (%) *
Ordinario	2.194	2.044	-6,84
Fomento Empleo	396	274	-30,81
Minusválido Indef.	37	29	-21,62
Conversión	1.197	1.501	25,40
Total	3.824	3.848	0,63

* Variación relativa del mes actual respecto al mismo mes del año anterior

Evolución interanual de la contratación indefinida

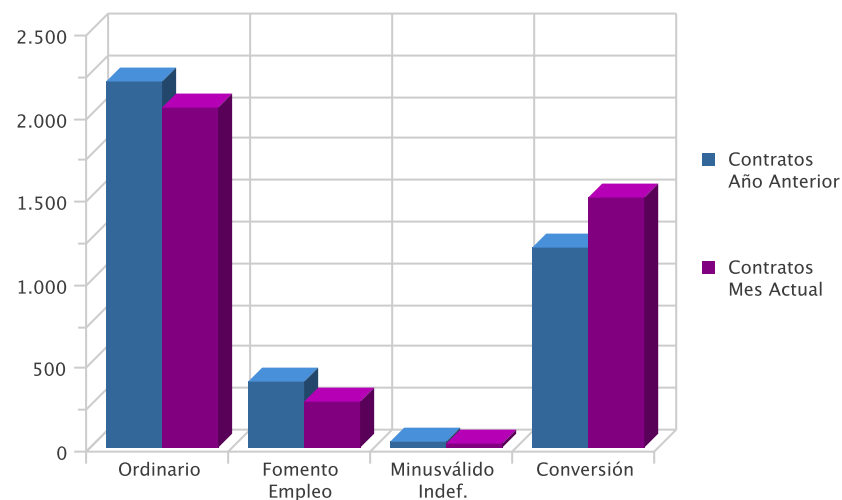

EVOLUCIÓN INTERMENSUAL DE LA CONTRATACIÓN TEMPORAL

Modalidad Temporales	Contratos Mes Anterior	Contratos Mes Actual	Variación (%) *
Obra Y Servicio	18.389	24.137	31,26
Eventual	11.785	14.814	25,70
Prácticas / Formación	168	414	146,43
Resto	2.636	2.549	-3,30
Total	32.978	41.914	27,10

* Variación relativa del mes actual respecto al mes anterior

Evolución intermensual de la contratación temporal

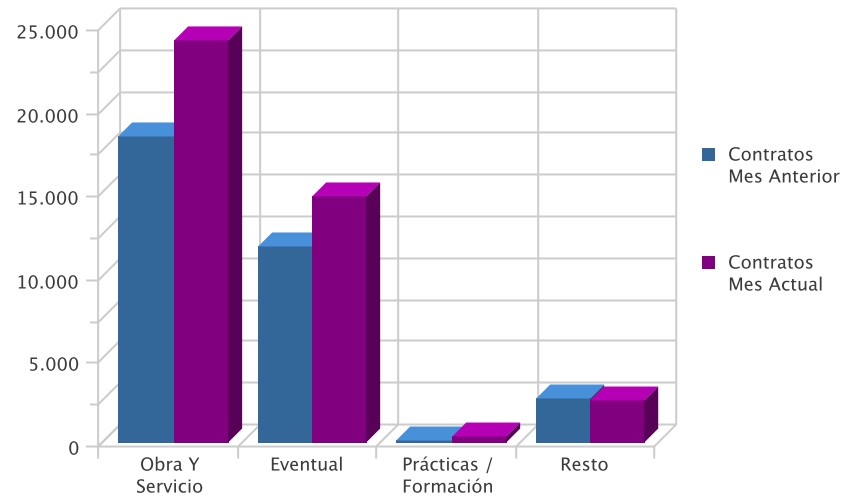

EVOLUCIÓN INTERANUAL DE LA CONTRATACIÓN TEMPORAL

Modalidad Temporales	Contratos Año Anterior	Contratos Mes Actual	Variación (%)*
Obra Y Servicio	22.811	24.137	5,81
Eventual	16.548	14.814	-10,48
Prácticas / Formación	380	414	8,95
Resto	2.641	2.549	-3,48
Total	42.380	41.914	-1,10

* Variación relativa del mes actual respecto al mismo mes del año anterior

Evolución interanual de la contratación temporal

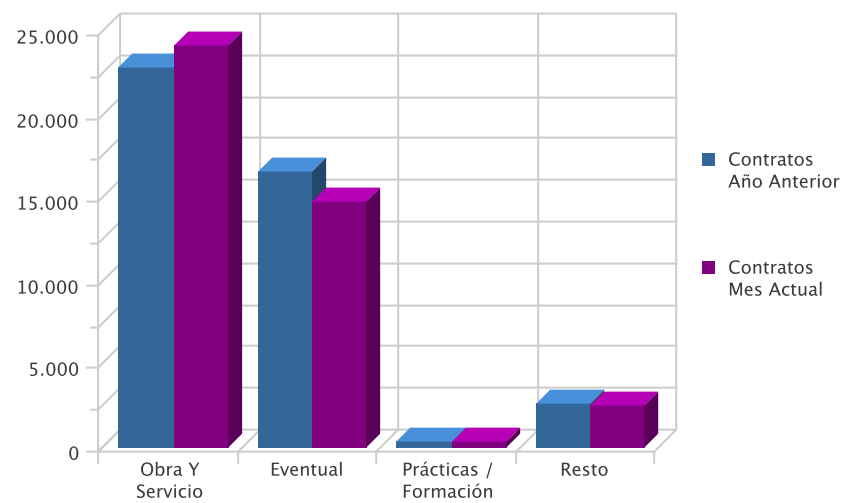

EVOLUCION INTERMENSUAL DE LA CONTRATACIÓN POR GRUPO DE OCUPACIÓN

Ocupación	Mes Anterior	Mes Actual	Variación (%)*
Directivos	62	86	38,71
Técnicos y prof. científ.	764	2.697	253,01
Técnicos de apoyo	1.706	2.864	67,88
Empleados administ.	1.708	1.976	15,69
Trab.restaur.pers. y comerc.	6.683	9.405	40,73
Trab.cualif.agr.y pesca	655	532	-18,78
Trab.cualif.ind.manuf.	4.756	5.712	20,10
Operadores de maquinaria	1.874	2.399	28,01
Trabajadores no cualificados	17.000	20.086	18,15
Fuerzas Armadas	1	5	400,00
Total	35.209	45.762	29,97

* Variación relativa del mes actual respecto al mes anterior

Evolución intermensual de la contratación por Gran Grupo de Ocupación

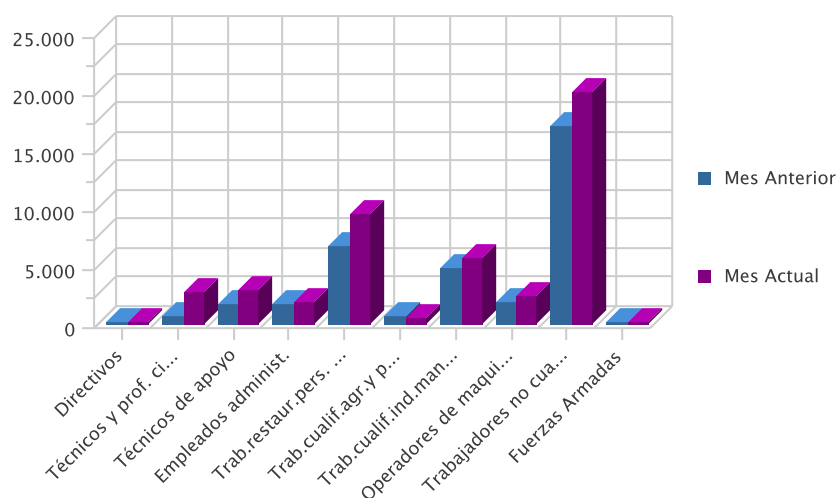

EVOLUCIÓN INTERANUAL DE LA CONTRATACIÓN POR GRUPO DE OCUPACIÓN

Ocupación	Año Anterior	Mes Actual	Variación (%)*
Directivos	74	86	16,22
Técnicos y prof. científ.	2.632	2.697	2,47
Técnicos de apoyo	2.581	2.864	10,96
Empleados administ.	2.559	1.976	-22,78
Trab.restaur.pers. y comerc.	9.255	9.405	1,62
Trab.cualif.agr.y pesca	803	532	-33,75
Trab.cualif.ind.manuf.	6.417	5.712	-10,99
Operadores de maquinaria	2.447	2.399	-1,96
Trabajadores no cualificados	19.434	20.086	3,35
Fuerzas Armadas	2	5	150,00
Total	46.204	45.762	-0,96

* Variación relativa del mes actual respecto del mismo mes del año anterior

Evolución interanual de la contratación por Gran Grupo de Ocupación

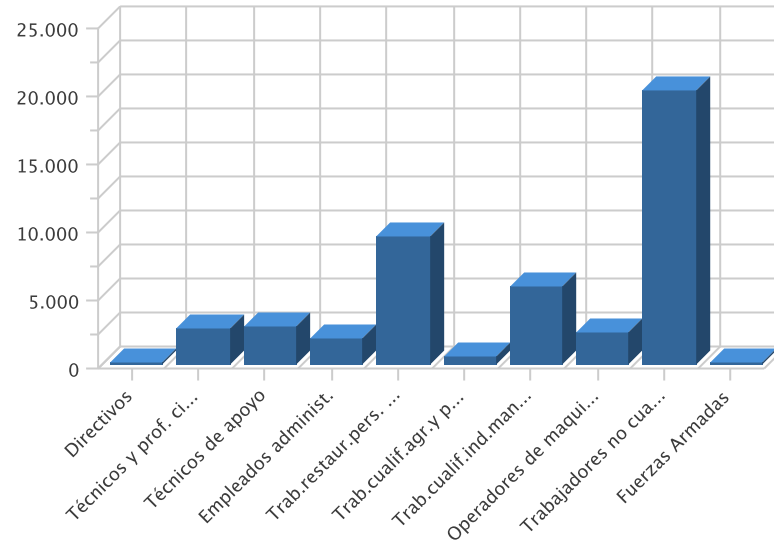

AFILIACIÓN

NÚMERO DE AFILIADOS A LA SEGURIDAD SOCIAL POR RÉGIMEN

Régimenes	Afiliados	% s/total	Hombre		Mujer	
			Afiliados	% s/total	Afiliados	% s/total
General	349.967	67,67	190.613	63,89	159.354	72,82
Autónomos	93.979	18,17	63.166	21,17	30.813	14,08
Agrario	63.505	12,28	43.184	14,47	20.321	9,29
Mar	1.054	0,20	1.017	0,34	37	0,02
Hogar	8.664	1,68	364	0,12	8.300	3,79
Total	517.169	100,00	298.344	100,00	218.825	100,00

Afiliación por Régimen

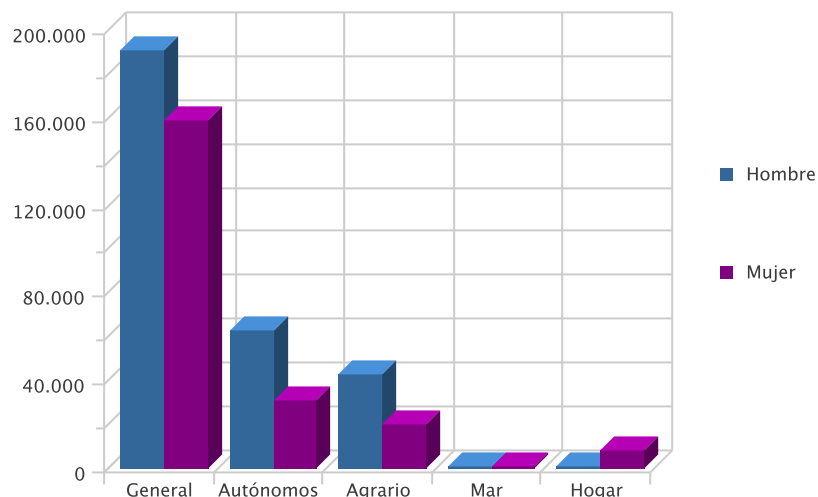

EVOLUCIÓN INTERANUAL DE LA AFILIACIÓN POR RÉGIMEN

Régimen	Afiliados Año Anterior	Afiliados Año Actual	Variación (%)*
General	354.997	349.967	-1,42
Autónomos	97.006	93.979	-3,12
Agrario	64.359	63.505	-1,33
Mar	1.092	1.054	-3,48
Hogar	8.120	8.664	6,70
Total	525.574	517.169	-1,60

* Variación relativa del mes actual respecto al mismo mes del año anterior

Evolución Interanual de la Afiliación por regimen

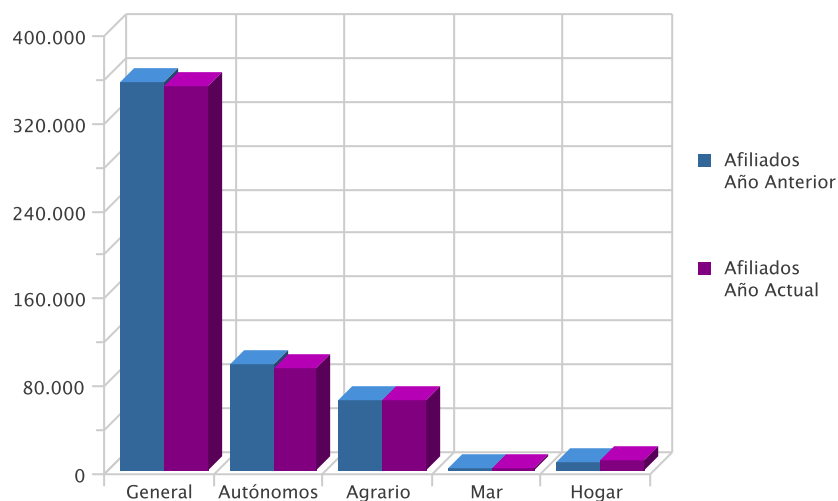

NÚMERO DE AFILIADOS COMUNITARIOS POR PAÍS DE ORIGEN

Unión Europea	General	Autónomo	Agrario	Mar	Hogar	Total	% total UE
Alemania	351	174	10	1	4	540	4,16
Austria	12	7	0	0	0	19	0,15
Bulgaria	1.113	89	976	3	92	2.273	17,50
Bélgica	71	51	1	0	1	124	0,95
Checa, República	32	17	5	0	0	54	0,42
Chipre	0	1	0	0	0	1	0,01
Dinamarca	9	8	4	0	0	21	0,16
Eslovaquia	36	1	3	0	0	40	0,31
Eslovenia	12	1	1	0	0	14	0,11
Estonia	7	2	1	0	0	10	0,08
Finlandia	11	4	1	0	0	16	0,12
Francia	480	207	41	2	1	731	5,63
Grecia	7	4	2	0	0	13	0,10
Holanda (Países Bajos)	91	79	5	0	0	175	1,35
Hungría	43	15	5	0	0	63	0,49
Irlanda	30	32	1	0	0	63	0,49
Italia	555	198	13	0	4	770	5,93
Letonia	28	4	16	0	1	49	0,38
Lituania	315	31	118	0	16	480	3,70
Malta	0	3	6	0	0	9	0,07
Polonia	465	30	207	0	11	713	5,49
Portugal	680	73	64	1	4	822	6,33
Reino Unido	979	869	30	2	7	1.887	14,53
Rumania	2.190	304	1.402	2	143	4.041	31,11
Suecia	32	27	1	0	0	60	0,46
Total Unión Europea	7.549	2.231	2.913	11	284	12.988	100,00

NÚMERO DE AFILIADOS NO COMUNITARIOS POR PAÍS DE ORIGEN

Países no Unión Europea	General	Autónomo	Agrario	Mar	Hogar	Total	% no UE
Marruecos	5.137	620	20.906	83	308	27.054	38,05
Ecuador	7.453	404	13.185	2	1.115	22.159	31,17
Resto Países	3.542	541	1.856	44	486	6.469	9,10
Bolivia	1.719	114	2.605	0	1.650	6.088	8,56
Ucrania	1.356	97	221	0	738	2.412	3,39
Colombia	1.661	108	257	0	268	2.294	3,23
China	869	828	3	0	15	1.715	2,41
Argelia	281	35	558	0	5	879	1,24
Argentina	599	118	27	1	44	789	1,11
Malí	178	2	485	0	4	669	0,94
Paraguay	253	22	170	0	124	569	0,80
Total Fuera Unión Europea	23.048	2.889	40.273	130	4.757	71.097	100,00