

---

# CIFRAS DE EMPLEO

## JULIO 2010

---

# PARO REGISTRADO

---

## PARO POR EDAD Y SEXO

Edad	Parados	% s/total	Hombre		Mujer	
			Parados	% s/total	Parados	% s/total
16 a 19 años	3.701	2,98	2.199	3,31	1.502	2,59
20 a 24 años	10.905	8,77	6.240	9,40	4.665	8,05
25 a 29 años	16.826	13,53	9.122	13,73	7.704	13,29
30 a 34 años	20.559	16,53	10.920	16,44	9.639	16,63
35 a 39 años	18.941	15,23	9.744	14,67	9.197	15,87
40 a 44 años	16.223	13,04	8.386	12,63	7.837	13,52
45 a 49 años	13.519	10,87	6.977	10,50	6.542	11,29
50 a 54 años	10.616	8,53	5.484	8,26	5.132	8,85
55 a 59 años	7.950	6,39	4.351	6,55	3.599	6,21
> 59 años	5.142	4,13	2.995	4,51	2.147	3,70
<b>Total</b>	<b>124.382</b>	<b>100,00</b>	<b>66.418</b>	<b>100,00</b>	<b>57.964</b>	<b>100,00</b>

Paro por Edad

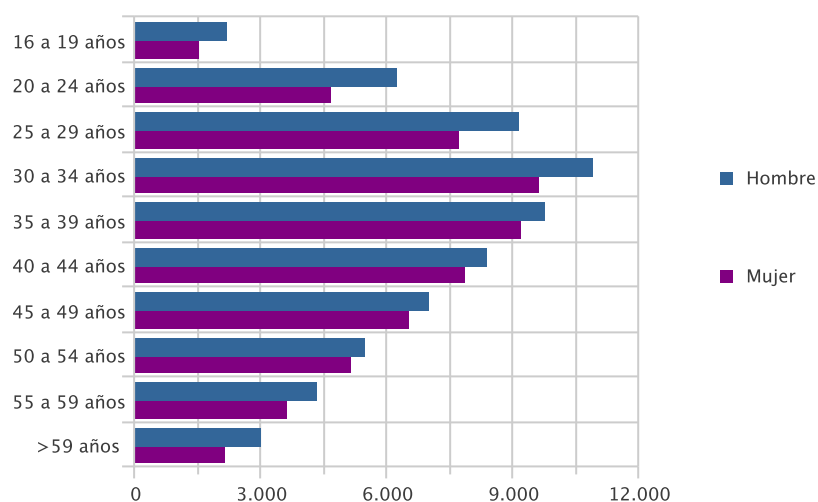

## PARO POR SECTOR ECONÓMICO DE ORIGEN Y SEXO

Sector	Parados	% s/total	Hombres	% s/total	Mujeres	% s/total
Agricultura	8.288	6,66	5.121	7,71	3.167	5,46
Industria	16.345	13,14	9.109	13,71	7.236	12,48
Construcción	27.564	22,16	24.590	37,02	2.974	5,13
Servicios	64.626	51,96	25.441	38,30	39.185	67,60
Sector sin Actividad	7.559	6,08	2.157	3,25	5.402	9,32
<b>Total</b>	<b>124.382</b>	<b>100,00</b>	<b>66.418</b>	<b>100,00</b>	<b>57.964</b>	<b>100,00</b>

Paro por sector económico

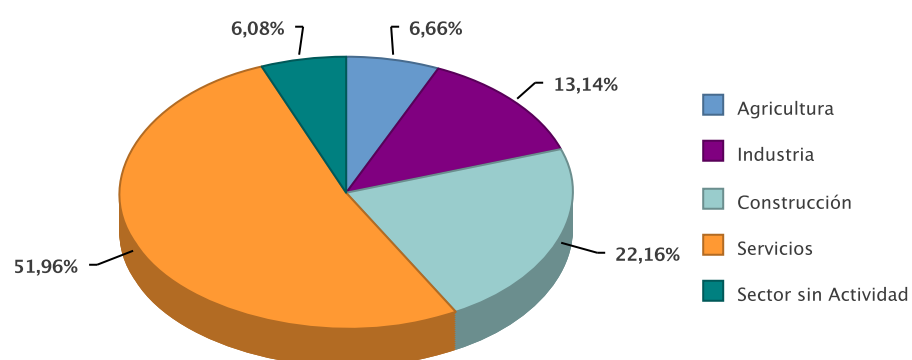

PARO POR GRUPO DE OCUPACIÓN DEMANDADA Y SEXO

Ocupación	Parados	% s/total	Hombres	% s/total	Mujeres	% s/total
Directivos	537	0,43	406	0,61	131	0,23
Técnicos y prof. científ.	4.947	3,98	1.839	2,77	3.108	5,36
Técnicos de apoyo	7.054	5,67	3.861	5,81	3.193	5,51
Empleados administ.	12.996	10,45	2.898	4,36	10.098	17,42
Trab.restaur.pers. y comerc.	20.904	16,81	4.146	6,24	16.758	28,91
Trab.cualif.agr.y pesca	4.667	3,75	2.652	3,99	2.015	3,48
Trab.cualif.ind.manuf.	27.711	22,28	25.050	37,72	2.661	4,59
Operadores de maquinaria	9.238	7,43	7.151	10,77	2.087	3,60
Trabajadores no cualificados	36.240	29,14	18.344	27,62	17.896	30,87
Fuerzas Armadas	88	0,07	71	0,11	17	0,03
<b>Total</b>	<b>124.382</b>	<b>100,00</b>	<b>66.418</b>	<b>100,00</b>	<b>57.964</b>	<b>100,00</b>

Paro por Gran Grupo de Ocupación

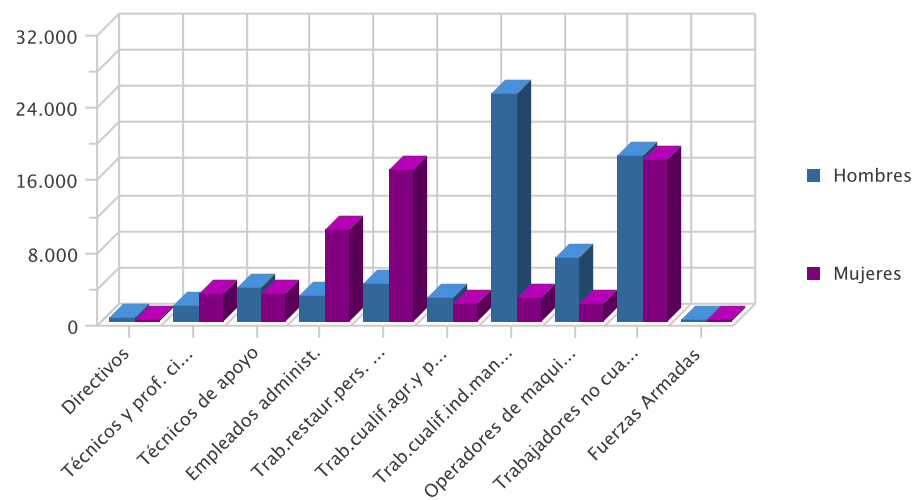

PARO POR NIVEL ACADÉMICO Y SEXO

Nivel	Parados	% s/total	Hombres	% s/total	Mujeres	% s/total
Analfabetos	5.799	4,66	3.309	4,98	2.490	4,30
Primarios Incompletos	23.298	18,73	14.164	21,33	9.134	15,76
Primarios Completos	12.393	9,96	6.852	10,32	5.541	9,56
Secundarios F.P.	6.984	5,61	2.363	3,56	4.621	7,97
Secundarios Educ. General	64.425	51,80	35.925	54,09	28.500	49,17
Postsecundarios Téc. Prof. Super.	4.580	3,68	1.544	2,32	3.036	5,24
Postsecundarios 1er Ciclo	3.299	2,65	1.095	1,65	2.204	3,80
Postsecundarios 2º Y 3er Ciclo	3.516	2,83	1.130	1,70	2.386	4,12
Postsecundarios Otros	88	0,07	36	0,05	52	0,09
<b>Total</b>	<b>124.382</b>	<b>100,00</b>	<b>66.418</b>	<b>100,00</b>	<b>57.964</b>	<b>100,00</b>

Paro por nivel de estudios

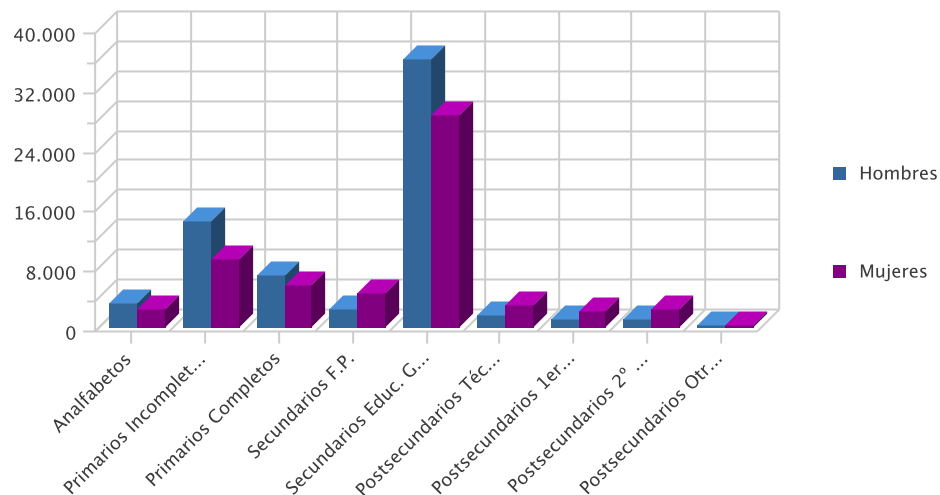

PARO POR MUNICIPIOS Y SEXO

Municipio	Parados	% s/total	Hombres	% s/total	Mujeres	% s/total
Abanilla	520	0,42	307	0,46	213	0,37
Abaran	801	0,64	498	0,75	303	0,52
Aguilas	2.888	2,32	1.636	2,46	1.252	2,16
Albudeite	191	0,15	114	0,17	77	0,13
Alcantarilla	4.549	3,66	2.369	3,57	2.180	3,76
Alcazares, Los	1.205	0,97	682	1,03	523	0,90
Aledo	51	0,04	36	0,05	15	0,03
Alguazas	959	0,77	528	0,79	431	0,74
Alhama De Murcia	1.888	1,52	916	1,38	972	1,68
Archena	1.551	1,25	836	1,26	715	1,23
Beniel	885	0,71	558	0,84	327	0,56
Blanca	532	0,43	304	0,46	228	0,39
Bullas	1.318	1,06	726	1,09	592	1,02
Calasparra	1.044	0,84	570	0,86	474	0,82
Campos Del Rio	236	0,19	133	0,20	103	0,18
Caravaca De La Cruz	2.436	1,96	1.133	1,71	1.303	2,25
Cartagena	17.700	14,23	9.385	14,13	8.315	14,35
Cehegin	1.863	1,50	877	1,32	986	1,70
Ceuti	978	0,79	472	0,71	506	0,87
Cieza	3.033	2,44	1.766	2,66	1.267	2,19
Fortuna	1.026	0,82	557	0,84	469	0,81
Fuente Alamo De Murcia	1.039	0,84	628	0,95	411	0,71
Jumilla	2.394	1,92	1.296	1,95	1.098	1,89
Librilla	520	0,42	242	0,36	278	0,48
Lorca	7.313	5,88	3.956	5,96	3.357	5,79
Lorqui	655	0,53	344	0,52	311	0,54
Mazarron	2.425	1,95	1.349	2,03	1.076	1,86
Molina De Segura	5.878	4,73	2.857	4,30	3.021	5,21
Moratalla	914	0,73	459	0,69	455	0,78
Mula	1.755	1,41	976	1,47	779	1,34
Murcia	35.058	28,19	18.864	28,40	16.194	27,94
Ojos	87	0,07	52	0,08	35	0,06
Pliego	360	0,29	176	0,26	184	0,32
Puerto Lumbreras	902	0,73	465	0,70	437	0,75
Ricote	133	0,11	57	0,09	76	0,13
San Javier	2.369	1,90	1.222	1,84	1.147	1,98
San Pedro Del Pinatar	2.224	1,79	1.264	1,90	960	1,66
Santomera	1.236	0,99	667	1,00	569	0,98
Torre-Pacheco	3.111	2,50	1.943	2,93	1.168	2,02
Torres De Cotillas, Las	2.116	1,70	1.103	1,66	1.013	1,75

Municipio	Parados	% s/total	Hombres	% s/total	Mujeres	% s/total
Totana	2.114	1,70	1.265	1,90	849	1,46
Ulea	96	0,08	48	0,07	48	0,08
Union, La	2.234	1,80	1.089	1,64	1.145	1,98
Villanueva Del Rio Segura	257	0,21	132	0,20	125	0,22
Yecla	3.538	2,84	1.561	2,35	1.977	3,41
<b>Total</b>	<b>124.382</b>	<b>100,00</b>	<b>66.418</b>	<b>100,00</b>	<b>57.964</b>	<b>100,00</b>

### EVOLUCIÓN INTERMENSUAL DEL PARO POR SEXO

Sexo	Parados Mes Anterior	Parados Mes Actual	Variación (%) *
Hombre	66.422	66.418	-0,01
Mujer	58.687	57.964	-1,23
<b>Total</b>	<b>125.109</b>	<b>124.382</b>	<b>-0,58</b>

\* Variación relativa del mes actual respecto al mes anterior

Evolución intermensual del paro por sexo

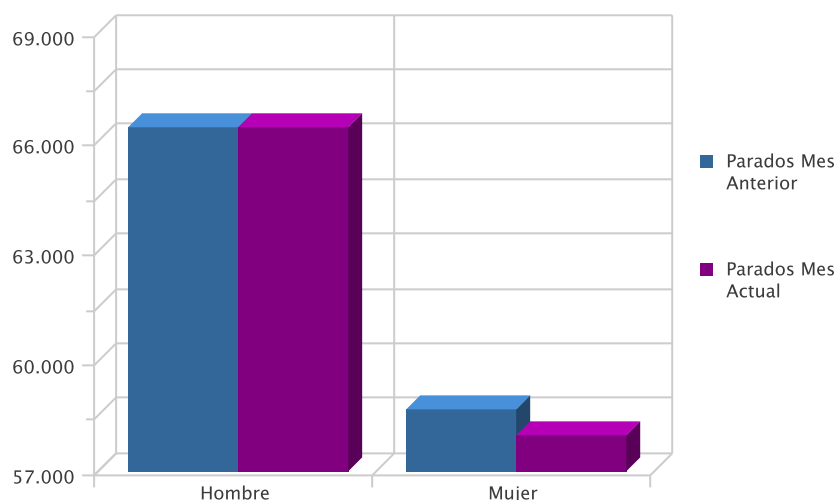

### EVOLUCIÓN INTERANUAL DEL PARO POR SEXO

Sexo	Mismo Mes Año Anterior	Mes Actual	Variación (%) *
Hombre	59.439	66.418	11,74
Mujer	48.580	57.964	19,32
<b>Total</b>	<b>108.019</b>	<b>124.382</b>	<b>15,15</b>

\* Variación relativa del mes actual respecto al mismo mes del año anterior

Evolución interanual del paro por sexo

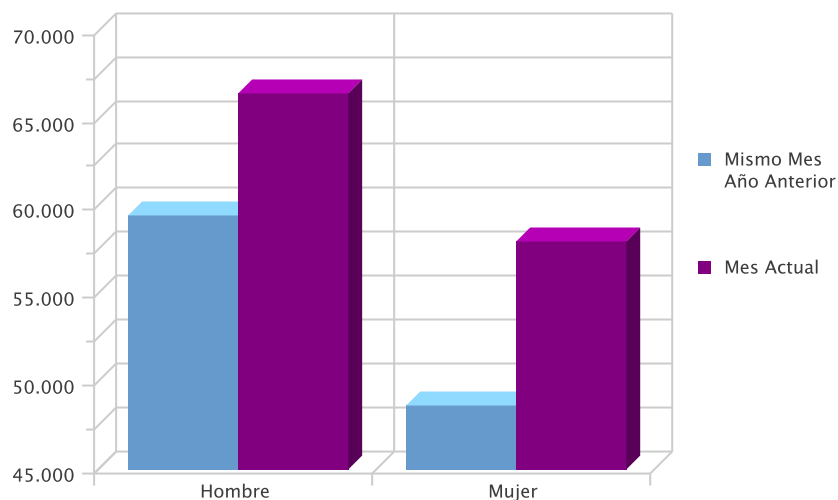

**EVOLUCIÓN INTERMENSUAL DEL PARO POR EDAD**

Edad	Parados Mes Anterior	Parados Mes Actual	Variación (%) *
16 a 19 años	3.826	3.701	-3,27
20 a 24 años	11.341	10.905	-3,84
25 a 29 años	17.151	16.826	-1,89
30 a 34 años	20.650	20.559	-0,44
35 a 39 años	18.864	18.941	0,41
40 a 44 años	16.220	16.223	0,02
45 a 49 años	13.559	13.519	-0,30
50 a 54 años	10.522	10.616	0,89
55 a 59 años	7.859	7.950	1,16
> 59 años	5.117	5.142	0,49
<b>Total</b>	<b>125.109</b>	<b>124.382</b>	<b>-0,58</b>

\* Variación relativa del mes actual respecto al mes anterior

Evolución intermensual del paro por edad

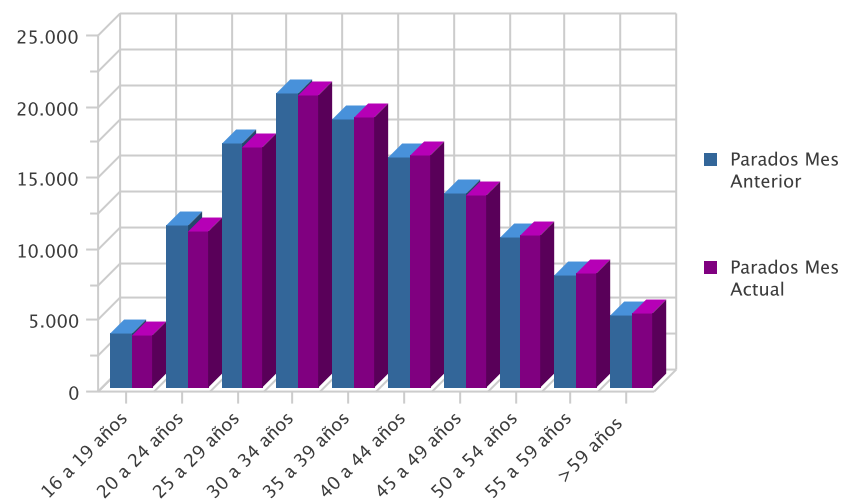

**EVOLUCIÓN INTERANUAL DEL PARO POR EDAD**

Edad	Mismo Mes Año Anterior	Mes Actual	Variación (%)
16 a 19 años	3.593	3.701	3,01
20 a 24 años	10.406	10.905	4,80
25 a 29 años	15.908	16.826	5,77
30 a 34 años	18.217	20.559	12,86
35 a 39 años	16.339	18.941	15,93
40 a 44 años	13.614	16.223	19,16
45 a 49 años	10.816	13.519	24,99
50 a 54 años	8.305	10.616	27,83
55 a 59 años	6.310	7.950	25,99
> 59 años	4.511	5.142	13,99
<b>Total</b>	<b>108.019</b>	<b>124.382</b>	<b>15,15</b>

\* Variación relativa del mes actual respecto al mismo mes del año anterior

### Evolución interanual del paro por edad

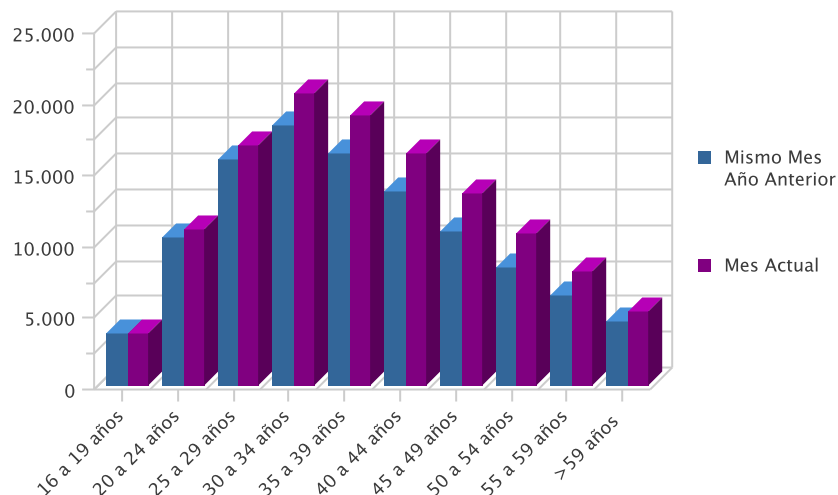

### EVOLUCIÓN INTERMENSUAL DEL PARO POR SECTOR ECONÓMICO

Sector	Parados Mes Anterior	Parados Mes Actual	Variación (%) *
Agricultura	7.873	8.288	5,27
Industria	16.606	16.345	-1,57
Construcción	27.934	27.564	-1,32
Servicios	65.026	64.626	-0,62
Sector sin Actividad	7.670	7.559	-1,45
<b>Total</b>	<b>125.109</b>	<b>124.382</b>	<b>-0,58</b>

\* Variación relativa del mes actual respecto al mes anterior

### Evolución intermensual del paro por sector

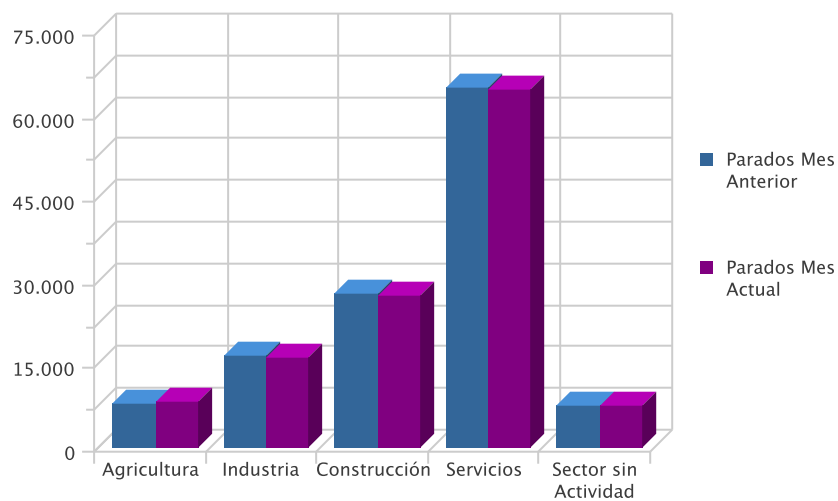

### EVOLUCIÓN INTERANUAL DEL PARO POR SECTOR ECONÓMICO

Sector	Mismo Mes Año Anterior	Mes Actual	Variación (%)*
Agricultura	5.333	8.288	55,41
Industria	16.172	16.345	1,07
Construcción	26.852	27.564	2,65
Servicios	54.353	64.626	18,90
Sector sin Actividad	5.309	7.559	42,38
<b>Total</b>	<b>108.019</b>	<b>124.382</b>	<b>15,15</b>

\* Variación relativa del mes actual respecto al mismo mes del año anterior



Evolución interanual del paro por sector

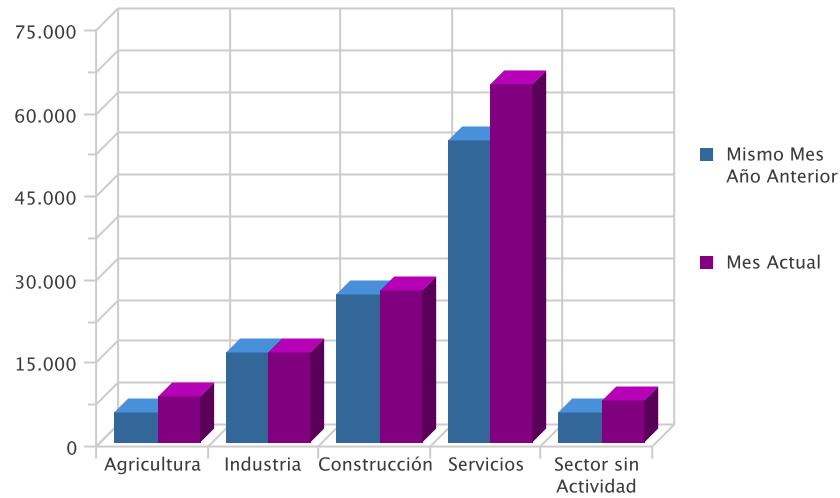

TASA DE PARO COMPARATIVA POR SEXO

Sexo	España	Murcia	Variación (%)*
Hombre	15,03	15,64	0,61
Mujer	19,25	18,69	-0,56
<b>Total</b>	<b>16,90</b>	<b>16,93</b>	<b>0,03</b>

\* Variación absoluta de la tasa regional respecto a la nacional

Tasa de paro comparativa por sexo

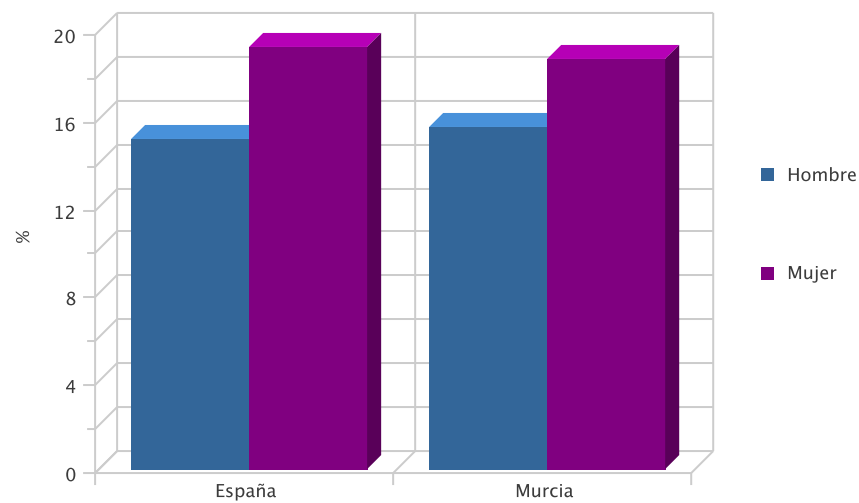

EVOLUCIÓN INTERANUAL COMPARATIVA DE LA TASA DE PARO POR SEXO

Sexo	Nacional Año Anterior	Nacional Año Actual	Variación (%)*	Regional Año Anterior	Regional Año Actual	Variación (%)*
Hombre	13,62	15,03	1,41	13,86	15,64	1,78
Mujer	17,58	19,25	1,67	15,96	18,69	2,73
<b>Total</b>	<b>15,35</b>	<b>16,90</b>	<b>1,55</b>	<b>14,74</b>	<b>16,93</b>	<b>2,19</b>

\* Variación relativa del mes actual respecto al mismo mes del año anterior

Evolución interanual de las tasas de paro registrado: Hombres

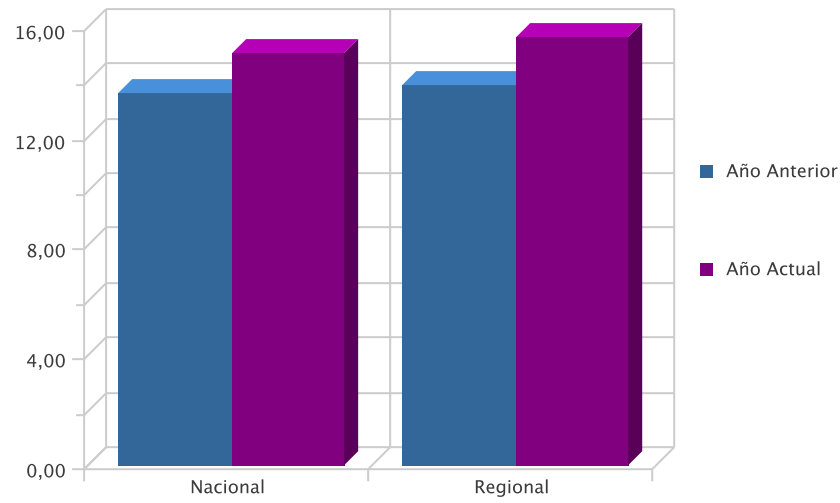

Evolución interanual de las tasas de paro registrado: Mujeres

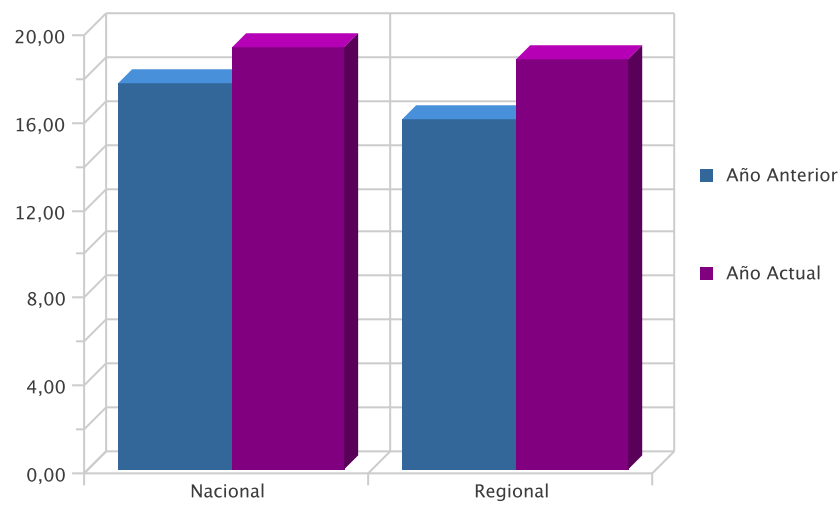

TASA DE PARO COMPARATIVA POR EDAD

De 16 a 24 y Superiores	España	Murcia	Variación*
De 16 a 24 años	20,24	19,81	-0,43
Mayores de 25 años	16,58	16,61	0,03
<b>TOTAL</b>	<b>16,90</b>	<b>16,93</b>	<b>0,03</b>

\*Variación absoluta de la tasa regional respecto a la nacional

Tasa de paro registrado por edad

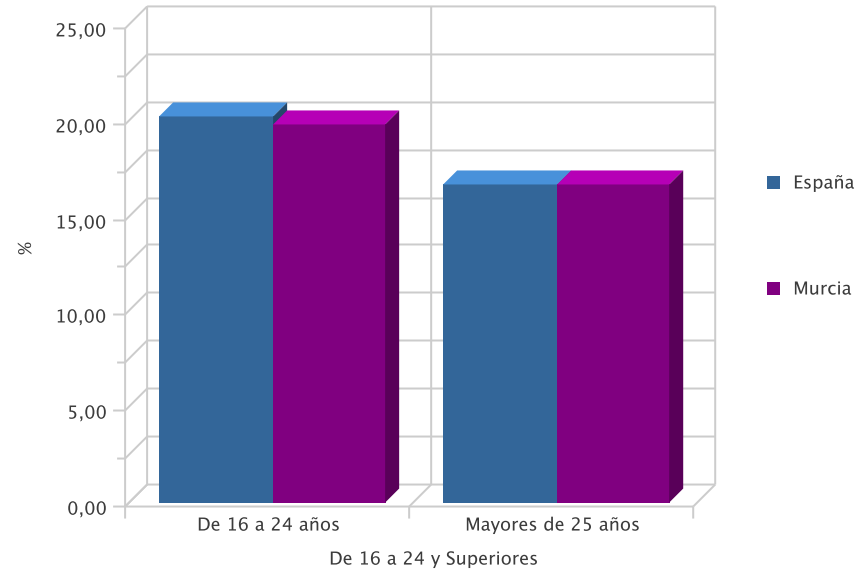

# DEMANDAS

---

### DEMANDANTES POR SECTOR ECONÓMICO Y SEXO

Sector	Total	% s/total	Hombres	% s/total	Mujeres	% s/total
Agricultura	22.113	12,90	14.832	16,13	7.281	9,16
Industria	20.724	12,09	11.246	12,23	9.478	11,93
Construcción	31.537	18,40	28.072	30,53	3.465	4,36
Servicios	87.704	51,17	35.061	38,13	52.643	66,26
Sector sin Actividad	9.322	5,44	2.736	2,98	6.586	8,29
<b>Total</b>	<b>171.400</b>	<b>100,00</b>	<b>91.947</b>	<b>100,00</b>	<b>79.453</b>	<b>100,00</b>

Demandantes por sector económico

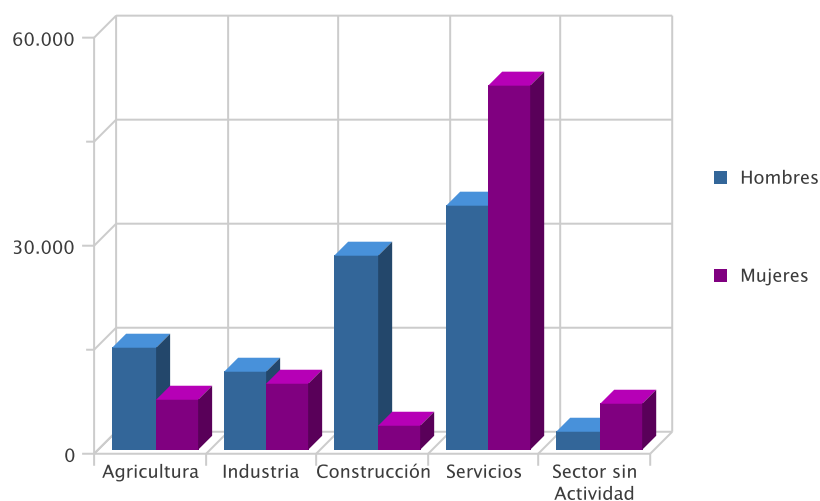

### DEMANDANTES POR GRUPO DE OCUPACIÓN Y SEXO

Ocupación	Demandas	% s/total	Hombres	% s/total	Mujeres	% s/total
Directivos	650	0,38	495	0,54	155	0,20
Técnicos y prof. científ.	6.788	3,96	2.466	2,68	4.322	5,44
Técnicos de apoyo	8.899	5,19	4.834	5,26	4.065	5,12
Empleados administ.	16.351	9,54	3.781	4,11	12.570	15,82
Trab.restaur.pers. y comerc.	27.050	15,78	5.382	5,85	21.668	27,27
Trab.cualif.agr.y pesca	10.476	6,11	5.916	6,43	4.560	5,74
Trab.cualif.ind.manuf.	33.672	19,65	30.178	32,82	3.494	4,40
Operadores de maquinaria	11.800	6,88	9.117	9,92	2.683	3,38
Trabajadores no cualificados	55.615	32,45	29.700	32,30	25.915	32,62
Fuerzas Armadas	99	0,06	78	0,08	21	0,03
<b>Total</b>	<b>171.400</b>	<b>100,00</b>	<b>91.947</b>	<b>100,00</b>	<b>79.453</b>	<b>100,00</b>

Demandantes por Gran Grupo de Ocupación

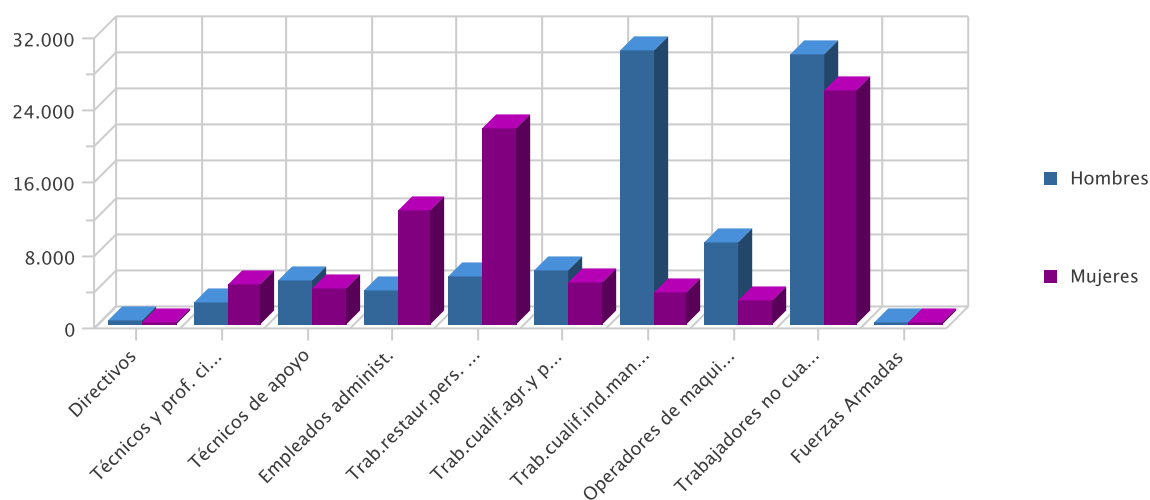

## LAS DIEZ OCUPACIONES MÁS DEMANDADAS

Ocupación (8 dig)	Demandas	% s/total *
Personal de limpieza	32.202	5,81
Dependiente de comercio	26.773	4,83
Peón de la construcción	24.174	4,36
Empleado administrativo	22.613	4,08
Peón agrícola	21.881	3,95
Albañil	18.728	3,38
Peón de la industria manufacturera	18.272	3,29
Mozo de carga y descarga	14.141	2,55
Camarero	13.194	2,38
Peón de la industria de alimentación	10.949	1,97
<b>Total</b>	<b>202.927</b>	<b>36,60</b>

\* Sobre el total de ocupaciones demandadas

## LAS DIEZ OCUPACIONES MÁS DEMANDADAS: HOMBRES

Ocupación (8 dig)	Demandas	% s/total *
Peón de la construcción	23.532	8,13
Albañil	18.145	6,27
Peón agrícola	16.372	5,66
Mozo de carga y descarga	12.089	4,18
Peón de la industria manufacturera	11.038	3,82
Conductor de furgoneta	9.639	3,33
Trabaj. Cualific. Agríc. Exc. Huertas y viveros	6.851	2,37
Jardinero	6.436	2,22
Conductor de camión	6.072	2,10
Camarero	5.761	1,99
<b>Total</b>	<b>115.935</b>	<b>40,07</b>

\* Sobre el total de ocupaciones demandadas por hombres

## LAS DIEZ OCUPACIONES MÁS DEMANDADAS: MUJERES

Ocupación (8 dig)	Demandas	% s/total *
Personal de limpieza	28.055	10,57
Dependiente de comercio	22.714	8,56
Empleado administrativo	17.548	6,61
Peón de la industria de alimentación	7.592	2,86
Camarero	7.433	2,80
Cajero de comercio	7.419	2,80
Peón de la industria manufacturera	7.234	2,73
Asistente domiciliario	6.206	2,34
Pinche de cocina	6.133	2,31
Cocinero	5.902	2,22
<b>Total</b>	<b>116.236</b>	<b>43,80</b>

\* Sobre el total de ocupaciones demandadas por mujeres

# OFERTAS

---

**PUESTOS OFERTADOS POR SECTOR ECONÓMICO**

Sector	Ofertas	% s/total
Agricultura	3	0,27
Industria	30	2,75
Construcción	150	13,74
Servicios	909	83,24
Sector sin Actividad	0	0,00
<b>Total</b>	<b>1.092</b>	<b>100,00</b>

Puestos ofertados por sector económico

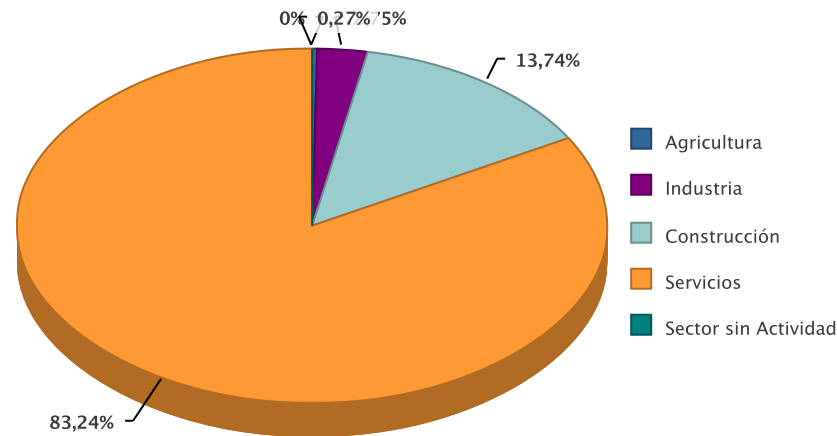

**PUESTOS OFERTADOS POR GRUPO DE OCUPACIÓN**

Ocupación	Ofertas	% s/total
Directivos	2	0,18
Técnicos y prof. científ.	68	6,23
Técnicos de apoyo	68	6,23
Empleados administ.	55	5,04
Trab.restaur.pers. y comerc.	91	8,33
Trab.cualif.agr.y pesca	315	28,85
Trab.cualif.ind.manuf.	207	18,96
Operadores de maquinaria	21	1,92
Trabajadores no cualificados	265	24,27
<b>Total</b>	<b>1.092</b>	<b>100,00</b>

Puestos ofertados por gran grupo de ocupación

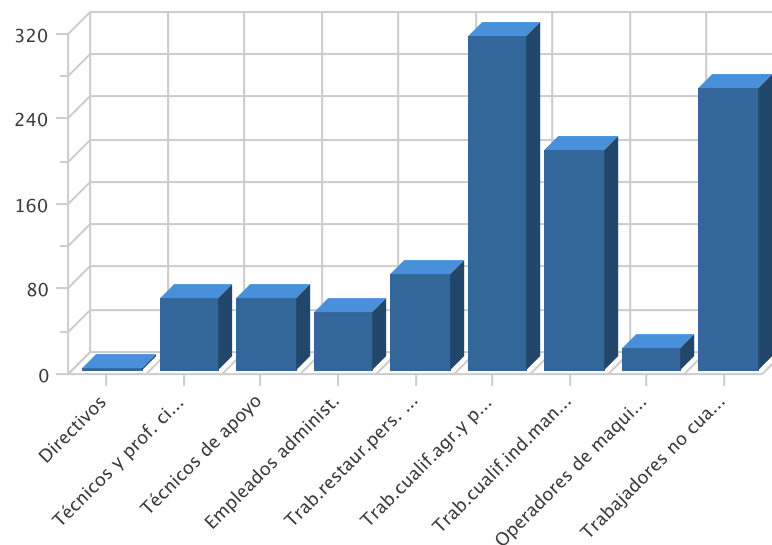



### LAS DIEZ OCUPACIONES MÁS OFERTADAS

Ocupación (8 dig)	Ofertas	% *
Trabaj. Cualific. Agríc. Exc. Huertas y viveros	308	28,21
Peón agrícola	116	10,62
Albañil	80	7,33
Peón de la construcción	50	4,58
Empleado administrativo	44	4,03
Cocinero	22	2,01
Camarero	21	1,92
Barrendero	21	1,92
Instalador de aislamientos	20	1,83
Mantenedor de edificios	18	1,65
<b>Total</b>	<b>700</b>	<b>64,10</b>

\* Sobre el total de ofertas

### EVOLUCIÓN INTERMENSUAL DE LOS PUESTOS OFERTADOS POR SECTOR ECONÓMICO

Sector	Mes Anterior	Mes Actual	Variación *
Agricultura	2	3	50,00
Industria	33	30	-9,09
Construcción	207	150	-27,54
Servicios	524	909	73,47
Sector sin Actividad	1	0	-100,00
<b>Total</b>	<b>767</b>	<b>1.092</b>	<b>42,37</b>

\* Variación relativa del mes actual respecto al mes anterior

Evolución intermensual de los puestos ofertados por Sector

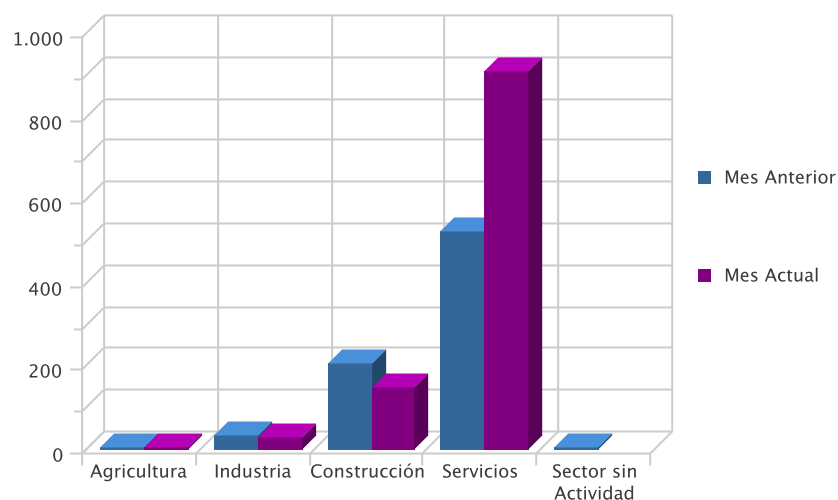

### EVOLUCIÓN INTERANUAL DE LOS PUESTOS OFERTADOS POR SECTOR ECONÓMICO

Sector	Año Anterior	Año Actual	Variación *
Agricultura	14	3	-78,57
Industria	53	30	-43,40
Construcción	88	150	70,45
Servicios	444	909	104,73
Sector sin Actividad	2	0	-100,00
<b>Total</b>	<b>601</b>	<b>1.092</b>	<b>81,70</b>

\* Variación relativa del mes actual respecto al mismo mes del año anterior

**Evolución interanual de los puestos ofertados por Sector**

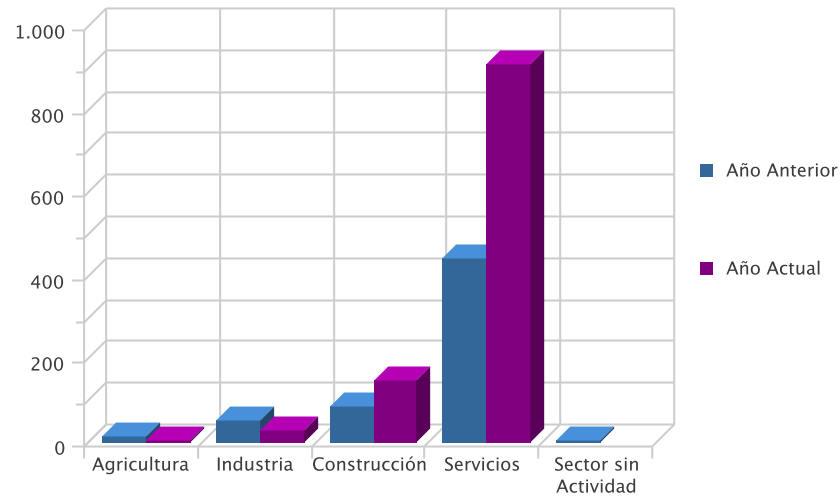

**EVOLUCIÓN INTERMENSUAL DE LOS PUESTOS OFERTADOS POR GRUPO DE OCUPACIÓN**

Ocupación	Mes Anterior	Mes Actual	Variación *
Directivos	3	2	-33,33
Técnicos y prof. científ.	35	68	94,29
Técnicos de apoyo	80	68	-15,00
Empleados administ.	89	55	-38,20
Trab.restaur.pers. y comerc.	166	91	-45,18
Trab.cualif.agr.y pesca	13	315	2.323,08
Trab.cualif.ind.manuf.	218	207	-5,05
Operadores de maquinaria	42	21	-50,00
Trabajadores no cualificados	121	265	119,01
<b>Total</b>	<b>767</b>	<b>1.092</b>	<b>42,37</b>

\* Variación relativa del mes actual respecto al mes anterior

**Evolución intermensual de los puestos ofertados por Grupo de Ocupación**

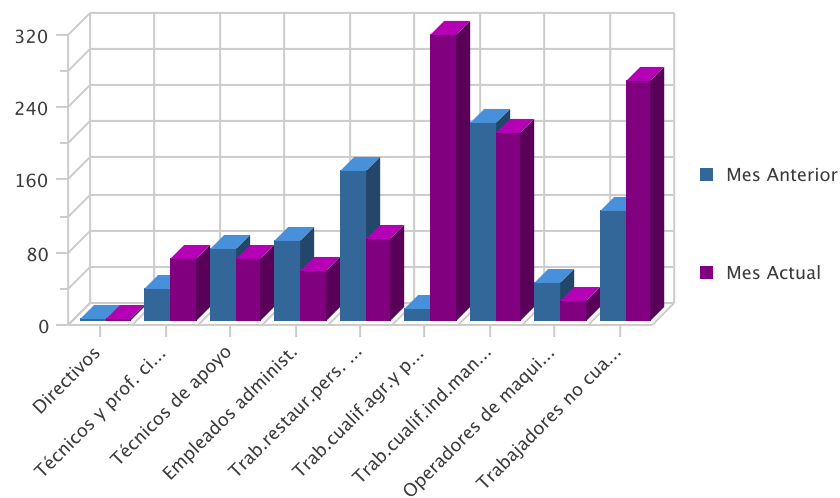

**EVOLUCIÓN INTERANUAL DE LOS PUESTOS OFERTADOS POR GRUPO DE OCUPACIÓN**

Ocupación	Año Anterior	Año Actual	Variación *
Directivos	2	2	0,00
Técnicos y prof. científ.	50	68	36,00
Técnicos de apoyo	71	68	-4,23
Empleados administ.	54	55	1,85
Trab.restaur.pers. y comerc.	91	91	0,00
Trab.cualif.agr.y pesca	81	315	288,89
Trab.cualif.ind.manuf.	94	207	120,21
Operadores de maquinaria	28	21	-25,00
Trabajadores no cualificados	130	265	103,85
<b>Total</b>	<b>601</b>	<b>1.092</b>	<b>81,70</b>

\* Variación relativa del mes actual respecto al mismo mes del año anterior

Evolución interanual de los puestos ofertados por Grupo de Ocupación

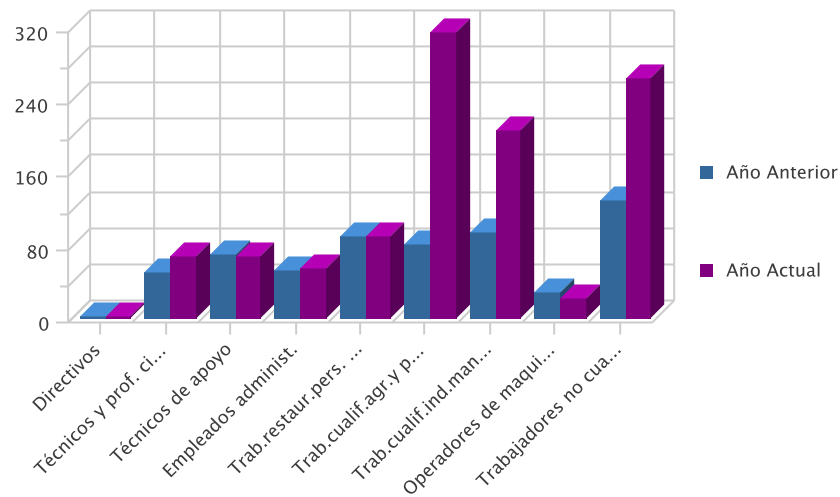

# CONTRATOS

---

**DISTRIBUCIÓN DE CONTRATOS POR SECTOR ECONÓMICO**

Sector	Contratos	% s/total	Hombres	% s/total	Mujeres	% s/total
Agricultura	7.055	13,34	5.107	15,52	1.948	9,75
Industria	3.417	6,46	2.232	6,78	1.185	5,93
Construcción	4.575	8,65	4.358	13,24	217	1,09
Servicios	37.828	71,54	21.207	64,45	16.621	83,23
<b>Total</b>	<b>52.875</b>	<b>100,00</b>	<b>32.904</b>	<b>100,00</b>	<b>19.971</b>	<b>100,00</b>

Contratos por sector económico

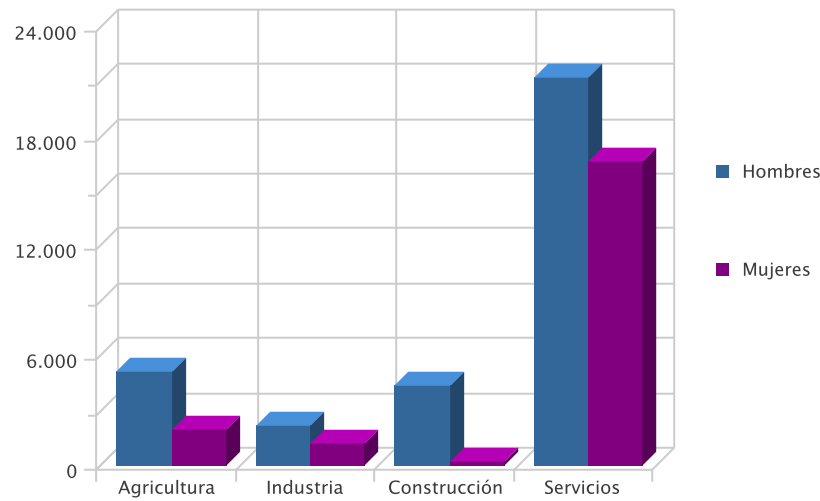

**DISTRIBUCIÓN DE CONTRATOS POR MODALIDAD Y SEXO**

Modalidad	Contratos	% s/total	Hombres	% s/total	Mujeres	% s/total
Indefinidos	3.024	5,72	1.815	5,52	1.209	6,05
Temporales	49.851	94,28	31.089	94,48	18.762	93,95
<b>Total</b>	<b>52.875</b>	<b>100,00</b>	<b>32.904</b>	<b>100,00</b>	<b>19.971</b>	<b>100,00</b>

Contratación por modalidad

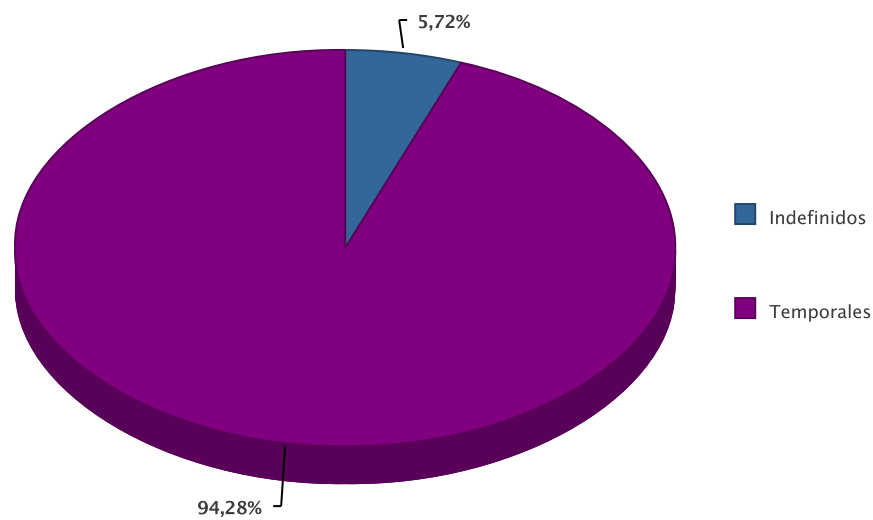

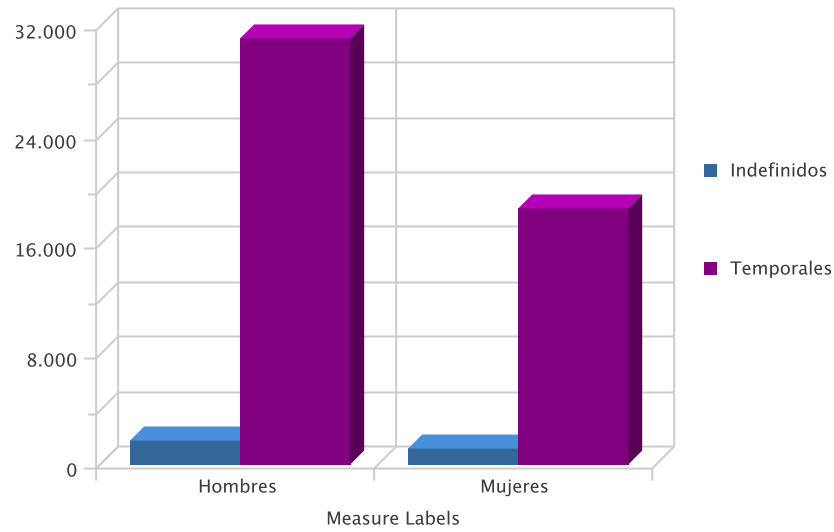

### DISTRIBUCIÓN DE CONTRATOS INDEFINIDOS POR SEXO

Modalidad Indefinidos	Contratos	% s/total	Hombres	% s/total	Mujeres	% s/total
Ordinario	1.428	47,22	814	44,85	614,00	50,79
Fomento Empleo	184	6,08	103	5,67	81,00	6,70
Minusválido Indef.	33	1,09	21	1,16	12,00	0,99
Conversión	1.379	45,60	877	48,32	502,00	41,52
<b>Total</b>	<b>3.024</b>	<b>100,00</b>	<b>1.815</b>	<b>100,00</b>	<b>1209,00</b>	<b>100,00</b>

Contratos indefinidos

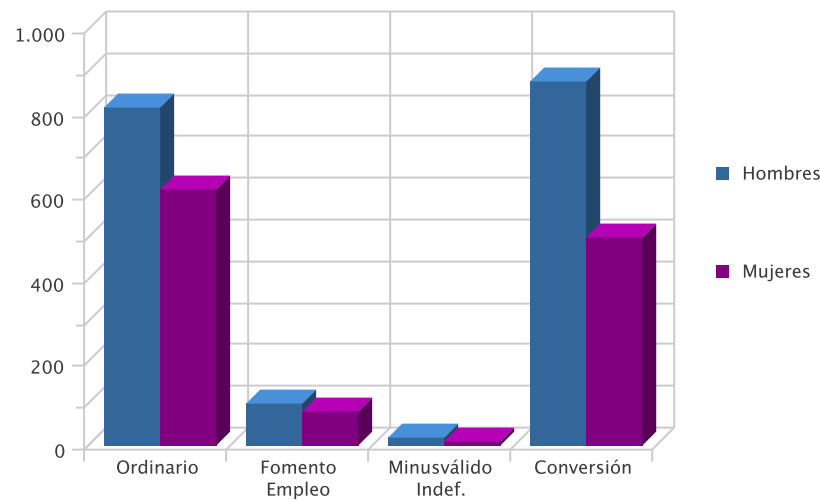

### DISTRIBUCIÓN DE CONTRATOS TEMPORALES POR SEXO

Modalidad Temporales	Contratos	% s/total	Hombres	% s/total	Mujeres	% s/total
Obra y Servicio	28.306	56,78	20.361	65,49	7.945	42,35
Eventual	17.946	36,00	9.450	30,40	8.496	45,28
Prácticas / Formación	405	0,81	280	0,90	125	0,67
Resto	3.194	6,41	998	3,21	2.196	11,70
<b>Total</b>	<b>49.851</b>	<b>100,00</b>	<b>31.089</b>	<b>100,00</b>	<b>18.762</b>	<b>100,00</b>

Contratos temporales

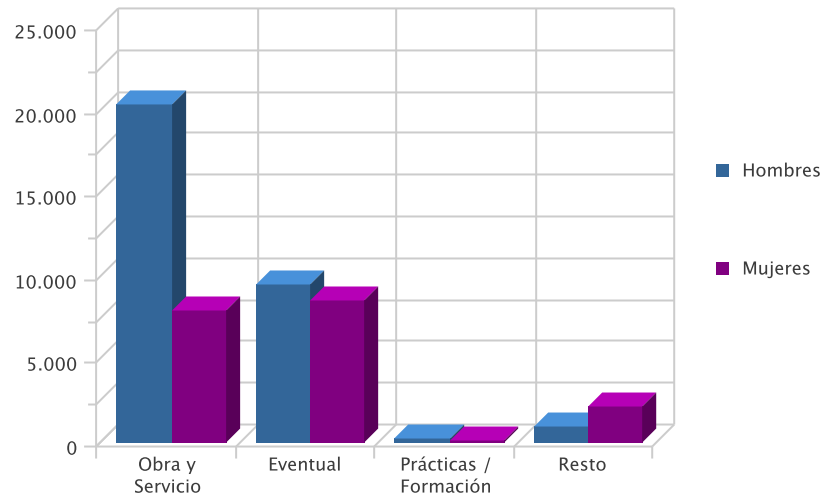

DISTRIBUCIÓN COMPARATIVA DE LA CONTRATACIÓN POR MODALIDAD

Modalidad	Contratos España	% s/total	Contratos Murcia	% s/total
Indefinidos	95.823	6,86	3.024	5,72
Temporales	1.301.442	93,14	49.851	94,28
<b>Total</b>	<b>1.397.265</b>	<b>100,00</b>	<b>52.875</b>	<b>100,00</b>

Distribución porcentual comparativa de la contratación por modalidad

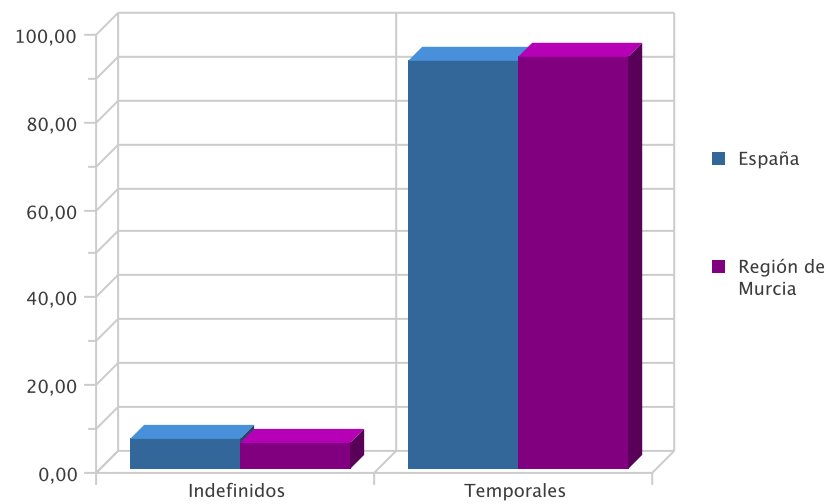

DISTRIBUCIÓN COMPARATIVA DE LA CONTRATACIÓN INDEFINIDA

Modalidad Indefinidos	Contratos España	% s/total	Contratos Murcia	% s/total
Ordinario	44.886	46,84	1.428	47,22
Fomento Empleo	9.473	9,89	184	6,08
Otros	99	0,10	0	0,00
Minusválido Indef.	513	0,54	33	1,09
Conversión	40.852	42,63	1.379	45,60
<b>Total</b>	<b>95.823</b>	<b>100,00</b>	<b>3.024</b>	<b>100,00</b>

Distribución porcentual comparativa de la contratación indefinida

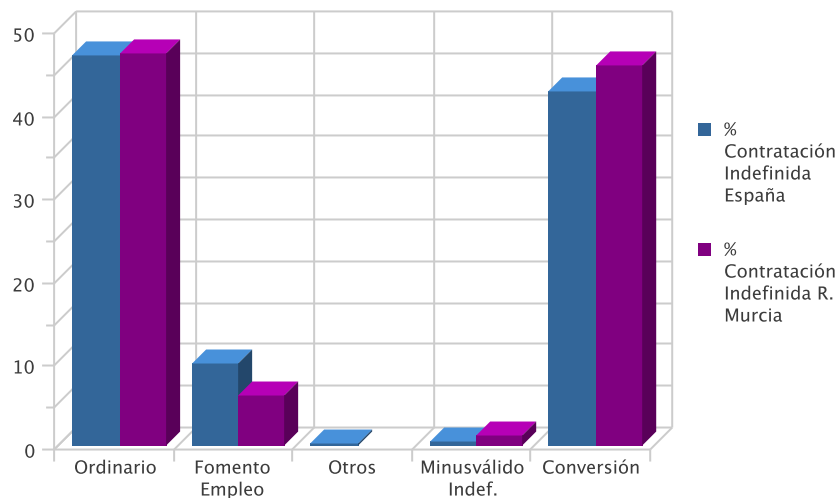

### DISTRIBUCIÓN COMPARATIVA DE CONTRATOS TEMPORALES

Modalidad Indefinidos	Contratos España	% s/total	Contratos Murcia	% s/total
Otros	186.242	14,31	0	0,00
Obra y Servicio	523.953	40,26	28.306	56,78
Eventual	578.445	44,45	17.946	36,00
Prácticas / Formación	5.332	0,41	405	0,81
Resto	7.470	0,57	3.194	6,41
<b>Total</b>	<b>1.301.442</b>	<b>100,00</b>	<b>49.851</b>	<b>100,00</b>

Distribución porcentual comparativa de la contratación temporal

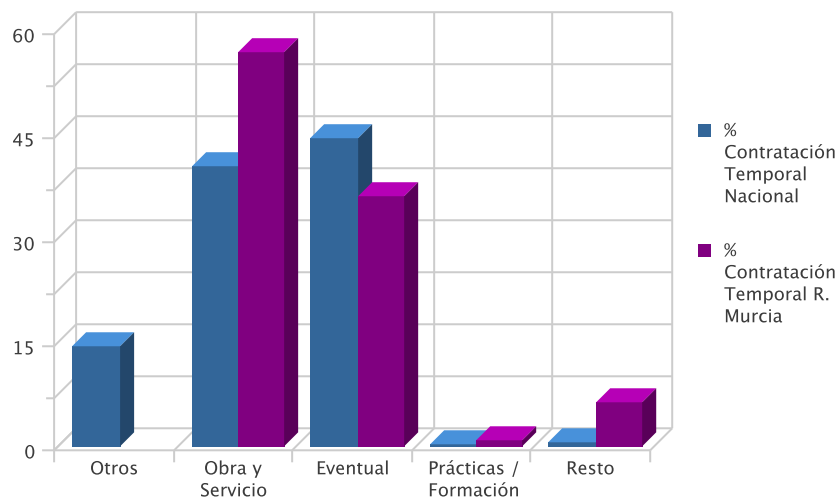

### EVOLUCIÓN DE LA CONTRATACIÓN INDEFINIDA EN VARIOS AÑOS

	JULIO				
	2006	2007	2008	2009	2010
Num Contratos	5.383	5.427	5.250	3.849	3.024
% sobre Total de Contratos	7,94	8,81	8,28	7,20	5,72



Evolución interanual del porcentaje de contratación indefinida en los últimos cinco años

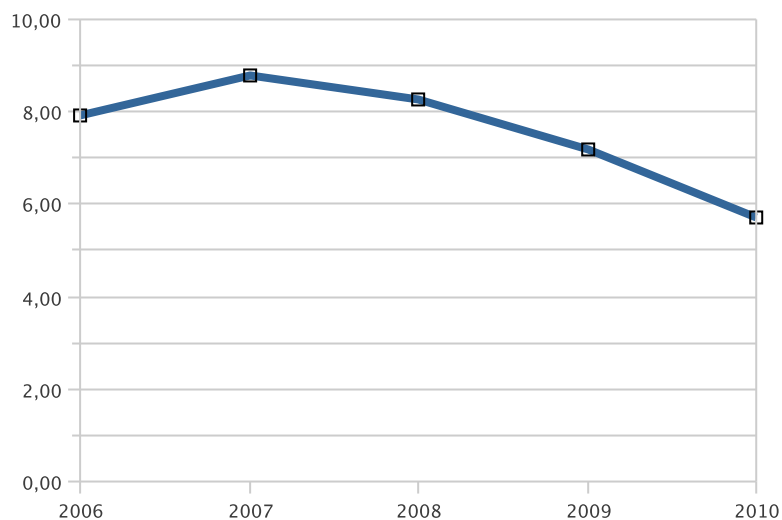

DISTRIBUCIÓN DE LA CONTRATACIÓN POR GRUPO DE OCUPACIÓN

Ocupación	Total	% s/total	Hombres	% s/total	Mujeres	% s/total
Directivos	62	0,12	44	0,13	18	0,09
Técnicos y prof. científ.	1.388	2,63	706	2,15	682	3,41
Técnicos de apoyo	2.748	5,20	1.397	4,25	1.351	6,76
Empleados administ.	2.652	5,02	876	2,66	1.776	8,89
Trab.restaur.pers. y comerc.	11.344	21,45	4.638	14,10	6.706	33,58
Trab.cualif.agr.y pesca	807	1,53	407	1,24	400	2,00
Trab.cualif.ind.manuf.	6.014	11,37	5.079	15,44	935	4,68
Operadores de maquinaria	2.318	4,38	2.132	6,48	186	0,93
Trabajadores no cualificados	25.540	48,30	17.625	53,56	7.915	39,63
Fuerzas Armadas	2	0,00	0	0,00	2	0,01
<b>Total</b>	<b>52.875</b>	<b>100,00</b>	<b>32.904</b>	<b>100,00</b>	<b>19.971</b>	<b>100,00</b>

Contratos por grupo de ocupación

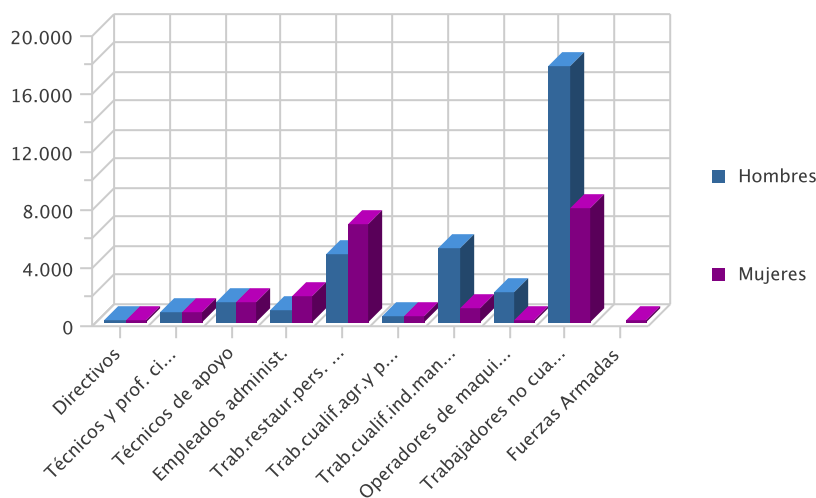

### LAS DIEZ OCUPACIONES MÁS CONTRATADAS

Ocupación (4 dig.)	Contratos	% s/total *
Peones agrícolas	18.184	34,39
Camareros	5.095	9,64
Dependientes en tiendas	2.905	5,49
Personal de limpieza de oficinas, hoteles	2.502	4,73
Peones de industrias manufactureras	2.114	4,00
Albañiles y mamposteros	1.810	3,42
Cocineros	1.093	2,07
Trabajadores conserv. de frutas y verduras	938	1,77
Peones del transporte y descargadores	905	1,71
Conductores de camiones	858	1,62
<b>Total</b>	<b>36.404</b>	<b>68,85</b>

\* Sobre el total de contratos

### LAS DIEZ OCUPACIONES MÁS CONTRATADAS (HOMBRES)

Ocupación (4 dig.)	Contratos	% *
Peones agrícolas	13.845	42,08
Camareros	2.671	8,12
Albañiles y mamposteros	1.792	5,45
Peones de industrias manufactureras	1.028	3,12
Conductores de camiones	843	2,56
Dependientes en tiendas	798	2,43
Peones del transporte y descargadores	691	2,10
Peones de la construcción de edificios	594	1,81
Personal de limpieza de oficinas, hoteles	439	1,33
Cocineros	368	1,12
<b>Total</b>	<b>23.069</b>	<b>70,11</b>

\* Sobre el total de contratos para hombres

### LAS DIEZ OCUPACIONES MÁS CONTRATADAS (MUJERES)

Ocupación (4 dig.)	Contratos	% *
Peones agrícolas	4.339	21,73
Camareros	2.424	12,14
Dependientes en tiendas	2.107	10,55
Personal de limpieza de oficinas, hoteles	2.063	10,33
Peones de industrias manufactureras	1.086	5,44
Cocineros	725	3,63
Trabajadores conserv. de frutas y verduras	631	3,16
Animadores comunitarios	512	2,56
Auxiliares administ. con tareas de atención	443	2,22
Empleados de correos (excepto ventanilla)	373	1,87
<b>Total</b>	<b>14.703</b>	<b>73,62</b>

\* Sobre el total de contratos para mujeres

### EVOLUCIÓN INTERMENSUAL DE LA CONTRATACIÓN POR SEXO

Sexo	Contratos Mes Anterior	Contratos Mes Actual	Variación (%)
Hombre	36.656	32.904	-10,24
Mujer	20.481	19.971	-2,49
<b>Total</b>	<b>57.137</b>	<b>52.875</b>	<b>-7,46</b>

Evolución intermensual de la contratación por sexo

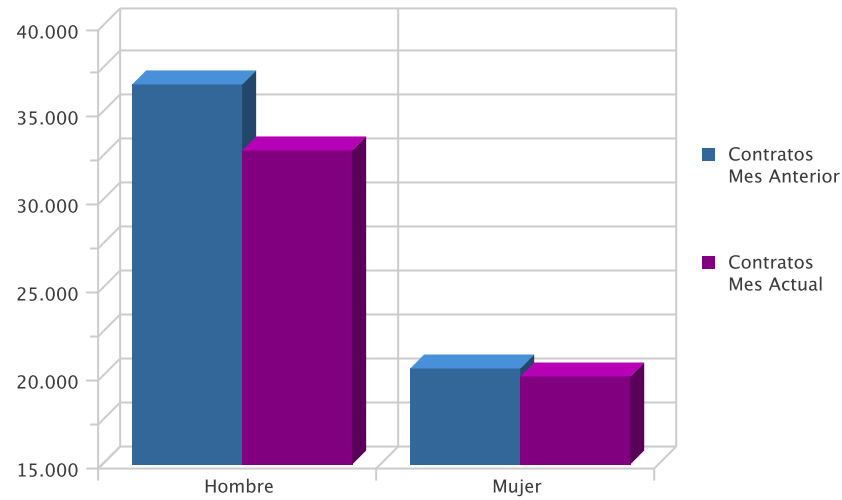

EVOLUCIÓN INTERANUAL DE LA CONTRATACIÓN POR SEXO

Sexo	Contratos Año Anterior	Contratos Mes Actual	Variación (%)
Hombre	33.362	32.904	-1,37
Mujer	20.073	19.971	-0,51
<b>Total</b>	<b>53.435</b>	<b>52.875</b>	<b>-1,05</b>

Evolución interanual de la contratación por sexo

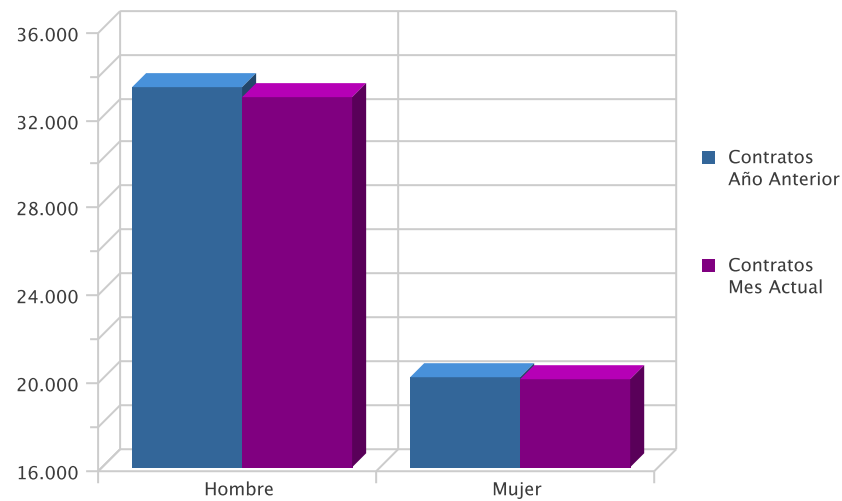

EVOLUCIÓN INTERMENSUAL DE LA CONTRATACIÓN POR SECTOR ECONÓMICO

Sector	Contratos Mes Anterior	Contratos Mes Actual	Variación (%)*
Agricultura	10.541	7.055	-33,07
Industria	3.324	3.417	2,80
Construcción	3.921	4.575	16,68
Servicios	39.351	37.828	-3,87
<b>Total</b>	<b>57.137</b>	<b>52.875</b>	<b>-7,46</b>

\* Variación relativa del mes actual respecto al mes anterior

Evolución intermensual de la contratación por sexo

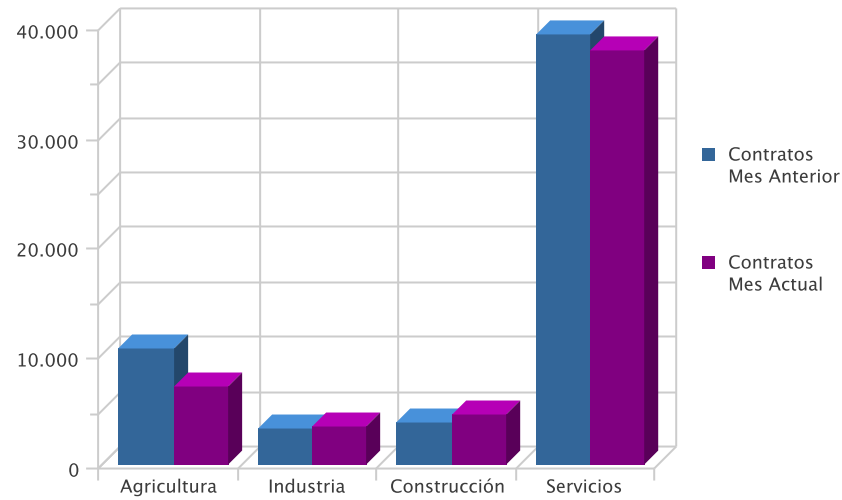

EVOLUCIÓN INTERANUAL DE LA CONTRATACIÓN POR SECTOR ECONÓMICO

Sector	Año Anterior	Mes Actual	Variación (%)*
Agricultura	8.873	7.055	-20,49
Industria	3.510	3.417	-2,65
Construcción	6.031	4.575	-24,14
Servicios	35.021	37.828	8,02
<b>Total</b>	<b>53.435</b>	<b>52.875</b>	<b>-1,05</b>

\* Variación relativa del mes actual respecto al mismo mes del año anterior

Evolución interanual de la contratación por sector

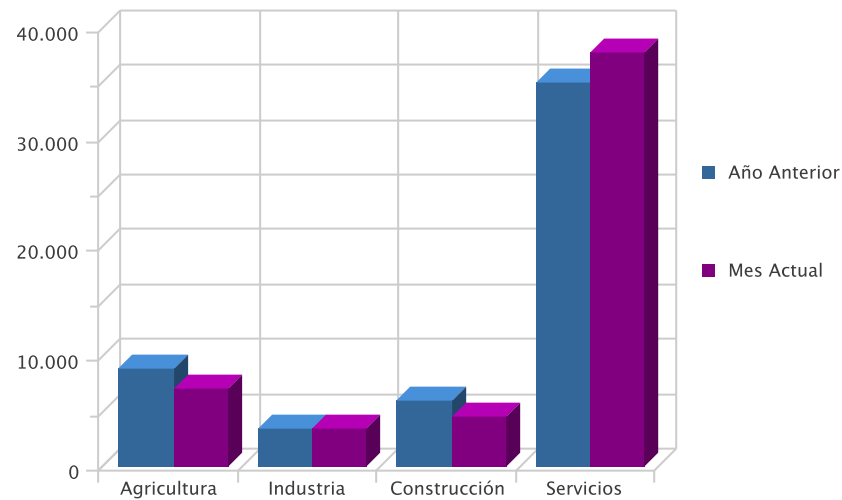

EVOLUCIÓN INTERMENSUAL DE LA CONTRATACIÓN INDEFINIDA

Modalidad Indefinida	Contratos Mes Anterior	Contratos Mes Actual	Variación (%) *
Ordinario	2.013	1.428	-29,06
Fomento Empleo	334	184	-44,91
Minusválido Indef.	29	33	13,79
Conversión	1.094	1.379	26,05
<b>Total</b>	<b>3.470</b>	<b>3.024</b>	<b>-12,85</b>

\* Variación relativa del mes actual respecto al mes anterior

Evolución intermensual de la contratación indefinida

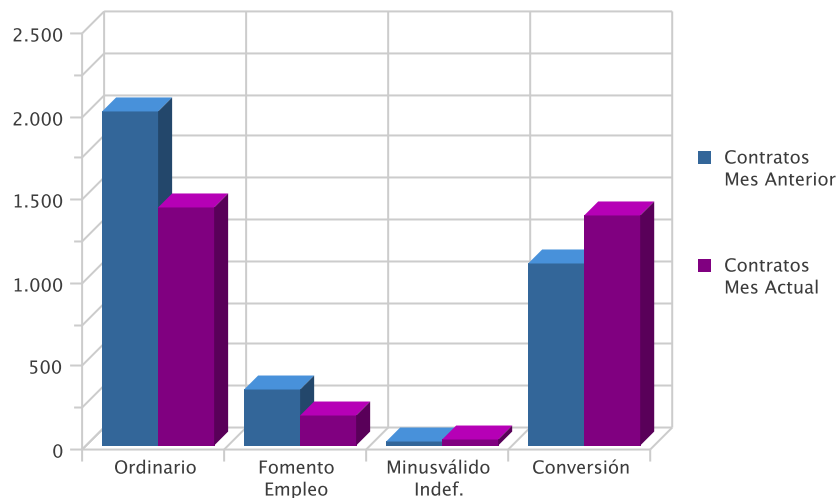

EVOLUCIÓN INTERANUAL DE LA CONTRATACIÓN INDEFINIDA

Modalidad Indefinida	Contratos Año Anterior	Contratos Mes Actual	Variación (%) *
Ordinario	1.770	1.428	-19,32
Fomento Empleo	306	184	-39,87
Minusválido Indef.	32	33	3,13
Conversión	1.741	1.379	-20,79
<b>Total</b>	<b>3.849</b>	<b>3.024</b>	<b>-21,43</b>

\* Variación relativa del mes actual respecto al mismo mes del año anterior

Evolución interanual de la contratación indefinida

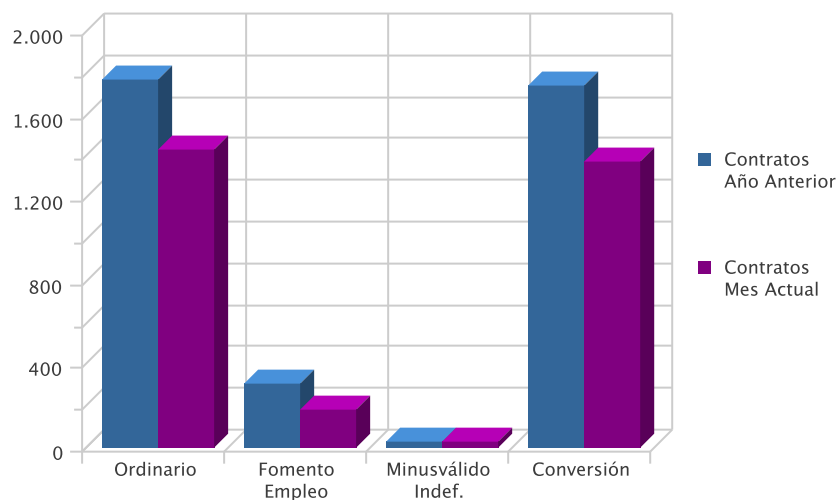

EVOLUCIÓN INTERMENSUAL DE LA CONTRATACIÓN TEMPORAL

Modalidad Temporales	Contratos Mes Anterior	Contratos Mes Actual	Variación (%) *
Obra y Servicio	33.811	28.306	-16,28
Eventual	16.966	17.946	5,78
Prácticas / Formación	328	405	23,48
Resto	2.562	3.194	24,67
<b>Total</b>	<b>53.667</b>	<b>49.851</b>	<b>-7,11</b>

\* Variación relativa del mes actual respecto al mes anterior

Evolución intermensual de la contratación temporal

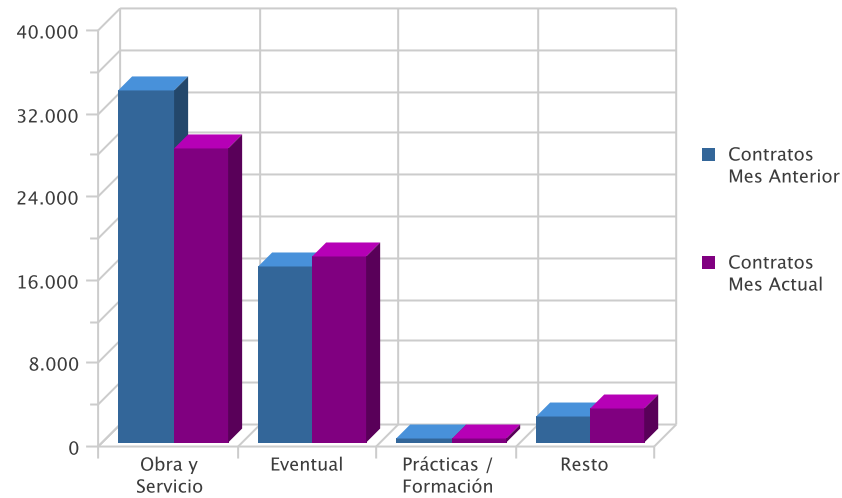

EVOLUCIÓN INTERANUAL DE LA CONTRATACIÓN TEMPORAL

Modalidad Temporales	Contratos Año Anterior	Contratos Mes Actual	Variación (%)*
Obra y Servicio	27.302	28.306	3,68
Eventual	18.952	17.946	-5,31
Prácticas / Formación	382	405	6,02
Resto	2.950	3.194	8,27
<b>Total</b>	<b>49.586</b>	<b>49.851</b>	<b>0,53</b>

\* Variación relativa del mes actual respecto al mismo mes del año anterior

Evolución interanual de la contratación temporal

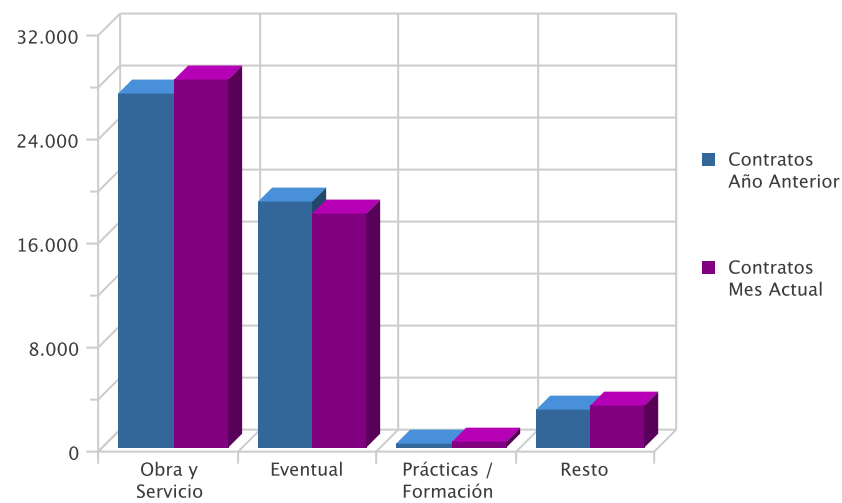

### EVOLUCION INTERMENSUAL DE LA CONTRATACIÓN POR GRUPO DE OCUPACIÓN

Ocupación	Mes Anterior	Mes Actual	Variación (%)*
Directivos	78	62	-20,51
Técnicos y prof. científ.	1.505	1.388	-7,77
Técnicos de apoyo	2.324	2.748	18,24
Empleados administ.	2.179	2.652	21,71
Trab.restaur.pers. y comerc.	10.604	11.344	6,98
Trab.cualif.agr.y pesca	1.226	807	-34,18
Trab.cualif.ind.manuf.	5.158	6.014	16,60
Operadores de maquinaria	2.143	2.318	8,17
Trabajadores no cualificados	31.914	25.540	-19,97
Fuerzas Armadas	6	2	-66,67
<b>Total</b>	<b>57.137</b>	<b>52.875</b>	<b>-7,46</b>

\* Variación relativa del mes actual respecto al mes anterior

#### Evolución intermensual de la contratación por Gran Grupo de Ocupación

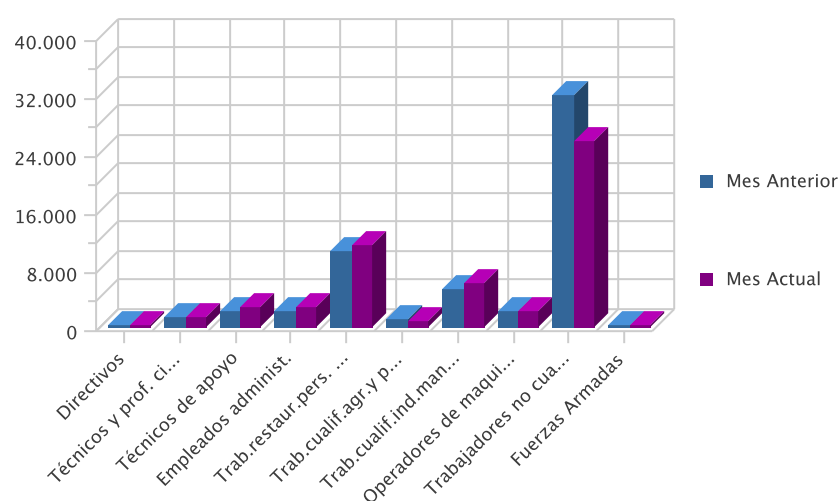

### EVOLUCIÓN INTERANUAL DE LA CONTRATACIÓN POR GRUPO DE OCUPACIÓN

Ocupación	Año Anterior	Mes Actual	Variación (%)*
Directivos	69	62	-10,14
Técnicos y prof. científ.	1.514	1.388	-8,32
Técnicos de apoyo	2.812	2.748	-2,28
Empleados administ.	2.563	2.652	3,47
Trab.restaur.pers. y comerc.	11.309	11.344	0,31
Trab.cualif.agr.y pesca	830	807	-2,77
Trab.cualif.ind.manuf.	6.708	6.014	-10,35
Operadores de maquinaria	2.531	2.318	-8,42
Trabajadores no cualificados	25.094	25.540	1,78
Fuerzas Armadas	5	2	-60,00
<b>Total</b>	<b>53.435</b>	<b>52.875</b>	<b>-1,05</b>

\* Variación relativa del mes actual respecto del mismo mes del año anterior

Evolución interanual de la contratación por Gran Grupo de Ocupación

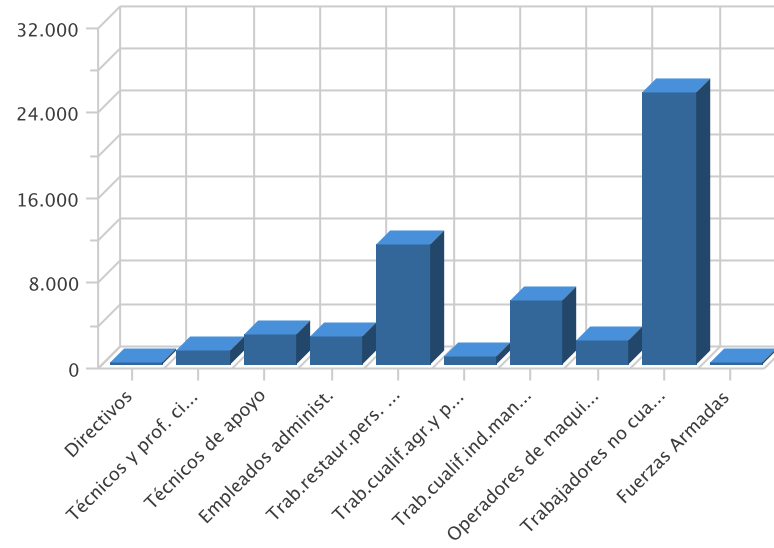



# AFILIACIÓN

---

NÚMERO DE AFILIADOS A LA SEGURIDAD SOCIAL POR RÉGIMEN

Régimenes	Afiliados	% s/total	Hombre		Mujer	
			Afiliados	% s/total	Afiliados	% s/total
General	361.307	68,15	197.016	64,58	164.291	72,99
Autónomos	94.524	17,83	63.522	20,82	31.002	13,77
Agrario	64.499	12,17	43.119	14,13	21.380	9,50
Mar	1.097	0,21	1.059	0,35	38	0,02
Hogar	8.720	1,64	353	0,12	8.367	3,72
<b>Total</b>	<b>530.147</b>	<b>100,00</b>	<b>305.069</b>	<b>100,00</b>	<b>225.078</b>	<b>100,00</b>

Afiliación por Régimen

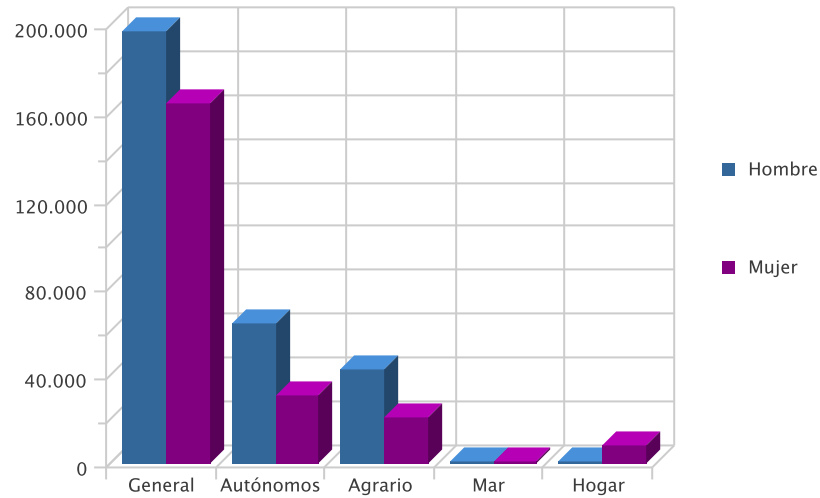

EVOLUCIÓN INTERANUAL DE LA AFILIACIÓN POR RÉGIMEN

Régimen	Afiliados Año Anterior	Afiliados Año Actual	Variación (%)*
General	367.422	361.307	-1,66
Autónomos	97.801	94.524	-3,35
Agrario	65.544	64.499	-1,59
Mar	1.127	1.097	-2,66
Hogar	8.148	8.720	7,02
<b>Total</b>	<b>540.042</b>	<b>530.147</b>	<b>-1,83</b>

\* Variación relativa del mes actual respecto al mismo mes del año anterior

Evolución Interanual de la Afiliación por regimen

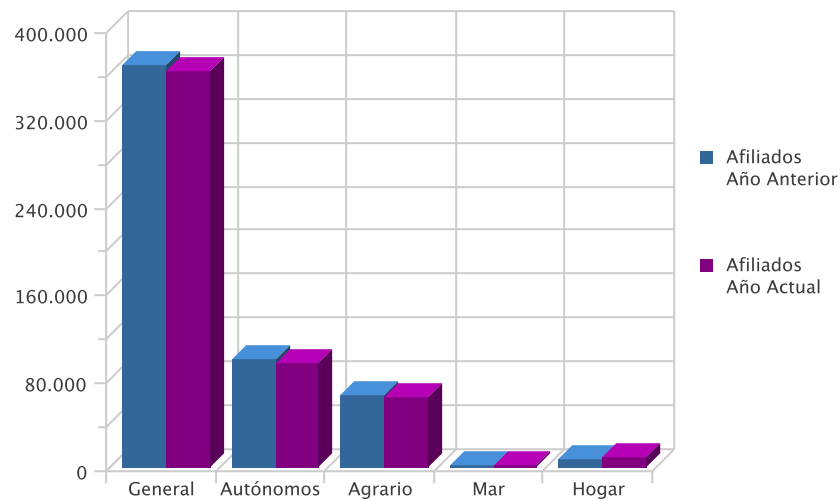

## NÚMERO DE AFILIADOS COMUNITARIOS POR PAÍS DE ORIGEN

Unión Europea	General	Autónomo	Agrario	Mar	Hogar	Total	% total UE
Alemania	369	179	11	1	4	564	4,30
Austria	13	8	0	0	0	21	0,16
Bulgaria	1.254	92	683	2	95	2.126	16,20
Bélgica	73	51	2	0	1	127	0,97
Checa, República	43	17	7	0	0	67	0,51
Chipre	0	1	0	0	0	1	0,01
Dinamarca	9	8	5	0	0	22	0,17
Eslovaquia	40	1	3	0	0	44	0,34
Eslovenia	13	1	0	0	0	14	0,11
Estonia	7	2	1	0	0	10	0,08
Finlandia	10	4	1	0	0	15	0,11
Francia	498	209	43	2	2	754	5,75
Grecia	8	4	2	0	0	14	0,11
Holanda (Países Bajos)	96	79	6	0	0	181	1,38
Hungría	54	16	4	0	0	74	0,56
Irlanda	23	32	1	0	0	56	0,43
Italia	580	202	12	1	4	799	6,09
Letonia	29	5	17	0	1	52	0,40
Lituania	366	33	121	0	16	536	4,09
Malta	0	3	6	0	0	9	0,07
Polonia	494	30	153	0	11	688	5,24
Portugal	758	78	70	1	4	911	6,94
Reino Unido	986	863	29	2	5	1.885	14,37
Rumania	2.311	304	1.318	3	149	4.085	31,13
Suecia	34	31	1	0	0	66	0,50
<b>Total Unión Europea</b>	<b>8.068</b>	<b>2.253</b>	<b>2.496</b>	<b>12</b>	<b>292</b>	<b>13.121</b>	<b>100,00</b>

## NÚMERO DE AFILIADOS NO COMUNITARIOS POR PAÍS DE ORIGEN

Países no Unión Europea	General	Autónomo	Agrario	Mar	Hogar	Total	% no UE
Marruecos	5.485	627	21.266	89	302	27.769	37,89
Ecuador	8.179	424	13.313	3	1.200	23.119	31,54
Resto Países	3.861	528	1.604	54	557	6.604	9,01
Bolivia	1.869	119	2.528	0	1.612	6.128	8,36
Ucrania	1.490	99	206	0	763	2.558	3,49
Colombia	1.806	116	268	0	280	2.470	3,37
China	878	811	5	0	20	1.714	2,34
Argelia	314	34	561	0	6	915	1,25
Argentina	630	120	26	1	45	822	1,12
Malí	169	2	443	0	5	619	0,84
India	198	24	353	0	3	578	0,79
<b>Total Fuera Unión Europea</b>	<b>24.879</b>	<b>2.904</b>	<b>40.573</b>	<b>147</b>	<b>4.793</b>	<b>73.296</b>	<b>100,00</b>