CIFRAS DE EMPLEO

JUNIO 2010

PARO REGISTRADO

PARO POR EDAD Y SEXO

Edad	Parados	% s/total	Hombre		Mujer	
			Parados	% s/total	Parados	% s/total
16 a 19 años	3.826	3,06	2.245	3,38	1.581	2,69
20 a 24 años	11.341	9,06	6.498	9,78	4.843	8,25
25 a 29 años	17.151	13,71	9.243	13,92	7.908	13,47
30 a 34 años	20.650	16,51	10.874	16,37	9.776	16,66
35 a 39 años	18.864	15,08	9.625	14,49	9.239	15,74
40 a 44 años	16.220	12,96	8.265	12,44	7.955	13,55
45 a 49 años	13.559	10,84	6.946	10,46	6.613	11,27
50 a 54 años	10.522	8,41	5.431	8,18	5.091	8,67
55 a 59 años	7.859	6,28	4.301	6,48	3.558	6,06
> 59 años	5.117	4,09	2.994	4,51	2.123	3,62
Total	125.109	100,00	66.422	100,00	58.687	100,00

Paro por Edad

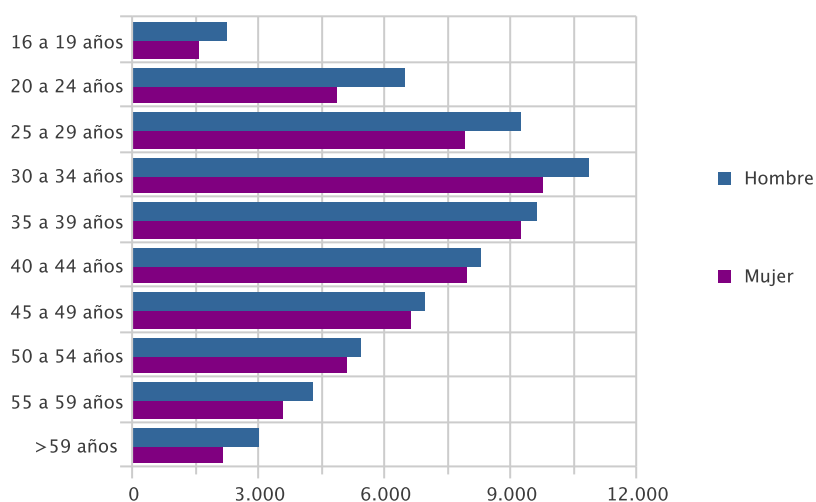

PARO POR SECTOR ECONÓMICO DE ORIGEN Y SEXO

Sector	Parados	% s/total	Hombres	% s/total	Mujeres	% s/total
Agricultura	7.873	6,29	4.694	7,07	3.179	5,42
Industria	16.606	13,27	9.285	13,98	7.321	12,47
Construcción	27.934	22,33	24.911	37,50	3.023	5,15
Servicios	65.026	51,98	25.359	38,18	39.667	67,59
Sector sin Actividad	7.670	6,13	2.173	3,27	5.497	9,37
Total	125.109	100,00	66.422	100,00	58.687	100,00

Paro por sector económico

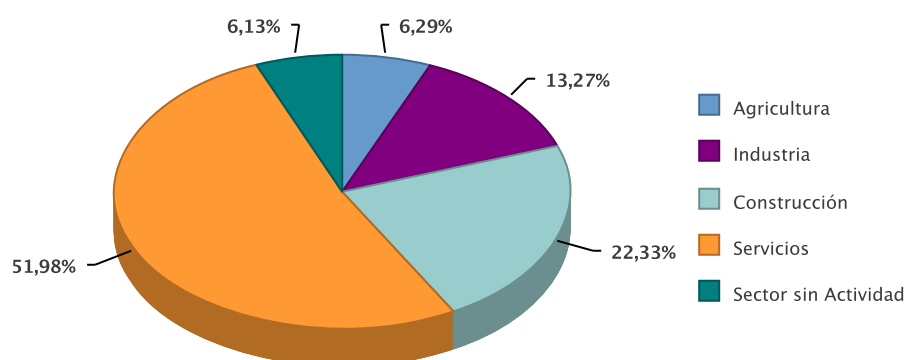

PARO POR GRUPO DE OCUPACIÓN DEMANDADA Y SEXO

Ocupación	Parados	% s/total	Hombres	% s/total	Mujeres	% s/total
Directivos	539	0,43	409	0,62	130	0,22
Técnicos y prof. científ.	4.753	3,80	1.766	2,66	2.987	5,09
Técnicos de apoyo	6.954	5,56	3.823	5,76	3.131	5,34
Empleados administ.	13.160	10,52	2.936	4,42	10.224	17,42
Trab.restaur.pers. y comerc.	21.499	17,18	4.304	6,48	17.195	29,30
Trab.cualif.agr.y pesca	4.643	3,71	2.589	3,90	2.054	3,50
Trab.cualif.ind.manuf.	27.920	22,32	25.212	37,96	2.708	4,61
Operadores de maquinaria	9.295	7,43	7.182	10,81	2.113	3,60
Trabajadores no cualificados	36.248	28,97	18.122	27,28	18.126	30,89
Fuerzas Armadas	98	0,08	79	0,12	19	0,03
Total	125.109	100,00	66.422	100,00	58.687	100,00

Paro por Gran Grupo de Ocupación

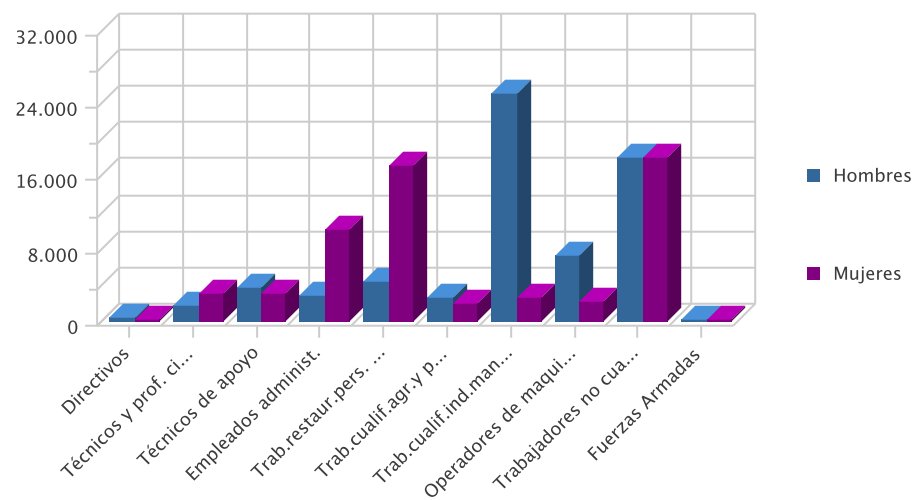

PARO POR NIVEL ACADÉMICO Y SEXO

Nivel	Parados	% s/total	Hombres	% s/total	Mujeres	% s/total
Analfabetos	5.636	4,50	3.174	4,78	2.462	4,20
Primarios Incompletos	23.639	18,89	14.167	21,33	9.472	16,14
Primarios Completos	12.479	9,97	6.880	10,36	5.599	9,54
Secundarios F.P.	7.249	5,79	2.318	3,49	4.931	8,40
Secundarios Educ. General	64.889	51,87	36.182	54,47	28.707	48,92
Postsecundarios Técn. Prof. Super.	4.556	3,64	1.538	2,32	3.018	5,14
Postsecundarios 1er Ciclo	3.182	2,54	1.048	1,58	2.134	3,64
Postsecundarios 2º Y 3er Ciclo	3.386	2,71	1.079	1,62	2.307	3,93
Postsecundarios Otros	93	0,07	36	0,05	57	0,10
Total	125.109	100,00	66.422	100,00	58.687	100,00

Paro por nivel de estudios

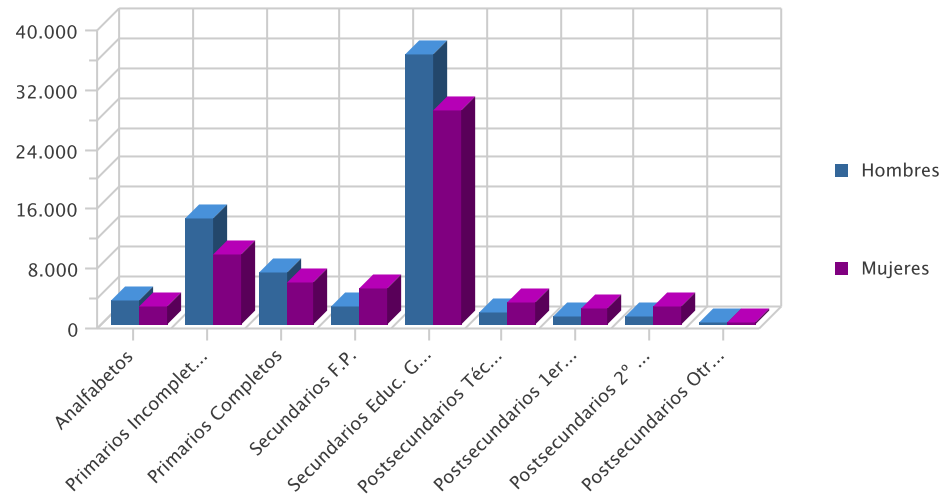

PARO POR MUNICIPIOS Y SEXO

Municipio	Parados	% s/total	Hombres	% s/total	Mujeres	% s/total
Abanilla	511	0,41	302	0,45	209	0,36
Abaran	735	0,59	428	0,64	307	0,52
Aguilas	3.043	2,43	1.700	2,56	1.343	2,29
Albudeite	185	0,15	110	0,17	75	0,13
Alcantarilla	4.606	3,68	2.391	3,60	2.215	3,77
Alcazares, Los	1.294	1,03	729	1,10	565	0,96
Aledo	59	0,05	36	0,05	23	0,04
Alguazas	981	0,78	539	0,81	442	0,75
Alhama De Murcia	1.913	1,53	923	1,39	990	1,69
Archena	1.557	1,24	797	1,20	760	1,30
Beniel	867	0,69	554	0,83	313	0,53
Blanca	510	0,41	273	0,41	237	0,40
Bullas	1.231	0,98	684	1,03	547	0,93
Calasparra	1.028	0,82	557	0,84	471	0,80
Campos Del Rio	234	0,19	134	0,20	100	0,17
Caravaca De La Cruz	2.413	1,93	1.107	1,67	1.306	2,23
Cartagena	17.916	14,32	9.363	14,10	8.553	14,57
Cehegin	1.829	1,46	867	1,31	962	1,64
Ceuti	1.012	0,81	505	0,76	507	0,86
Cieza	2.789	2,23	1.567	2,36	1.222	2,08
Fortuna	977	0,78	531	0,80	446	0,76
Fuente Alamo De Murcia	1.064	0,85	635	0,96	429	0,73
Jumilla	2.457	1,96	1.341	2,02	1.116	1,90
Librilla	517	0,41	249	0,37	268	0,46
Lorca	7.330	5,86	3.945	5,94	3.385	5,77
Lorqui	675	0,54	355	0,53	320	0,55
Mazarron	2.594	2,07	1.432	2,16	1.162	1,98
Molina De Segura	5.918	4,73	2.900	4,37	3.018	5,14
Moratalla	924	0,74	443	0,67	481	0,82
Mula	1.709	1,37	939	1,41	770	1,31
Murcia	35.154	28,10	18.926	28,49	16.228	27,65
Ojos	83	0,07	54	0,08	29	0,05
Pliego	352	0,28	182	0,27	170	0,29
Puerto Lumbreras	888	0,71	463	0,70	425	0,72
Ricote	128	0,10	57	0,09	71	0,12
San Javier	2.381	1,90	1.202	1,81	1.179	2,01
San Pedro Del Pinatar	2.260	1,81	1.257	1,89	1.003	1,71
Santomera	1.243	0,99	672	1,01	571	0,97
Torre-Pacheco	3.133	2,50	1.942	2,92	1.191	2,03
Torres De Cotillas, Las	2.191	1,75	1.161	1,75	1.030	1,76

Municipio	Parados	% s/total	Hombres	% s/total	Mujeres	% s/total
Totana	2.162	1,73	1.273	1,92	889	1,51
Ulea	99	0,08	47	0,07	52	0,09
Union, La	2.334	1,87	1.123	1,69	1.211	2,06
Villanueva Del Rio Segura	259	0,21	131	0,20	128	0,22
Yecla	3.564	2,85	1.596	2,40	1.968	3,35
Total	125.109	100,00	66.422	100,00	58.687	100,00

EVOLUCIÓN INTERMENSUAL DEL PARO POR SEXO

Sexo	Parados Mes Anterior	Parados Mes Actual	Variación (%) *
Hombre	68.529	66.422	-3,07
Mujer	59.873	58.687	-1,98
Total	128.402	125.109	-2,56

* Variación relativa del mes actual respecto al mes anterior

Evolución intermensual del paro por sexo

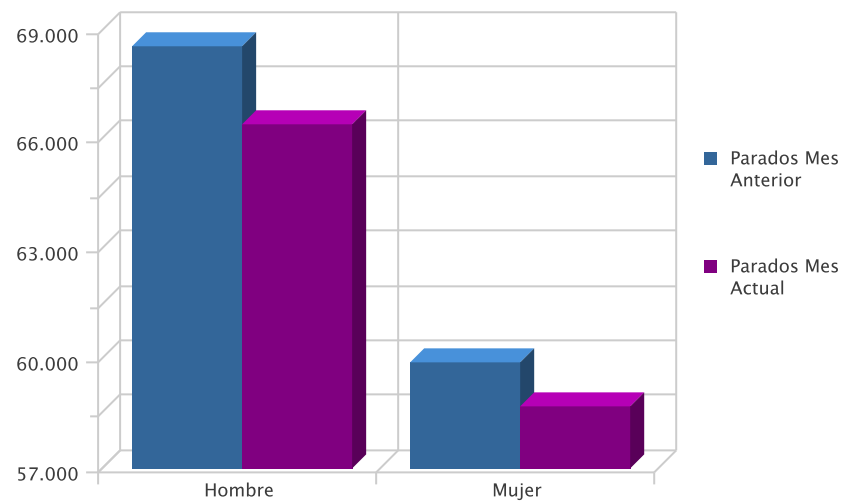

EVOLUCIÓN INTERANUAL DEL PARO POR SEXO

Sexo	Mismo Mes Año Anterior	Mes Actual	Variación (%) *
Hombre	58.172	66.422	14,18
Mujer	47.976	58.687	22,33
Total	106.148	125.109	17,86

* Variación relativa del mes actual respecto al mismo mes del año anterior

Evolución interanual del paro por sexo

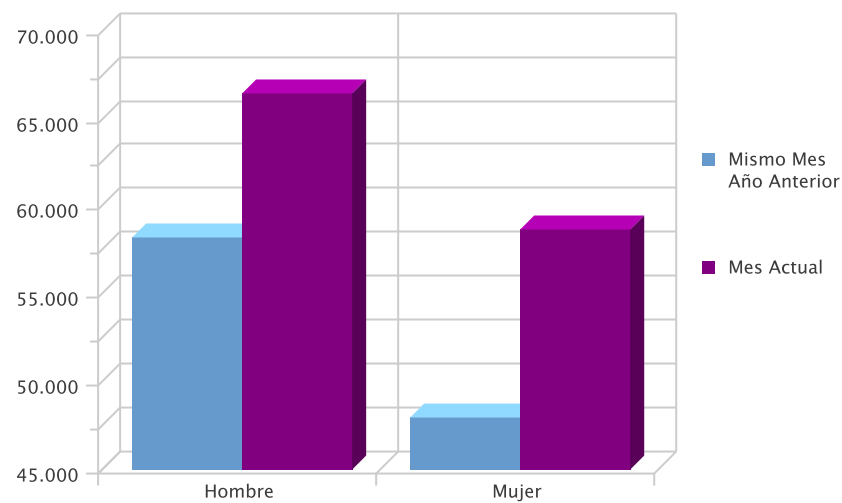

EVOLUCIÓN INTERMENSUAL DEL PARO POR EDAD

Edad	Parados Mes Anterior	Parados Mes Actual	Variación (%) *
16 a 19 años	3.958	3.826	-3,34
20 a 24 años	12.608	11.341	-10,05
25 a 29 años	17.959	17.151	-4,50
30 a 34 años	21.180	20.650	-2,50
35 a 39 años	19.176	18.864	-1,63
40 a 44 años	16.445	16.220	-1,37
45 a 49 años	13.550	13.559	0,07
50 a 54 años	10.570	10.522	-0,45
55 a 59 años	7.840	7.859	0,24
> 59 años	5.116	5.117	0,02
Total	128.402	125.109	-2,56

* Variación relativa del mes actual respecto al mes anterior

Evolución intermensual del paro por edad

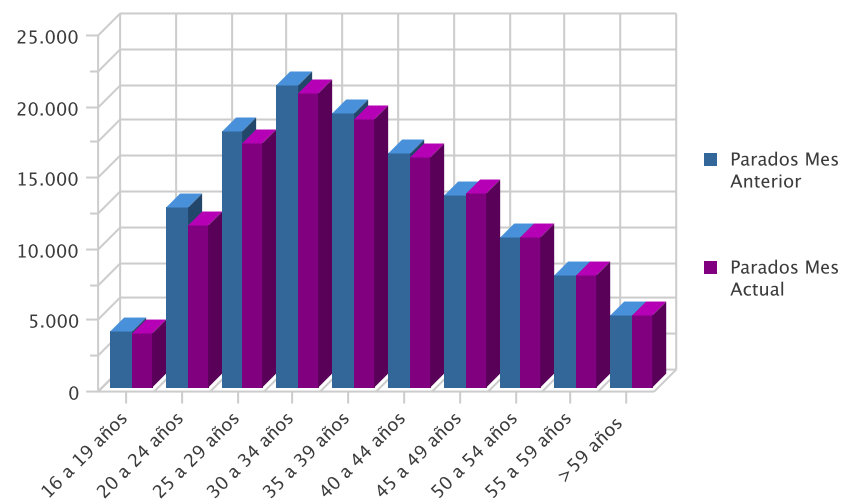

EVOLUCIÓN INTERANUAL DEL PARO POR EDAD

Edad	Mismo Mes Año Anterior	Mes Actual	Variación (%)
16 a 19 años	3.695	3.826	3,55
20 a 24 años	10.493	11.341	8,08
25 a 29 años	15.654	17.151	9,56
30 a 34 años	17.742	20.650	16,39
35 a 39 años	15.991	18.864	17,97
40 a 44 años	13.358	16.220	21,43
45 a 49 años	10.537	13.559	28,68
50 a 54 años	8.123	10.522	29,53
55 a 59 años	6.140	7.859	28,00
> 59 años	4.415	5.117	15,90
Total	106.148	125.109	17,86

* Variación relativa del mes actual respecto al mismo mes del año anterior

Evolución interanual del paro por edad

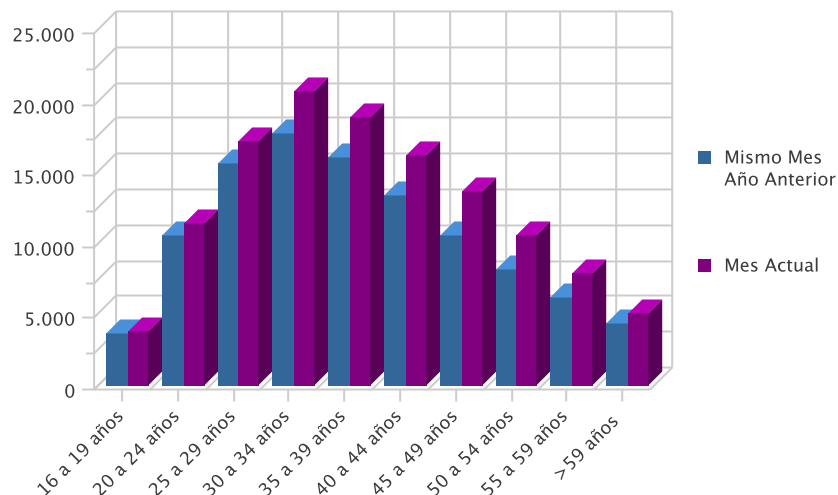

EVOLUCIÓN INTERMENSUAL DEL PARO POR SECTOR ECONÓMICO

Sector	Parados Mes Anterior	Parados Mes Actual	Variación (%) *
Agricultura	7.793	7.873	1,03
Industria	17.176	16.606	-3,32
Construcción	28.914	27.934	-3,39
Servicios	66.764	65.026	-2,60
Sector sin Actividad	7.755	7.670	-1,10
Total	128.402	125.109	-2,56

* Variación relativa del mes actual respecto al mes anterior

Evolución intermensual del paro por sector

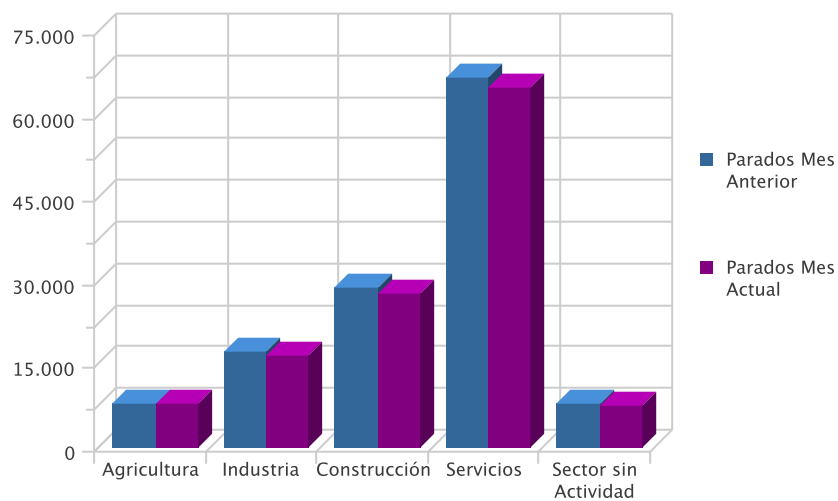

EVOLUCIÓN INTERANUAL DEL PARO POR SECTOR ECONÓMICO

Sector	Mismo Mes Año Anterior	Mes Actual	Variación (%)*
Agricultura	4.731	7.873	66,41
Industria	15.992	16.606	3,84
Construcción	26.717	27.934	4,56
Servicios	53.437	65.026	21,69
Sector sin Actividad	5.271	7.670	45,51
Total	106.148	125.109	17,86

* Variación relativa del mes actual respecto al mismo mes del año anterior

Evolución interanual del paro por sector

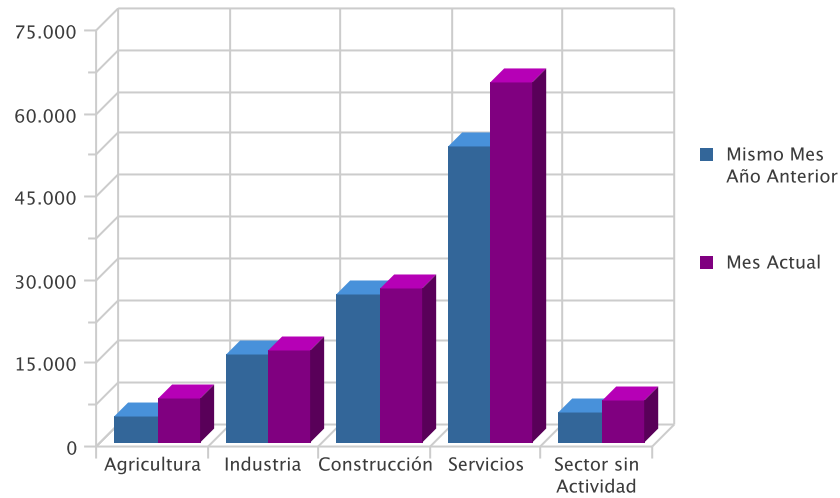

TASA DE PARO COMPARATIVA POR SEXO

Sexo	España	Murcia	Variación (%)*
Hombre	15,46	15,59	0,13
Mujer	19,62	19,05	-0,57
Total	17,31	17,04	-0,27

* Variación absoluta de la tasa regional respecto a la nacional

Tasa de paro comparativa por sexo

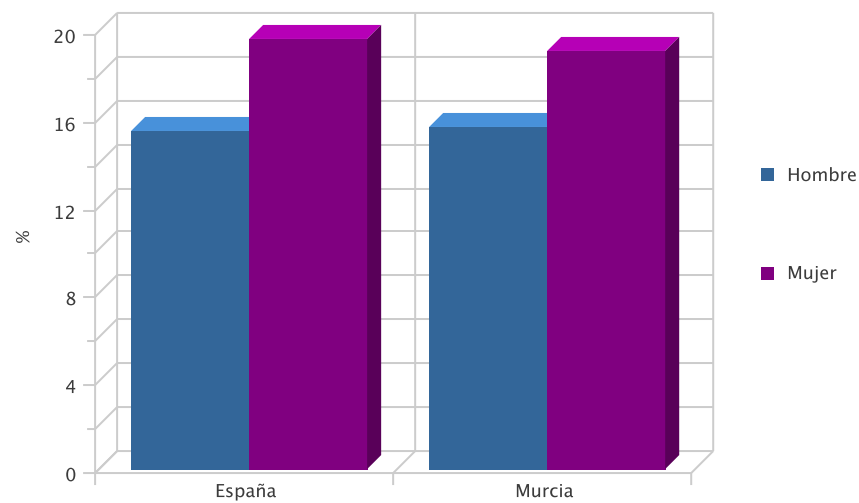

EVOLUCIÓN INTERANUAL COMPARATIVA DE LA TASA DE PARO POR SEXO

Sexo	Nacional Año Anterior	Nacional Año Actual	Variación (%)*	Regional Año Anterior	Regional Año Actual	Variación (%)*
Hombre	13,69	15,46	1,77	13,49	15,59	2,10
Mujer	17,68	19,62	1,94	16,04	19,05	3,01
Total	15,43	17,31	1,88	14,53	17,04	2,51

* Variación relativa del mes actual respecto al mismo mes del año anterior

Evolución interanual de las tasas de paro registrado: Hombres

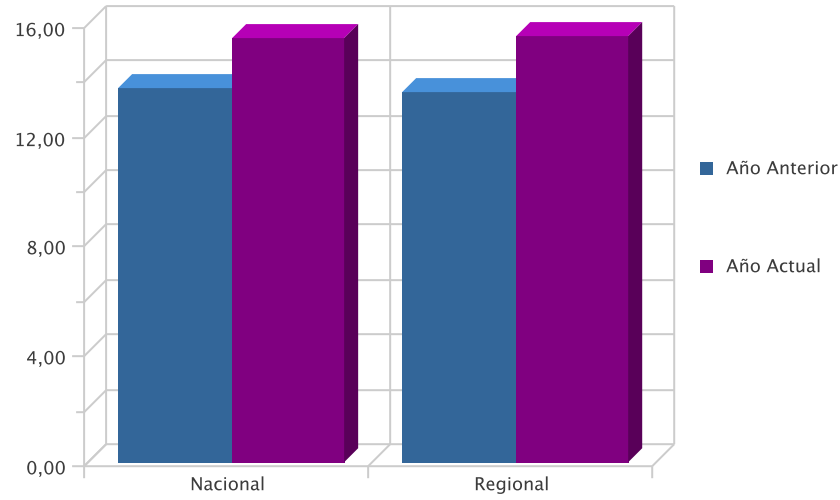

Evolución interanual de las tasas de paro registrado: Mujeres

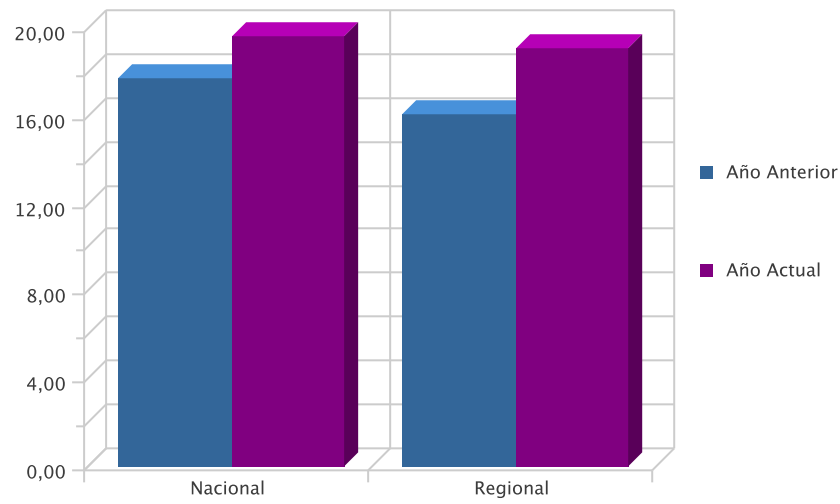

TASA DE PARO COMPARATIVA POR EDAD

De 16 a 24 y Superiores	España	Murcia	Variación*
De 16 a 24 años	21,32	21,47	0,15
Mayores de 25 años	16,92	16,57	-0,35
TOTAL	17,31	17,04	-0,27

*Variación absoluta de la tasa regional respecto a la nacional

Tasa de paro registrado por edad

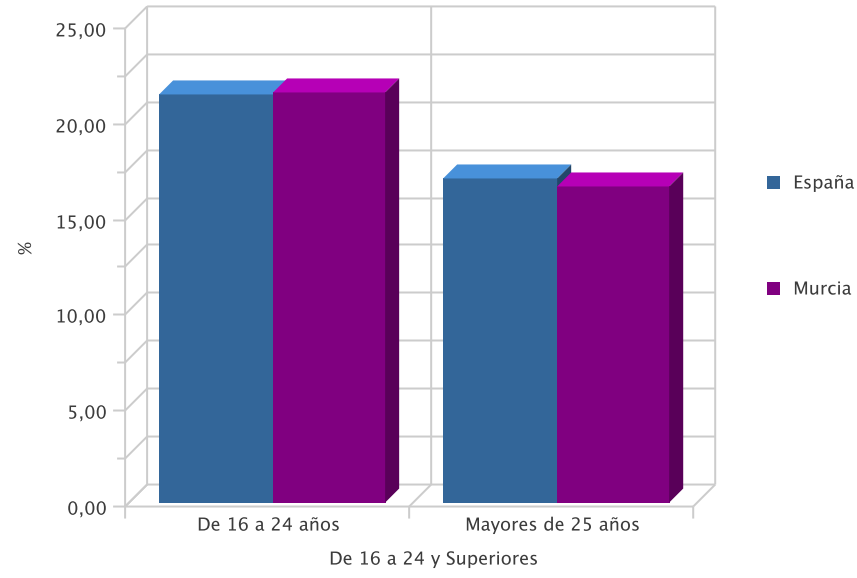

DEMANDAS

DEMANDANTES POR SECTOR ECONÓMICO Y SEXO

Sector	Total	% s/total	Hombres	% s/total	Mujeres	% s/total
Agricultura	20.829	12,20	13.635	14,97	7.194	9,03
Industria	20.996	12,30	11.448	12,57	9.548	11,98
Construcción	32.202	18,86	28.683	31,49	3.519	4,42
Servicios	87.177	51,05	34.513	37,90	52.664	66,09
Sector sin Actividad	9.552	5,59	2.794	3,07	6.758	8,48
Total	170.756	100,00	91.073	100,00	79.683	100,00

Demandantes por sector económico

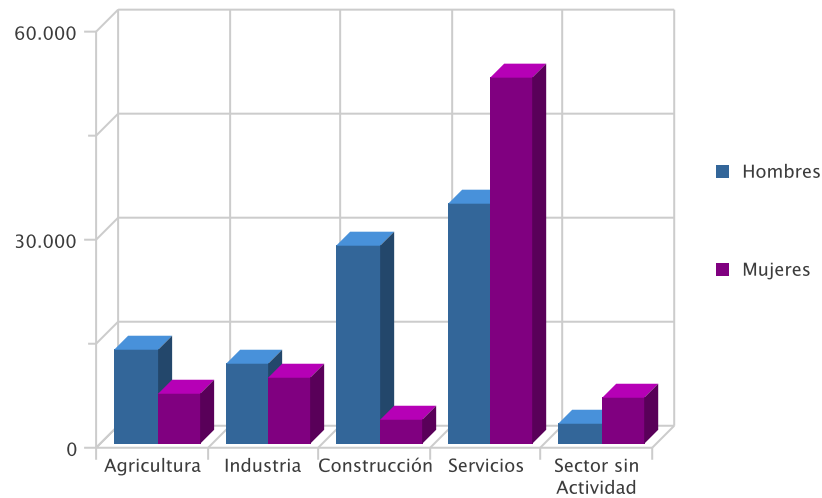

DEMANDANTES POR GRUPO DE OCUPACIÓN Y SEXO

Ocupación	Demandas	% s/total	Hombres	% s/total	Mujeres	% s/total
Directivos	662	0,39	504	0,55	158	0,20
Técnicos y prof. científ.	6.498	3,81	2.377	2,61	4.121	5,17
Técnicos de apoyo	8.752	5,13	4.822	5,29	3.930	4,93
Empleados administ.	16.494	9,66	3.830	4,21	12.664	15,89
Trab.restaur.pers. y comerc.	27.460	16,08	5.586	6,13	21.874	27,45
Trab.cualif.agr.y pesca	10.207	5,98	5.659	6,21	4.548	5,71
Trab.cualif.ind.manuf.	34.016	19,92	30.476	33,46	3.540	4,44
Operadores de maquinaria	11.804	6,91	9.119	10,01	2.685	3,37
Trabajadores no cualificados	54.750	32,06	28.611	31,42	26.139	32,80
Fuerzas Armadas	113	0,07	89	0,10	24	0,03
Total	170.756	100,00	91.073	100,00	79.683	100,00

Demandantes por Gran Grupo de Ocupación

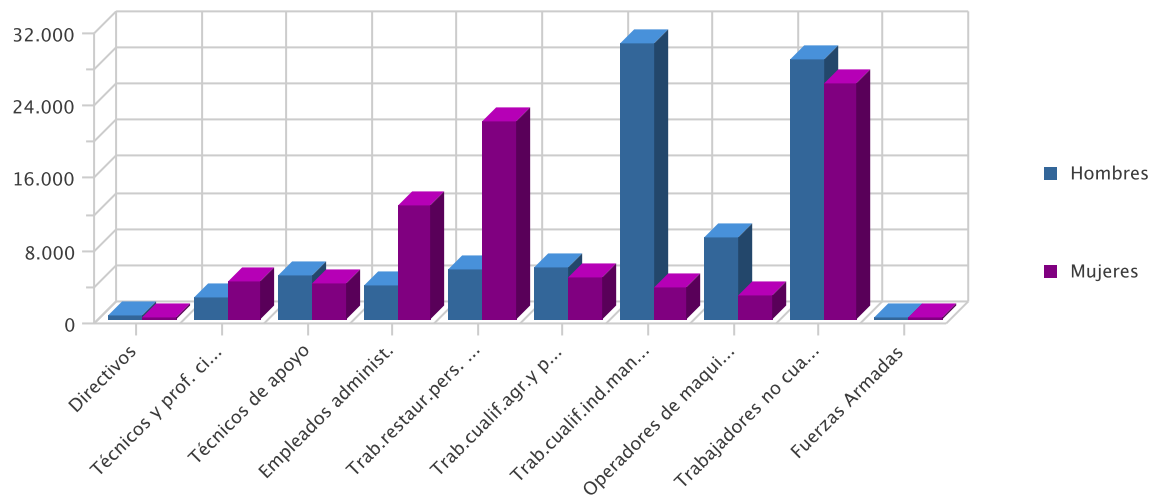

LAS DIEZ OCUPACIONES MÁS DEMANDADAS

Ocupación (8 dig)	Demandas	% s/total *
Personal de limpieza	32.626	5,90
Dependiente de comercio	27.251	4,92
Peón de la construcción	23.746	4,29
Empleado administrativo	22.695	4,10
Peón agrícola	20.268	3,66
Albañil	18.541	3,35
Peón de la industria manufacturera	18.209	3,29
Mozo de carga y descarga	14.088	2,55
Camarero	13.659	2,47
Peón de la industria de alimentación	11.075	2,00
Total	202.158	36,53

* Sobre el total de ocupaciones demandadas

LAS DIEZ OCUPACIONES MÁS DEMANDADAS: HOMBRES

Ocupación (8 dig)	Demandas	% s/total *
Peón de la construcción	23.114	8,06
Albañil	17.957	6,26
Peón agrícola	14.712	5,13
Mozo de carga y descarga	11.971	4,17
Peón de la industria manufacturera	10.876	3,79
Conductor de furgoneta	9.744	3,40
Trabaj. Cualific. Agríc. Exc. Huertas y viveros	6.507	2,27
Jardinero	6.392	2,23
Conductor de camión	6.092	2,12
Camarero	5.917	2,06
Total	113.282	39,49

* Sobre el total de ocupaciones demandadas por hombres

LAS DIEZ OCUPACIONES MÁS DEMANDADAS: MUJERES

Ocupación (8 dig)	Demandas	% s/total *
Personal de limpieza	28.447	10,68
Dependiente de comercio	23.147	8,69
Empleado administrativo	17.595	6,60
Camarero	7.742	2,91
Peón de la industria de alimentación	7.699	2,89
Cajero de comercio	7.634	2,86
Peón de la industria manufacturera	7.333	2,75
Asistente domiciliario	6.170	2,32
Pinche de cocina	6.111	2,29
Cocinero	5.829	2,19
Total	117.707	44,18

* Sobre el total de ocupaciones demandadas por mujeres

OFERTAS

PUESTOS OFERTADOS POR SECTOR ECONÓMICO

Sector	Ofertas	% s/total
Agricultura	2	0,26
Industria	33	4,30
Construcción	207	26,99
Servicios	524	68,32
Sector sin Actividad	1	0,13
Total	767	100,00

Puestos ofertados por sector económico

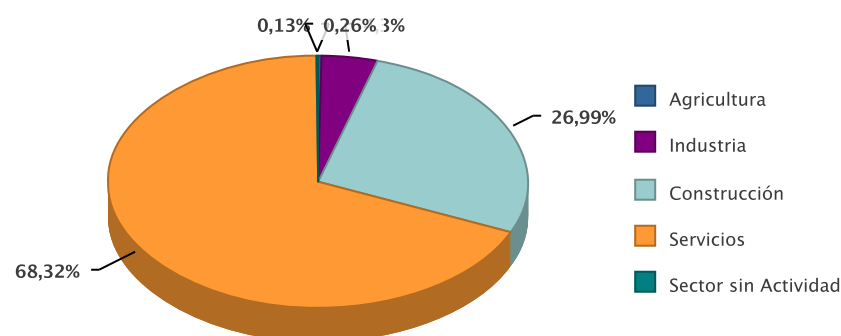

PUESTOS OFERTADOS POR GRUPO DE OCUPACIÓN

Ocupación	Ofertas	% s/total
Directivos	3	0,39
Técnicos y prof. científ.	35	4,56
Técnicos de apoyo	80	10,43
Empleados administ.	89	11,60
Trab.restaur.pers. y comerc.	166	21,64
Trab.cualif.agr.y pesca	13	1,69
Trab.cualif.ind.manuf.	218	28,42
Operadores de maquinaria	42	5,48
Trabajadores no cualificados	121	15,78
Total	767	100,00

Puestos ofertados por gran grupo de ocupación

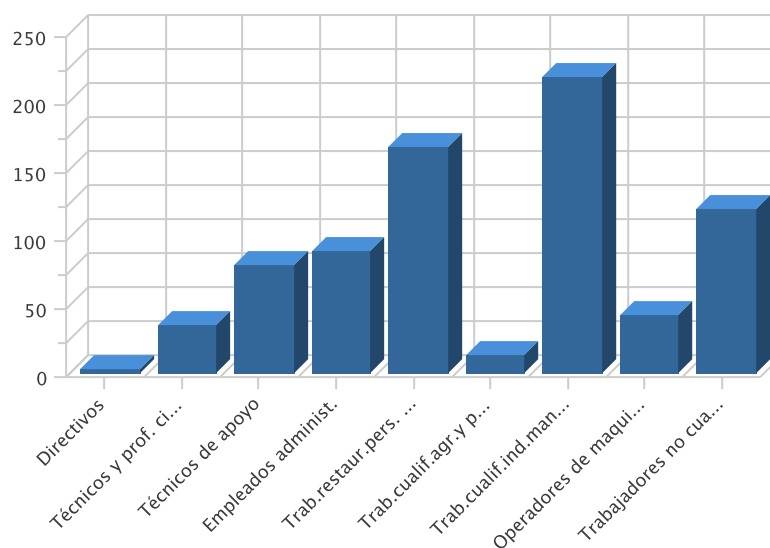

LAS DIEZ OCUPACIONES MÁS OFERTADAS

Ocupación (8 dig)	Ofertas	% *
Albañil	83	10,82
Empleado administrativo	75	9,78
Bañista-socorrista	36	4,69
Peón de la construcción	36	4,69
Cocinero	34	4,43
Pintor y/o empapelador	31	4,04
Camarero	28	3,65
Personal de limpieza	26	3,39
Mozo de recogida de basuras	23	3,00
Dependiente de comercio	16	2,09
Total	388	50,59

* Sobre el total de ofertas

EVOLUCIÓN INTERMENSUAL DE LOS PUESTOS OFERTADOS POR SECTOR ECONÓMICO

Sector	Mes Anterior	Mes Actual	Variación *
Agricultura	64	2	-96,88
Industria	58	33	-43,10
Construcción	238	207	-13,03
Servicios	305	524	71,80
Sector sin Actividad	3	1	-66,67
Total	668	767	14,82

* Variación relativa del mes actual respecto al mes anterior

Evolución intermensual de los puestos ofertados por Sector

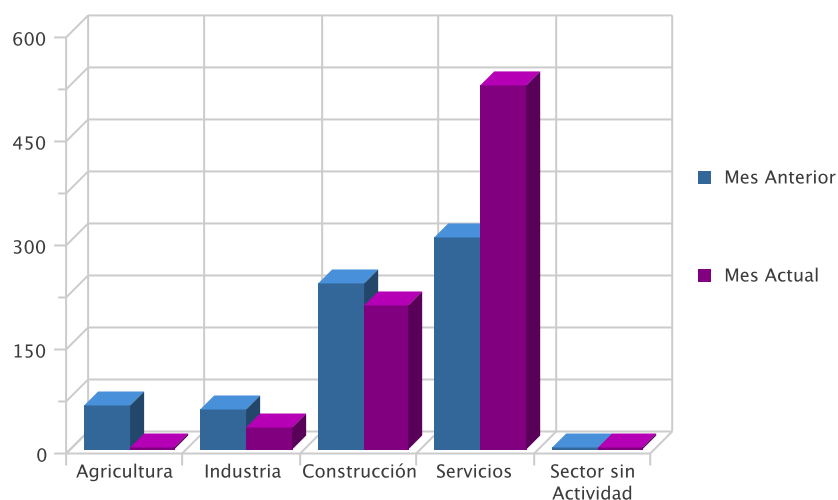

EVOLUCIÓN INTERANUAL DE LOS PUESTOS OFERTADOS POR SECTOR ECONÓMICO

Sector	Año Anterior	Año Actual	Variación *
Agricultura	8	2	-75,00
Industria	42	33	-21,43
Construcción	117	207	76,92
Servicios	708	524	-25,99
Sector sin Actividad	3	1	-66,67
Total	878	767	-12,64

* Variación relativa del mes actual respecto al mismo mes del año anterior

Evolución interanual de los puestos ofertados por Sector

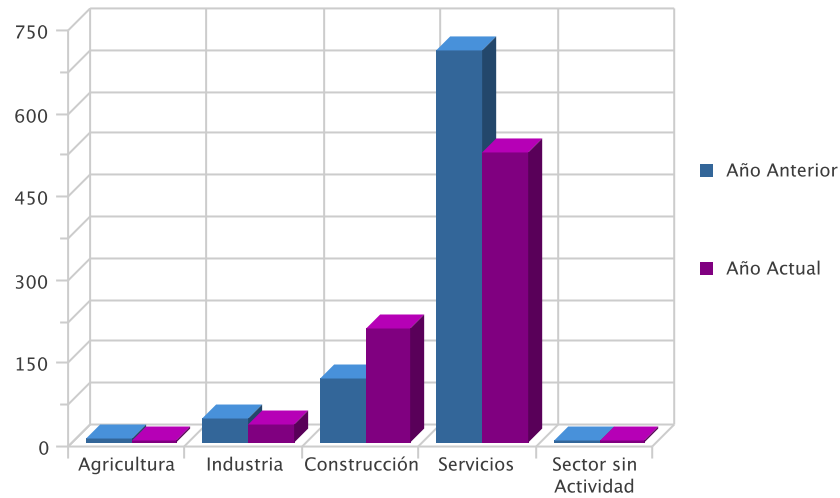

EVOLUCIÓN INTERMENSUAL DE LOS PUESTOS OFERTADOS POR GRUPO DE OCUPACIÓN

Ocupación	Mes Anterior	Mes Actual	Variación *
Directivos	4	3	-25,00
Técnicos y prof. científ.	37	35	-5,41
Técnicos de apoyo	69	80	15,94
Empleados administ.	32	89	178,13
Trab.restaur.pers. y comerc.	104	166	59,62
Trab.cualif.agr.y pesca	15	13	-13,33
Trab.cualif.ind.manuf.	176	218	23,86
Operadores de maquinaria	47	42	-10,64
Trabajadores no cualificados	184	121	-34,24
Total	668	767	14,82

* Variación relativa del mes actual respecto al mes anterior

Evolución intermensual de los puestos ofertados por Grupo de Ocupación

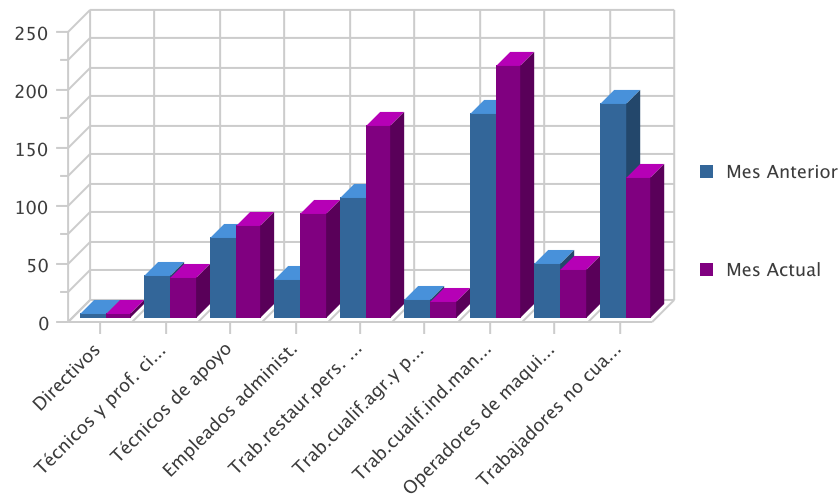

EVOLUCIÓN INTERANUAL DE LOS PUESTOS OFERTADOS POR GRUPO DE OCUPACIÓN

Ocupación	Año Anterior	Año Actual	Variación *
Directivos	1	3	200,00
Técnicos y prof. científ.	46	35	-23,91
Técnicos de apoyo	75	80	6,67
Empleados administ.	47	89	89,36
Trab.restaur.pers. y comerc.	148	166	12,16
Trab.cualif.agr.y pesca	296	13	-95,61
Trab.cualif.ind.manuf.	100	218	118,00
Operadores de maquinaria	31	42	35,48
Trabajadores no cualificados	134	121	-9,70
Total	878	767	-12,64

* Variación relativa del mes actual respecto al mismo mes del año anterior

Evolución interanual de los puestos ofertados por Grupo de Ocupación

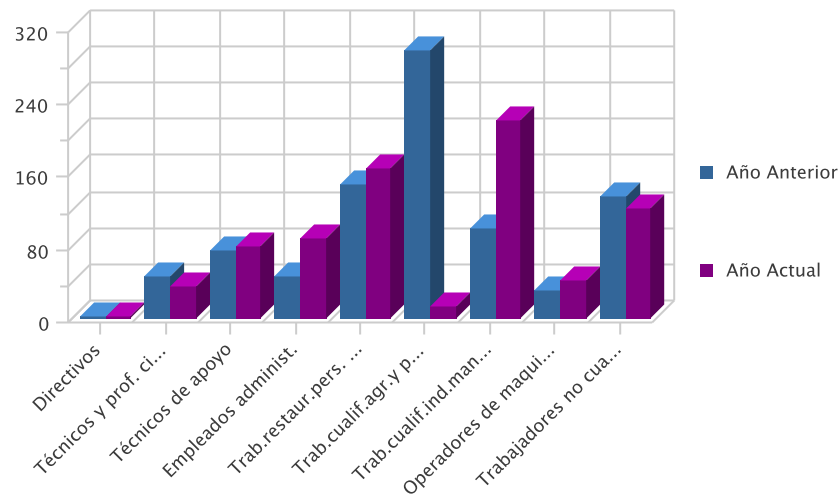

CONTRATOS

DISTRIBUCIÓN DE CONTRATOS POR SECTOR ECONÓMICO

Sector	Contratos	% s/total	Hombres	% s/total	Mujeres	% s/total
Agricultura	10.541	18,45	7.300	19,91	3.241	15,82
Industria	3.324	5,82	2.072	5,65	1.252	6,11
Construcción	3.921	6,86	3.724	10,16	197	0,96
Servicios	39.351	68,87	23.560	64,27	15.791	77,10
Total	57.137	100,00	36.656	100,00	20.481	100,00

Contratos por sector económico

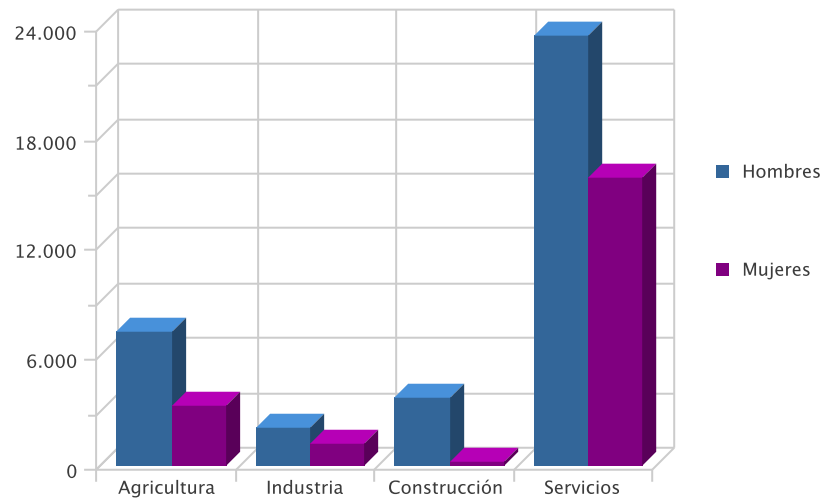

DISTRIBUCIÓN DE CONTRATOS POR MODALIDAD Y SEXO

Modalidad	Contratos	% s/total	Hombres	% s/total	Mujeres	% s/total
Indefinidos	3.470	6,07	1.994	5,44	1.476	7,21
Temporales	53.667	93,93	34.662	94,56	19.005	92,79
Total	57.137	100,00	36.656	100,00	20.481	100,00

Contratación por modalidad

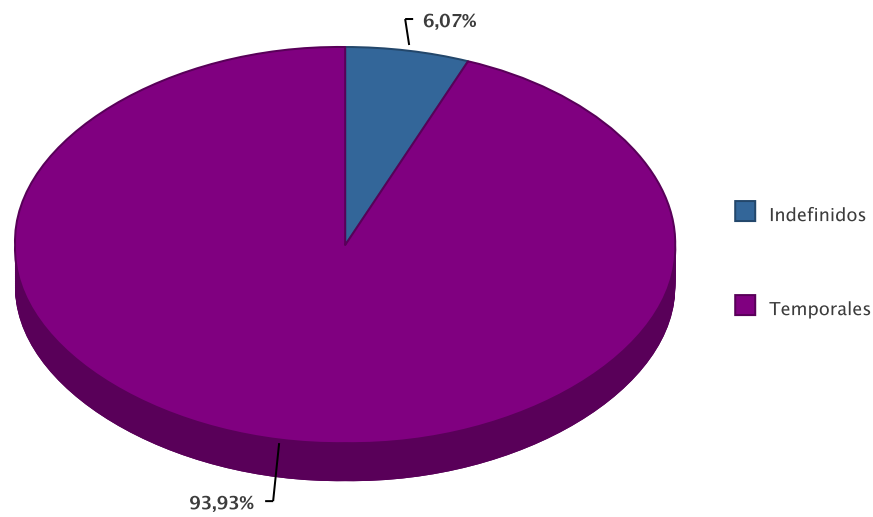

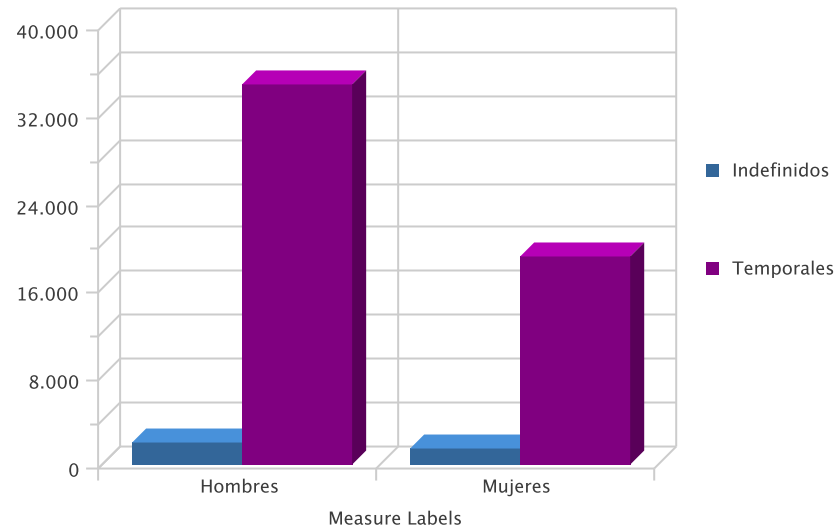

DISTRIBUCIÓN DE CONTRATOS INDEFINIDOS POR SEXO

Modalidad Indefinidos	Contratos	% s/total	Hombres	% s/total	Mujeres	% s/total
Ordinario	2.013	58,01	1.124	56,37	889,00	60,23
Fomento Empleo	334	9,63	170	8,53	164,00	11,11
Minusválido Indef.	29	0,84	18	0,90	11,00	0,75
Conversión	1.094	31,53	682	34,20	412,00	27,91
Total	3.470	100,00	1.994	100,00	1476,00	100,00

Contratos indefinidos

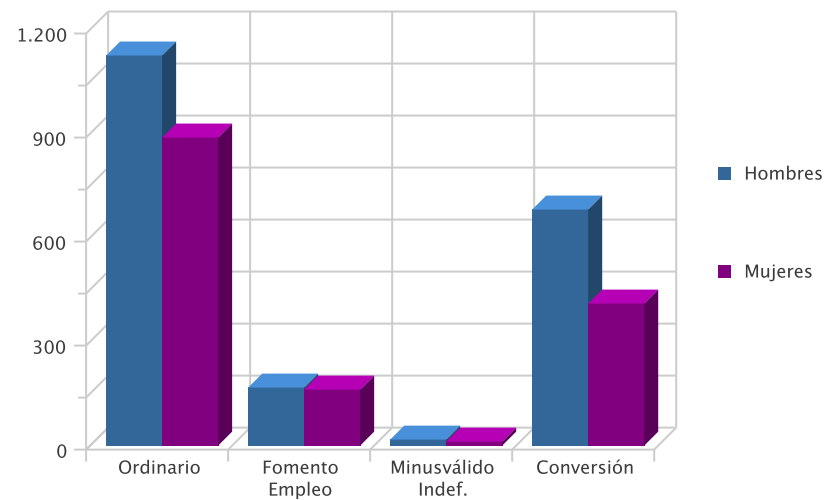

DISTRIBUCIÓN DE CONTRATOS TEMPORALES POR SEXO

Modalidad Temporales	Contratos	% s/total	Hombres	% s/total	Mujeres	% s/total
Obra y Servicio	33.811	63,00	24.515	70,73	9.296	48,91
Eventual	16.966	31,61	9.042	26,09	7.924	41,69
Prácticas / Formación	328	0,61	215	0,62	113	0,59
Resto	2.562	4,77	890	2,57	1.672	8,80
Total	53.667	100,00	34.662	100,00	19.005	100,00

Contratos temporales

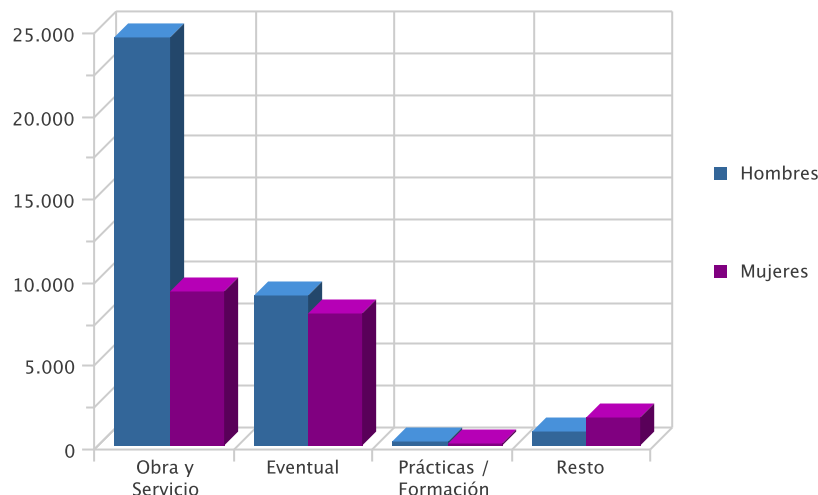

DISTRIBUCIÓN COMPARATIVA DE LA CONTRATACIÓN POR MODALIDAD

Modalidad	Contratos España	% s/total	Contratos Murcia	% s/total
Indefinidos	98.754	7,61	3.470	6,07
Temporales	1.198.857	92,39	53.667	93,93
Total	1.297.611	100,00	57.137	100,00

Distribución porcentual comparativa de la contratación por modalidad

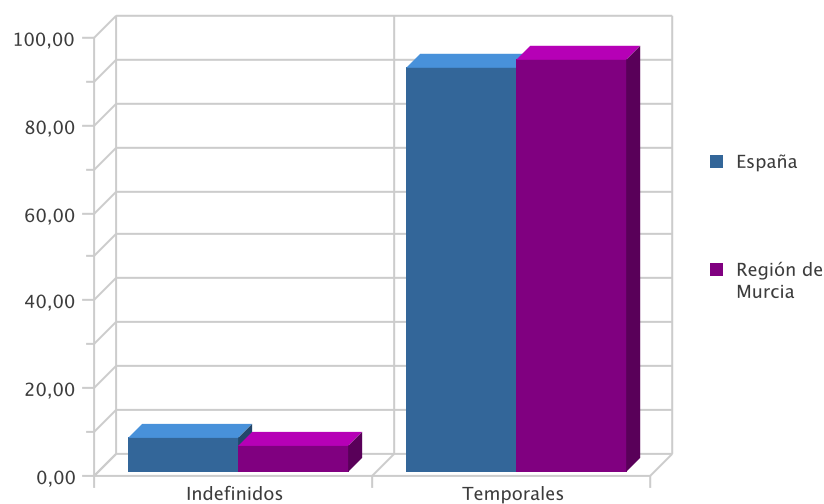

DISTRIBUCIÓN COMPARATIVA DE LA CONTRATACIÓN INDEFINIDA

Modalidad Indefinidos	Contratos España	% s/total	Contratos Murcia	% s/total
Ordinario	45.434	46,01	2.013	58,01
Fomento Empleo	14.440	14,62	334	9,63
Otros	146	0,15	0	0,00
Minusválido Indef.	624	0,63	29	0,84
Conversión	38.110	38,59	1.094	31,53
Total	98.754	100,00	3.470	100,00

Distribución porcentual comparativa de la contratación indefinida

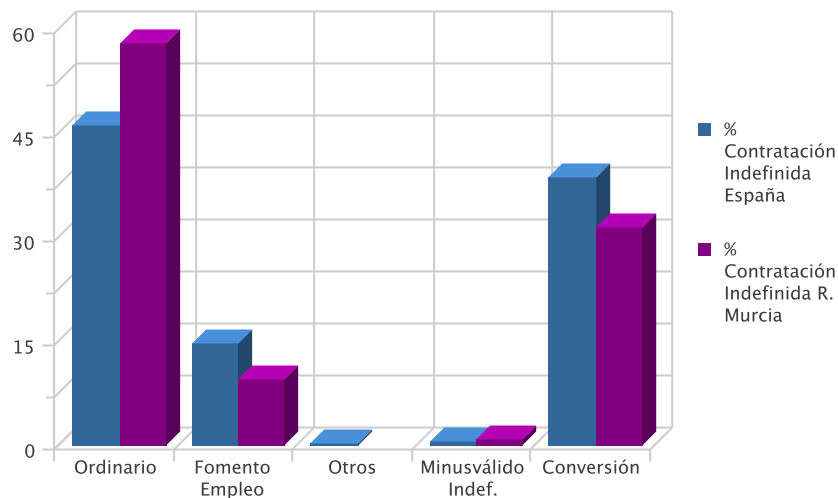

DISTRIBUCIÓN COMPARATIVA DE CONTRATOS TEMPORALES

Modalidad Indefinidos	Contratos España	% s/total	Contratos Murcia	% s/total
Otros	143.128	11,94	0	0,00
Obra y Servicio	495.255	41,31	33.811	63,00
Eventual	547.827	45,70	16.966	31,61
Prácticas / Formación	4.117	0,34	328	0,61
Resto	8.530	0,71	2.562	4,77
Total	1.198.857	100,00	53.667	100,00

Distribución porcentual comparativa de la contratación temporal

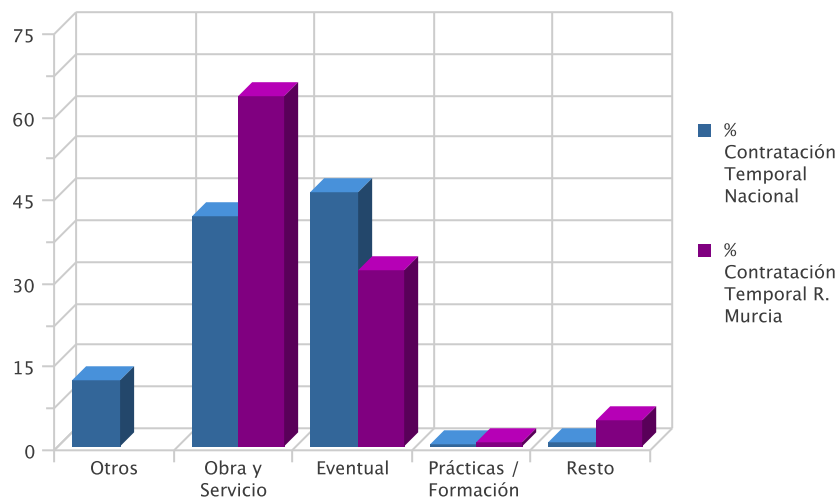

EVOLUCIÓN DE LA CONTRATACIÓN INDEFINIDA EN VARIOS AÑOS

	JUNIO				
	2006	2007	2008	2009	2010
Num Contratos	5.430	6.007	5.494	4.168	3.470
% sobre Total de Contratos	7,42	8,85	9,16	6,86	6,07

Evolución interanual del porcentaje de contratación indefinida en los últimos cinco años

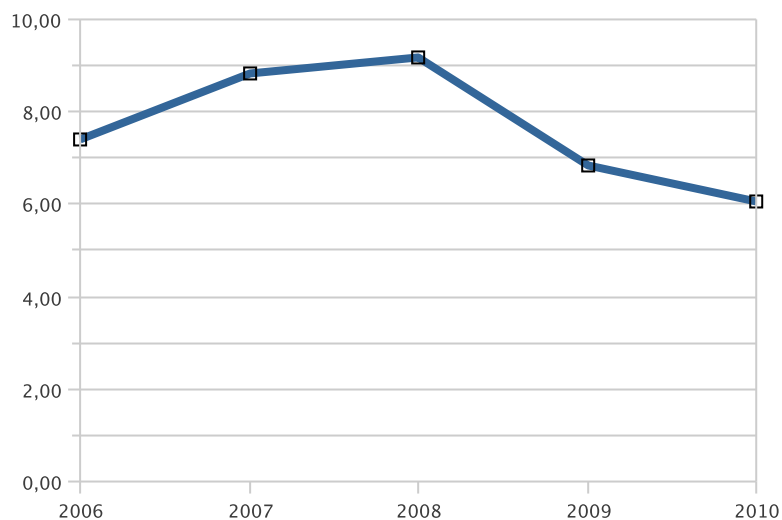

DISTRIBUCIÓN DE LA CONTRATACIÓN POR GRUPO DE OCUPACIÓN

Ocupación	Total	% s/total	Hombres	% s/total	Mujeres	% s/total
Directivos	78	0,14	53	0,14	25	0,12
Técnicos y prof. científ.	1.505	2,63	759	2,07	746	3,64
Técnicos de apoyo	2.324	4,07	1.358	3,70	966	4,72
Empleados administ.	2.179	3,81	762	2,08	1.417	6,92
Trab.restaur.pers. y comerc.	10.604	18,56	4.329	11,81	6.275	30,64
Trab.cualif.agr.y pesca	1.226	2,15	422	1,15	804	3,93
Trab.cualif.ind.manuf.	5.158	9,03	4.306	11,75	852	4,16
Operadores de maquinaria	2.143	3,75	1.961	5,35	182	0,89
Trabajadores no cualificados	31.914	55,86	22.703	61,94	9.211	44,97
Fuerzas Armadas	6	0,01	3	0,01	3	0,01
Total	57.137	100,00	36.656	100,00	20.481	100,00

Contratos por grupo de ocupación

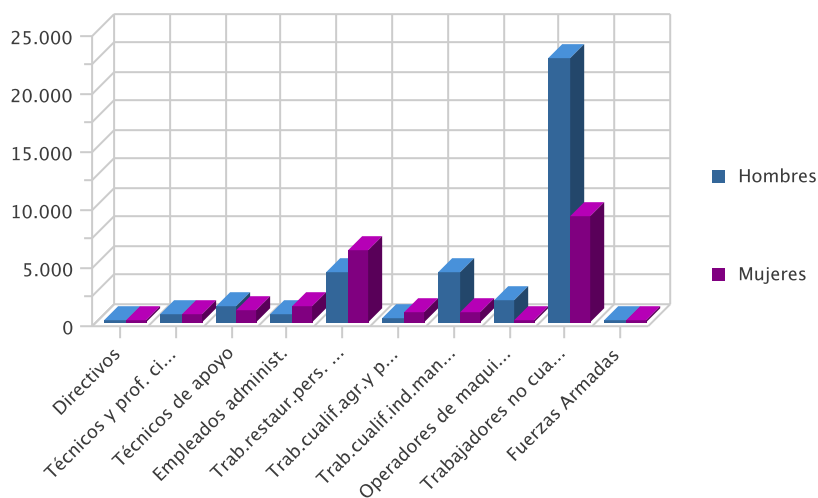

LAS DIEZ OCUPACIONES MÁS CONTRATADAS

Ocupación (4 dig.)	Contratos	% s/total *
Peones agrícolas	25.344	44,36
Camareros	5.082	8,89
Dependientes en tiendas	2.436	4,26
Peones de industrias manufactureras	2.170	3,80
Personal de limpieza de oficinas, hoteles	1.797	3,15
Albañiles y mamposteros	1.453	2,54
Cocineros	967	1,69
Trabaj. cualific. huertas, viveros y jardines	944	1,65
Trabajadores conserv. de frutas y verduras	904	1,58
Peones del transporte y descargadores	891	1,56
Total	41.988	73,49

* Sobre el total de contratos

LAS DIEZ OCUPACIONES MÁS CONTRATADAS (HOMBRES)

Ocupación (4 dig.)	Contratos	% *
Peones agrícolas	19.262	52,55
Camareros	2.624	7,16
Albañiles y mamposteros	1.445	3,94
Peones de industrias manufactureras	897	2,45
Conductores de camiones	823	2,25
Peones del transporte y descargadores	763	2,08
Dependientes en tiendas	680	1,86
Peones de la construcción de edificios	514	1,40
Trabajadores en hormigón armado	317	0,86
Cocineros	315	0,86
Total	27.640	75,40

* Sobre el total de contratos para hombres

LAS DIEZ OCUPACIONES MÁS CONTRATADAS (MUJERES)

Ocupación (4 dig.)	Contratos	% *
Peones agrícolas	6.082	29,70
Camareros	2.458	12,00
Dependientes en tiendas	1.756	8,57
Personal de limpieza de oficinas, hoteles	1.508	7,36
Peones de industrias manufactureras	1.273	6,22
Trabaj. cualific. huertas, viveros y jardines	701	3,42
Cocineros	652	3,18
Trabajadores conserv. de frutas y verduras	616	3,01
Guías y azafatas de tierra	528	2,58
Animadores comunitarios	366	1,79
Total	15.940	77,83

* Sobre el total de contratos para mujeres

EVOLUCIÓN INTERMENSUAL DE LA CONTRATACIÓN POR SEXO

Sexo	Contratos Mes Anterior	Contratos Mes Actual	Variación (%)
Hombre	33.753	36.656	8,60
Mujer	18.636	20.481	9,90
Total	52.389	57.137	9,06

Evolución intermensual de la contratación por sexo

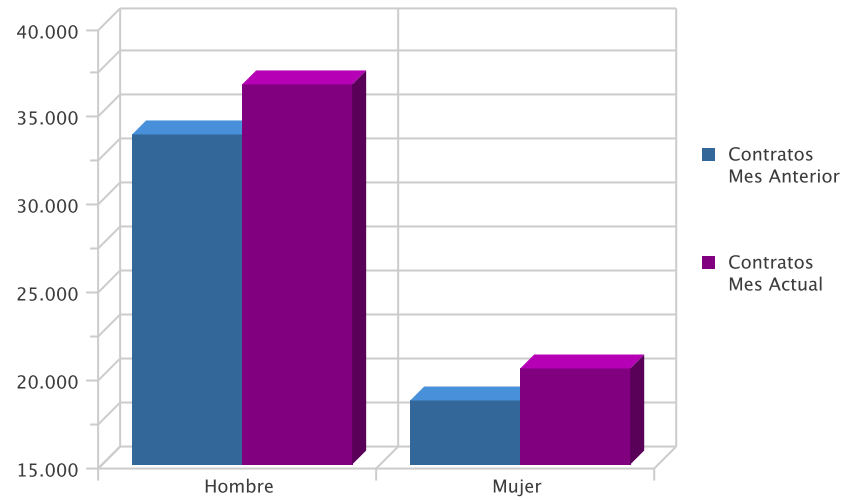

EVOLUCIÓN INTERANUAL DE LA CONTRATACIÓN POR SEXO

Sexo	Contratos Año Anterior	Contratos Mes Actual	Variación (%)
Hombre	38.186	36.656	-4,01
Mujer	22.603	20.481	-9,39
Total	60.789	57.137	-6,01

Evolución interanual de la contratación por sexo

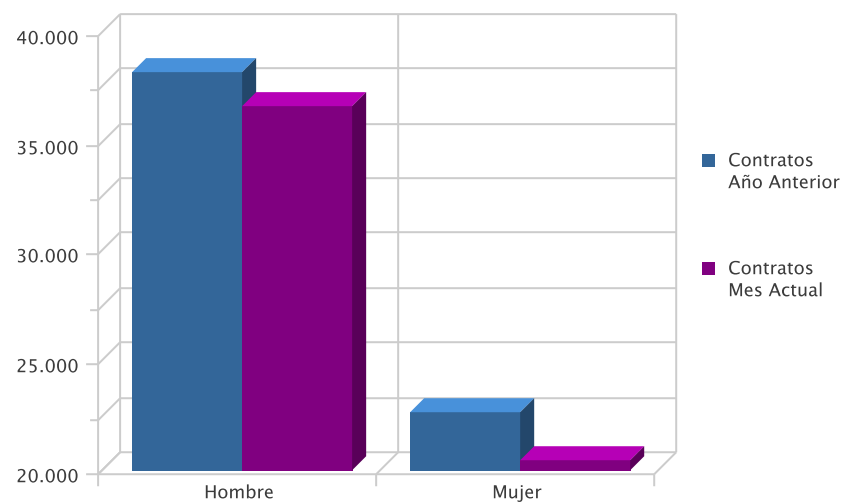

EVOLUCIÓN INTERMENSUAL DE LA CONTRATACIÓN POR SECTOR ECONÓMICO

Sector	Contratos Mes Anterior	Contratos Mes Actual	Variación (%)*
Agricultura	9.856	10.541	6,95
Industria	3.273	3.324	1,56
Construcción	4.200	3.921	-6,64
Servicios	35.060	39.351	12,24
Total	52.389	57.137	9,06

* Variación relativa del mes actual respecto al mes anterior

Evolución intermensual de la contratación por sexo

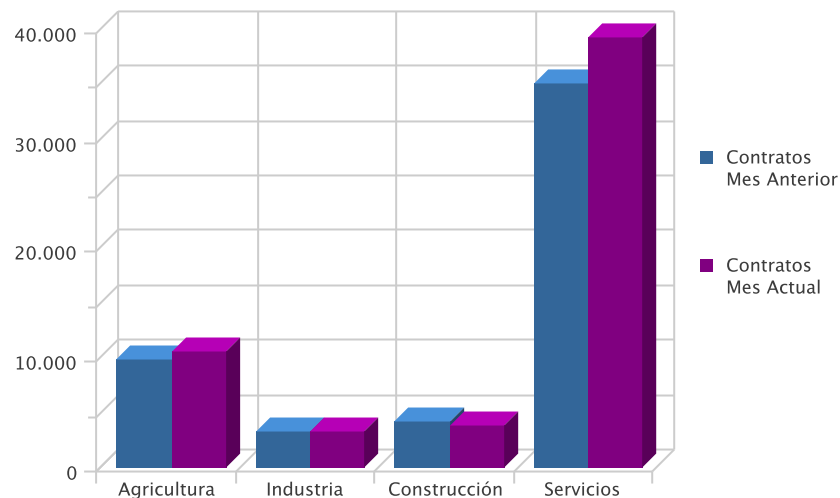

EVOLUCIÓN INTERANUAL DE LA CONTRATACIÓN POR SECTOR ECONÓMICO

Sector	Año Anterior	Mes Actual	Variación (%)*
Agricultura	11.817	10.541	-10,80
Industria	3.994	3.324	-16,78
Construcción	5.254	3.921	-25,37
Servicios	39.724	39.351	-0,94
Total	60.789	57.137	-6,01

* Variación relativa del mes actual respecto al mismo mes del año anterior

Evolución interanual de la contratación por sector

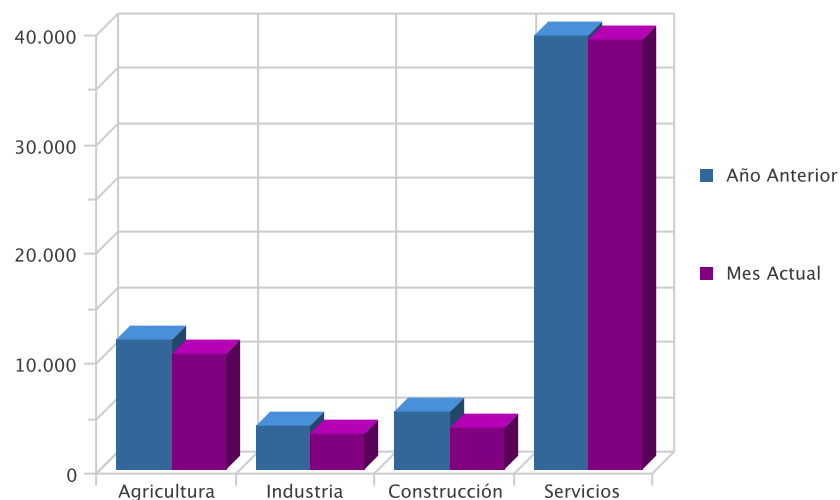

EVOLUCIÓN INTERMENSUAL DE LA CONTRATACIÓN INDEFINIDA

Modalidad Indefinida	Contratos Mes Anterior	Contratos Mes Actual	Variación (%) *
Ordinario	1.760	2.013	14,38
Fomento Empleo	453	334	-26,27
Minusválido Indef.	33	29	-12,12
Conversión	1.543	1.094	-29,10
Total	3.789	3.470	-8,42

* Variación relativa del mes actual respecto al mes anterior

Evolución intermensual de la contratación indefinida

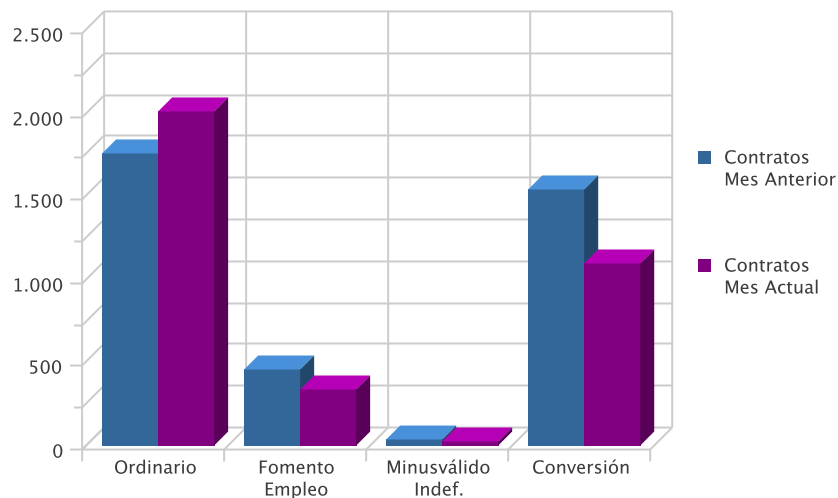

EVOLUCIÓN INTERANUAL DE LA CONTRATACIÓN INDEFINIDA

Modalidad Indefinida	Contratos Año Anterior	Contratos Mes Actual	Variación (%) *
Ordinario	2.193	2.013	-8,21
Fomento Empleo	369	334	-9,49
Minusválido Indef.	25	29	16,00
Conversión	1.581	1.094	-30,80
Total	4.168	3.470	-16,75

* Variación relativa del mes actual respecto al mismo mes del año anterior

Evolución interanual de la contratación indefinida

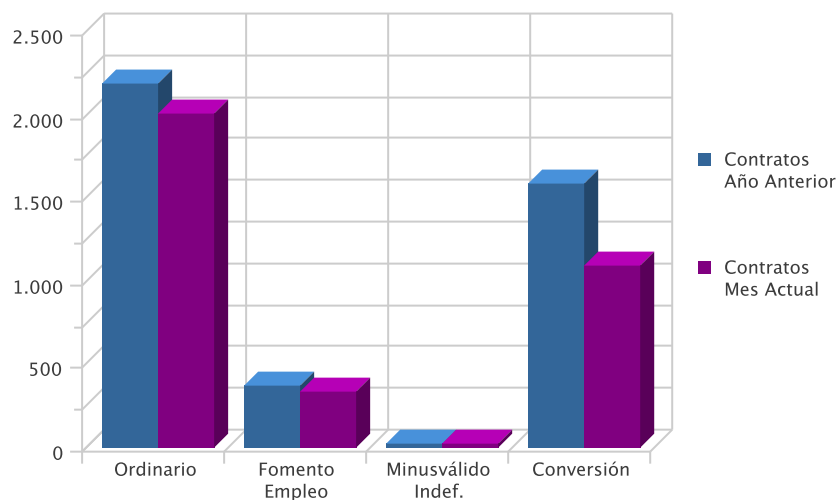

EVOLUCIÓN INTERMENSUAL DE LA CONTRATACIÓN TEMPORAL

Modalidad Temporales	Contratos Mes Anterior	Contratos Mes Actual	Variación (%) *
Obra y Servicio	28.084	33.811	20,39
Eventual	17.957	16.966	-5,52
Prácticas / Formación	145	328	126,21
Resto	2.414	2.562	6,13
Total	48.600	53.667	10,43

* Variación relativa del mes actual respecto al mes anterior

Evolución intermensual de la contratación temporal

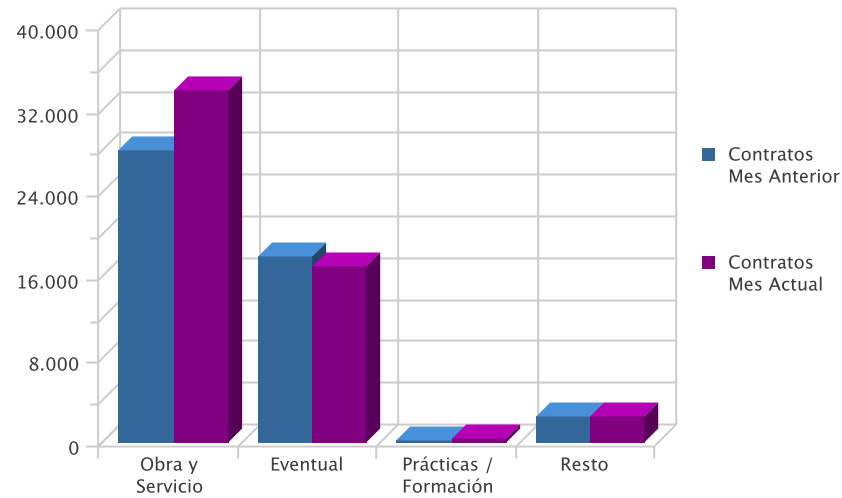

EVOLUCIÓN INTERANUAL DE LA CONTRATACIÓN TEMPORAL

Modalidad Temporales	Contratos Año Anterior	Contratos Mes Actual	Variación (%)*
Obra y Servicio	33.650	33.811	0,48
Eventual	20.263	16.966	-16,27
Prácticas / Formación	251	328	30,68
Resto	2.457	2.562	4,27
Total	56.621	53.667	-5,22

* Variación relativa del mes actual respecto al mismo mes del año anterior

Evolución interanual de la contratación temporal

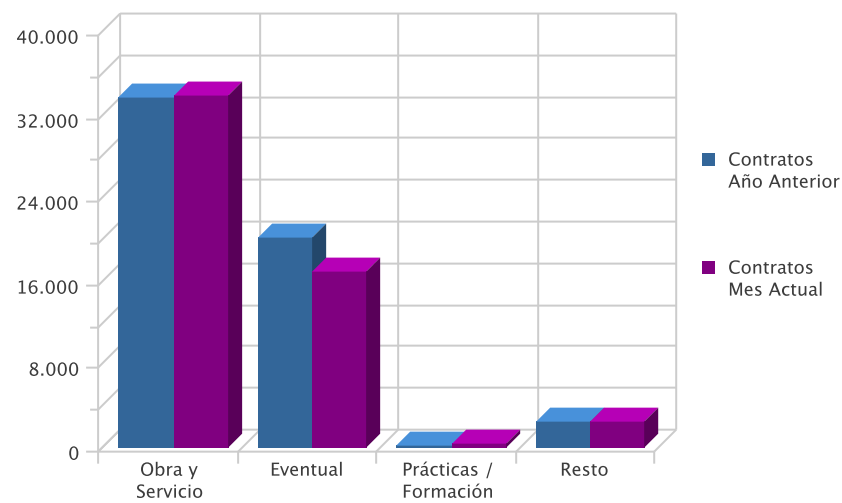

EVOLUCION INTERMENSUAL DE LA CONTRATACIÓN POR GRUPO DE OCUPACIÓN

Ocupación	Mes Anterior	Mes Actual	Variación (%)*
Directivos	62	78	25,81
Técnicos y prof. científ.	1.527	1.505	-1,44
Técnicos de apoyo	2.417	2.324	-3,85
Empleados administ.	2.185	2.179	-0,27
Trab.restaur.pers. y comerc.	10.483	10.604	1,15
Trab.cualif.agr.y pesca	1.065	1.226	15,12
Trab.cualif.ind.manuf.	5.097	5.158	1,20
Operadores de maquinaria	2.098	2.143	2,14
Trabajadores no cualificados	27.455	31.914	16,24
Fuerzas Armadas	0	6	0,00
Total	52.389	57.137	9,06

* Variación relativa del mes actual respecto al mes anterior

Evolución intermensual de la contratación por Gran Grupo de Ocupación

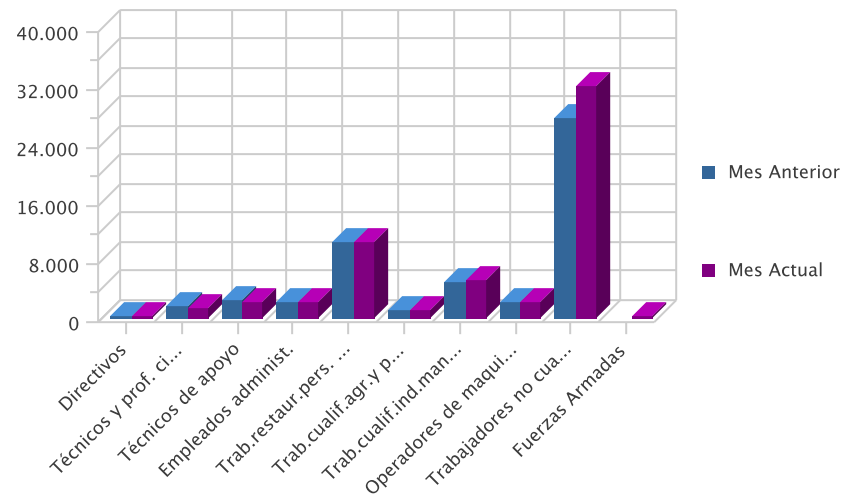

EVOLUCIÓN INTERANUAL DE LA CONTRATACIÓN POR GRUPO DE OCUPACIÓN

Ocupación	Año Anterior	Mes Actual	Variación (%)*
Directivos	83	78	-6,02
Técnicos y prof. científ.	1.662	1.505	-9,45
Técnicos de apoyo	2.175	2.324	6,85
Empleados administ.	2.358	2.179	-7,59
Trab.restaur.pers. y comerc.	11.024	10.604	-3,81
Trab.cualif.agr.y pesca	1.315	1.226	-6,77
Trab.cualif.ind.manuf.	6.532	5.158	-21,03
Operadores de maquinaria	2.266	2.143	-5,43
Trabajadores no cualificados	33.374	31.914	-4,37
Fuerzas Armadas	0	6	
Total	60.789	57.137	-6,01

* Variación relativa del mes actual respecto del mismo mes del año anterior

Evolución interanual de la contratación por Gran Grupo de Ocupación

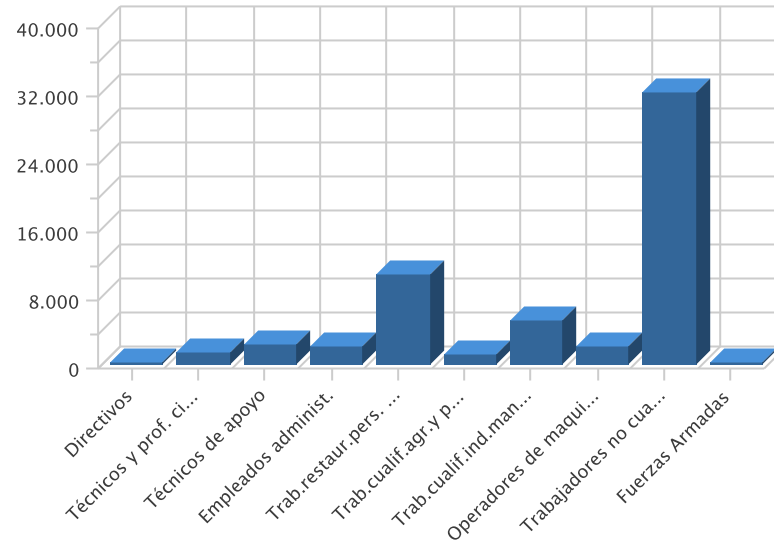

AFILIACIÓN

NÚMERO DE AFILIADOS A LA SEGURIDAD SOCIAL POR RÉGIMEN

Régimenes	Afiliados	% s/total	Hombre		Mujer	
			Afiliados	% s/total	Afiliados	% s/total
General	353.866	67,43	194.469	63,92	159.397	72,27
Autónomos	94.981	18,10	63.803	20,97	31.178	14,14
Agrario	66.171	12,61	44.601	14,66	21.570	9,78
Mar	1.048	0,20	1.011	0,33	37	0,02
Hogar	8.738	1,67	350	0,12	8.388	3,80
Total	524.804	100,00	304.234	100,00	220.570	100,00

Afiliación por Régimen

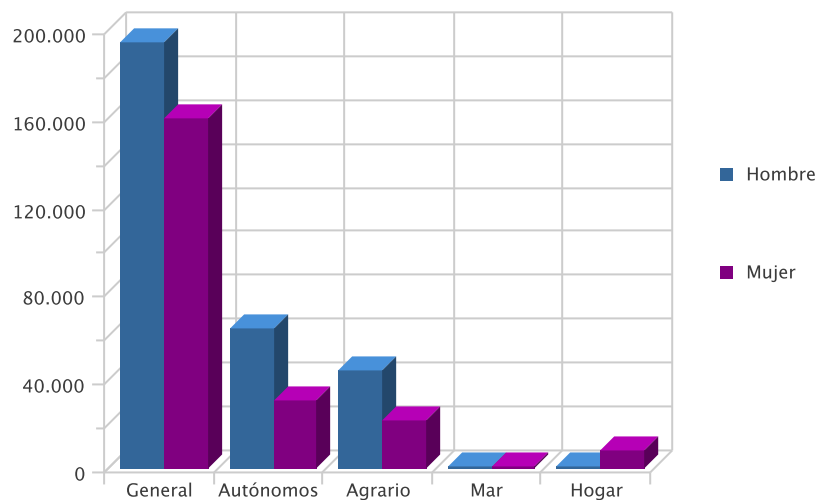

EVOLUCIÓN INTERANUAL DE LA AFILIACIÓN POR RÉGIMEN

Régimen	Afiliados Año Anterior	Afiliados Año Actual	Variación (%)*
General	364.228	353.866	-2,84
Autónomos	98.344	94.981	-3,42
Agrario	67.554	66.171	-2,05
Mar	1.136	1.048	-7,75
Hogar	8.183	8.738	6,78
Total	539.445	524.804	-2,71

* Variación relativa del mes actual respecto al mismo mes del año anterior

Evolución Interanual de la Afiliación por regimen

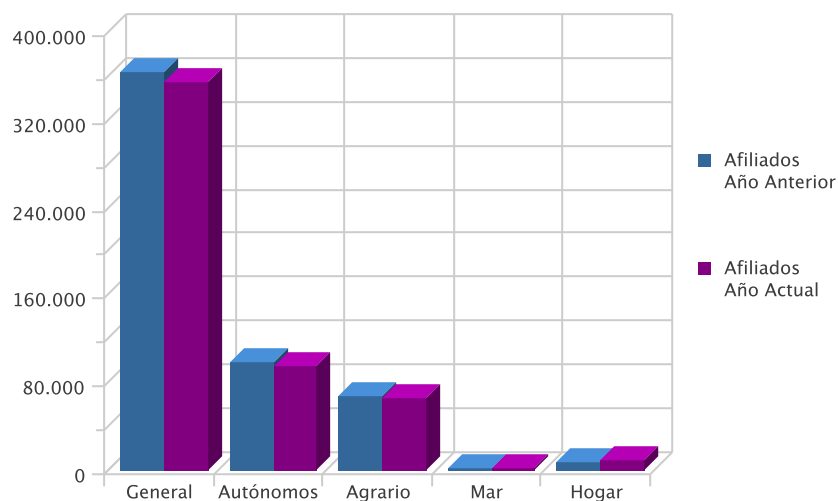

NÚMERO DE AFILIADOS COMUNITARIOS POR PAÍS DE ORIGEN

Unión Europea	General	Autónomo	Agrario	Mar	Hogar	Total	% total UE
Alemania	364	179	13	1	3	560	4,20
Austria	11	8	0	0	0	19	0,14
Bulgaria	1.355	90	732	2	95	2.274	17,05
Bélgica	72	53	3	0	1	129	0,97
Checa, República	43	16	7	0	0	66	0,49
Chipre	0	1	0	0	0	1	0,01
Dinamarca	9	8	5	0	0	22	0,16
Eslovaquia	40	1	3	0	1	45	0,34
Eslovenia	14	1	0	0	0	15	0,11
Estonia	6	2	1	0	0	9	0,07
Finlandia	10	4	1	0	0	15	0,11
Francia	515	211	45	2	2	775	5,81
Grecia	10	4	2	0	0	16	0,12
Holanda (Países Bajos)	95	77	4	0	0	176	1,32
Hungría	50	16	5	0	0	71	0,53
Irlanda	28	31	1	0	0	60	0,45
Italia	581	198	14	0	4	797	5,97
Letonia	28	7	16	0	1	52	0,39
Lituania	356	35	130	0	17	538	4,03
Malta	0	3	6	0	0	9	0,07
Polonia	491	33	169	0	11	704	5,28
Portugal	761	81	73	1	4	920	6,90
Reino Unido	989	877	31	2	5	1.904	14,27
Rumania	2.299	311	1.340	3	148	4.101	30,74
Suecia	33	30	0	0	0	63	0,47
Total Unión Europea	8.160	2.277	2.601	11	292	13.341	100,00

NÚMERO DE AFILIADOS NO COMUNITARIOS POR PAÍS DE ORIGEN

Países no Unión Europea	General	Autónomo	Agrario	Mar	Hogar	Total	% no UE
Marruecos	5.613	627	22.550	88	297	29.175	39,24
Ecuador	8.049	440	13.273	2	1.250	23.014	30,95
Resto Países	3.735	519	1.611	42	558	6.465	8,70
Bolivia	1.847	116	2.528	0	1.527	6.018	8,09
Ucrania	1.533	102	217	0	800	2.652	3,57
Colombia	1.745	124	252	0	290	2.411	3,24
China	873	807	5	0	20	1.705	2,29
Argelia	331	36	591	0	7	965	1,30
Argentina	605	123	23	0	41	792	1,07
Malí	151	2	439	0	3	595	0,80
India	178	24	355	0	2	559	0,75
Total Fuera Unión Europea	24.660	2.920	41.844	132	4.795	74.351	100,00