CIFRAS DE EMPLEO

ENERO 2010

PARO REGISTRADO

PARO POR EDAD Y SEXO

Edad	Parados	% s/total	Hombre		Mujer	
			Parados	% s/total	Parados	% s/total
16 a 19 años	4.048	3,20	2.343	3,41	1.705	2,96
20 a 24 años	12.845	10,17	7.515	10,93	5.330	9,26
25 a 29 años	18.472	14,62	10.311	15,00	8.161	14,18
30 a 34 años	20.901	16,55	11.386	16,56	9.515	16,53
35 a 39 años	18.917	14,98	9.853	14,33	9.064	15,74
40 a 44 años	15.913	12,60	8.340	12,13	7.573	13,15
45 a 49 años	12.938	10,24	6.705	9,75	6.233	10,83
50 a 54 años	9.948	7,88	5.212	7,58	4.736	8,23
55 a 59 años	7.322	5,80	4.066	5,91	3.256	5,66
> 59 años	5.009	3,97	3.012	4,38	1.997	3,47
Total	126.313	100,00	68.743	100,00	57.570	100,00

Paro por Edad

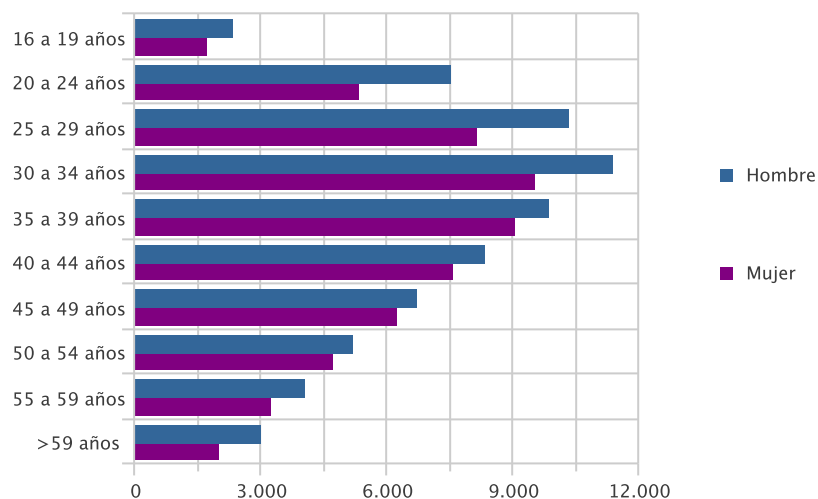

PARO POR SECTOR ECONÓMICO DE ORIGEN Y SEXO

Sector	Parados	% s/total	Hombres	% s/total	Mujeres	% s/total
Agricultura	7.153	5,66	3.993	5,81	3.160	5,49
Industria	17.602	13,94	9.896	14,40	7.706	13,39
Construcción	29.822	23,61	26.817	39,01	3.005	5,22
Servicios	64.992	51,45	26.170	38,07	38.822	67,43
Sector Sin Actividad	6.744	5,34	1.867	2,72	4.877	8,47
Total	126.313	100,00	68.743	100,00	57.570	100,00

Paro por sector económico

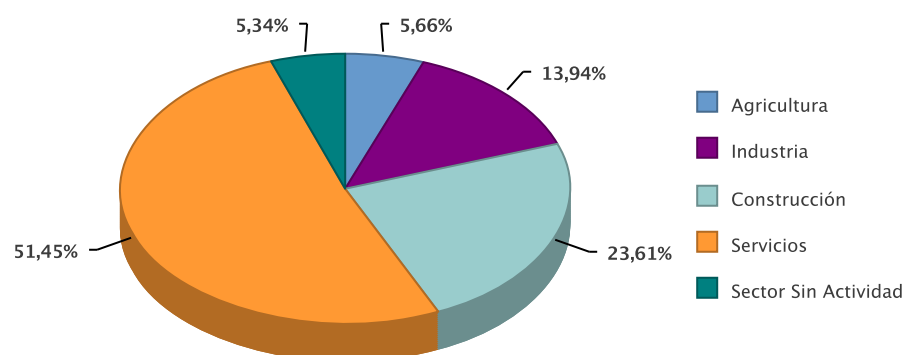

PARO POR GRUPO DE OCUPACIÓN DEMANDADA Y SEXO

Ocupación	Parados	% s/total	Hombres	% s/total	Mujeres	% s/total
Directivos	550	0,44	418	0,61	132	0,23
Técnicos y prof. científ.	4.520	3,58	1.741	2,53	2.779	4,83
Técnicos de apoyo	7.044	5,58	3.941	5,73	3.103	5,39
Empleados administ.	13.065	10,34	2.984	4,34	10.081	17,51
Trab.restaur.pers. y comerc.	21.807	17,26	4.608	6,70	17.199	29,87
Trab.cualif.agr.y pesca	4.246	3,36	2.316	3,37	1.930	3,35
Trab.cualif.ind.manuf.	29.245	23,15	26.534	38,60	2.711	4,71
Operadores de maquinaria	9.838	7,79	7.653	11,13	2.185	3,80
Trabajadores no cualificados	35.916	28,43	18.484	26,89	17.432	30,28
Fuerzas Armadas	82	0,06	64	0,09	18	0,03
Total	126.313	100,00	68.743	100,00	57.570	100,00

Paro por Gran Grupo de Ocupación

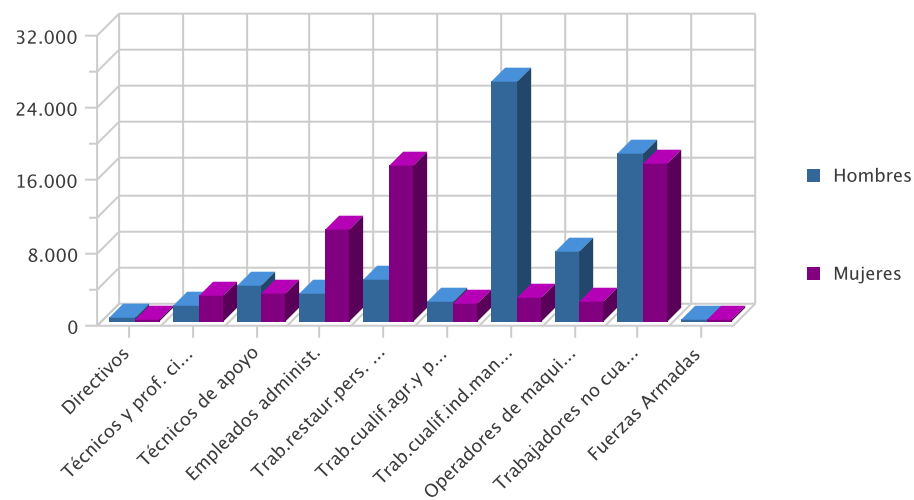

PARO POR NIVEL ACADÉMICO Y SEXO

Nivel	Parados	% s/total	Hombres	% s/total	Mujeres	% s/total
Analfabetos	5.321	4,21	3.094	4,50	2.227	3,87
Primarios Incompletos	23.684	18,75	14.432	20,99	9.252	16,07
Primarios Completos	12.833	10,16	7.269	10,57	5.564	9,66
Secundarios F.P.	7.178	5,68	2.424	3,53	4.754	8,26
Secundarios Educ. General	66.600	52,73	37.909	55,15	28.691	49,84
Postsecundarios Técn. Prof. Super.	4.470	3,54	1.539	2,24	2.931	5,09
Postsecundarios 1er Ciclo	3.093	2,45	1.017	1,48	2.076	3,61
Postsecundarios 2º Y 3er Ciclo	3.054	2,42	1.023	1,49	2.031	3,53
Postsecundarios Otros	80	0,06	36	0,05	44	0,08
Total	126.313	100,00	68.743	100,00	57.570	100,00

Paro por nivel de estudios

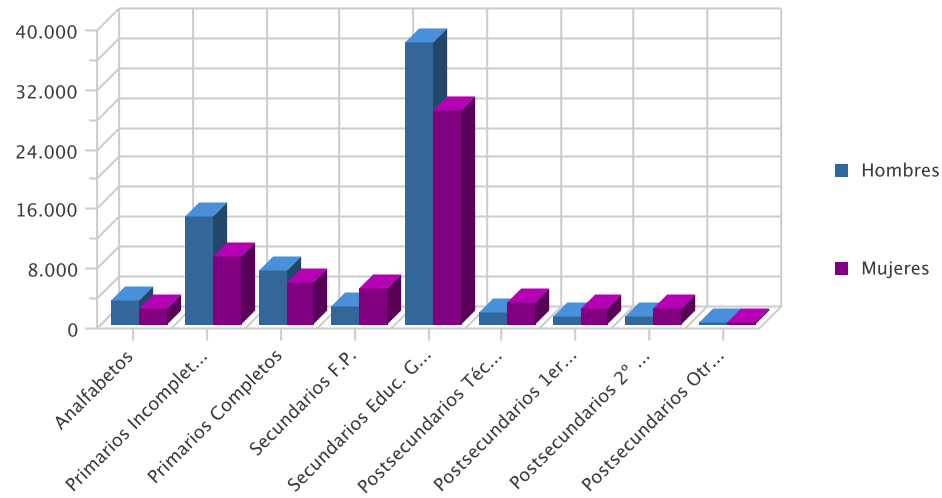

PARO POR MUNICIPIOS Y SEXO

Municipio	Parados	% s/total	Hombres	% s/total	Mujeres	% s/total
Abanilla	493	0,39	294	0,43	199	0,35
Abaran	975	0,77	546	0,79	429	0,75
Aguilas	2.960	2,34	1.731	2,52	1.229	2,13
Albudeite	145	0,11	80	0,12	65	0,11
Alcantarilla	4.450	3,52	2.366	3,44	2.084	3,62
Alcazares, Los	1.348	1,07	756	1,10	592	1,03
Aledo	59	0,05	38	0,06	21	0,04
Alguazas	949	0,75	547	0,80	402	0,70
Alhama De Murcia	1.882	1,49	943	1,37	939	1,63
Archena	1.673	1,32	858	1,25	815	1,42
Beniel	882	0,70	569	0,83	313	0,54
Blanca	581	0,46	328	0,48	253	0,44
Bullas	1.316	1,04	659	0,96	657	1,14
Calasparra	1.128	0,89	622	0,90	506	0,88
Campos Del Rio	203	0,16	108	0,16	95	0,17
Caravaca De La Cruz	2.470	1,96	1.104	1,61	1.366	2,37
Cartagena	18.142	14,36	9.925	14,44	8.217	14,27
Cehegin	1.933	1,53	924	1,34	1.009	1,75
Ceuti	983	0,78	467	0,68	516	0,90
Cieza	3.290	2,60	1.878	2,73	1.412	2,45
Fortuna	973	0,77	525	0,76	448	0,78
Fuente Alamo De Murcia	1.016	0,80	630	0,92	386	0,67
Jumilla	2.520	2,00	1.407	2,05	1.113	1,93
Librilla	490	0,39	240	0,35	250	0,43
Lorca	7.231	5,72	4.008	5,83	3.223	5,60
Lorqui	671	0,53	347	0,50	324	0,56
Mazarron	2.704	2,14	1.565	2,28	1.139	1,98
Molina De Segura	5.804	4,59	2.900	4,22	2.904	5,04
Moratalla	975	0,77	455	0,66	520	0,90
Mula	1.815	1,44	998	1,45	817	1,42
Murcia	34.818	27,56	19.228	27,97	15.590	27,08
Ojos	63	0,05	38	0,06	25	0,04
Pliego	367	0,29	184	0,27	183	0,32
Puerto Lumbreras	975	0,77	536	0,78	439	0,76
Ricote	133	0,11	59	0,09	74	0,13
San Javier	2.408	1,91	1.246	1,81	1.162	2,02
San Pedro Del Pinatar	2.358	1,87	1.342	1,95	1.016	1,76
Santomera	1.250	0,99	677	0,98	573	1,00
Torre-Pacheco	3.031	2,40	1.956	2,85	1.075	1,87
Torres De Cotillas, Las	2.058	1,63	1.124	1,64	934	1,62

Municipio	Parados	% s/total	Hombres	% s/total	Mujeres	% s/total
Totana	2.212	1,75	1.338	1,95	874	1,52
Ulea	113	0,09	63	0,09	50	0,09
Union, La	2.504	1,98	1.273	1,85	1.231	2,14
Villanueva Del Rio Segura	245	0,19	126	0,18	119	0,21
Yecla	3.717	2,94	1.735	2,52	1.982	3,44
Total	126.313	100,00	68.743	100,00	57.570	100,00

EVOLUCIÓN INTERMENSUAL DEL PARO POR SEXO

Sexo	Parados Mes Anterior	Parados Mes Actual	Variación (%) *
Hombre	66.663	68.743	3,12
Mujer	55.622	57.570	3,50
Total	122.285	126.313	3,29

* Variación relativa del mes actual respecto al mes anterior

Evolución intermensual del paro por sexo

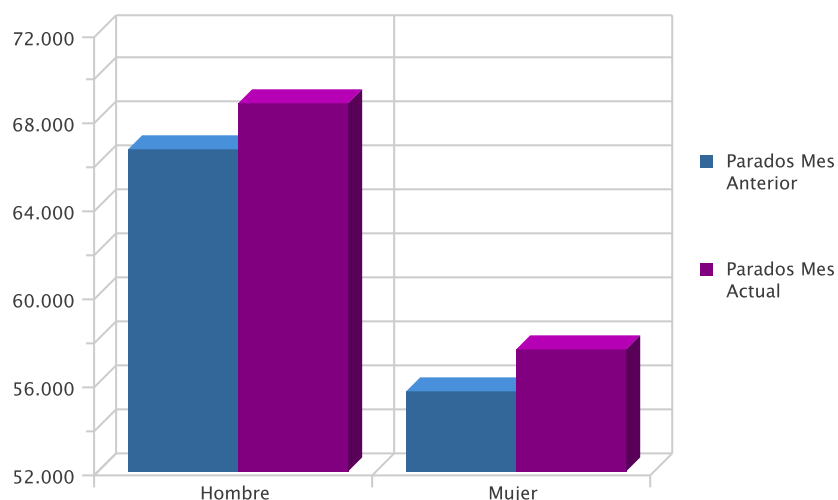

EVOLUCIÓN INTERANUAL DEL PARO POR SEXO

Sexo	Mismo Mes Año Anterior	Mes Actual	Variación (%) *
Hombre	54.314	68.743	26,57
Mujer	43.345	57.570	32,82
Total	97.659	126.313	29,34

* Variación relativa del mes actual respecto al mismo mes del año anterior

Evolución interanual del paro por sexo

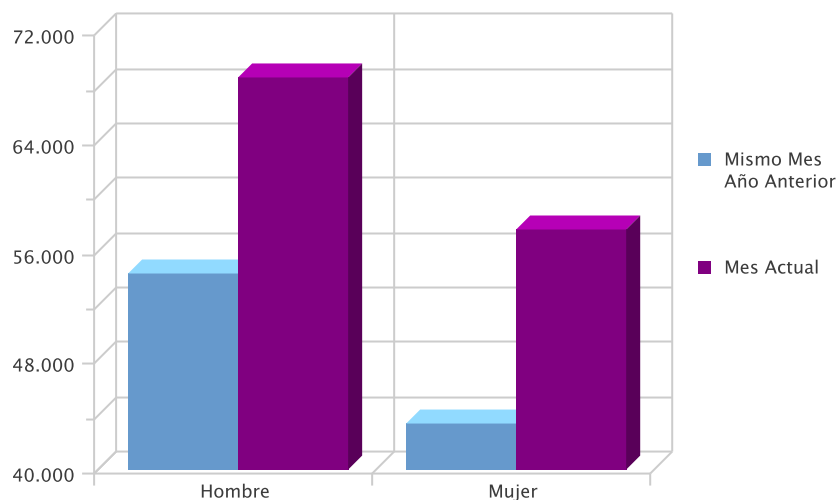

EVOLUCIÓN INTERMENSUAL DEL PARO POR EDAD

Edad	Parados Mes Anterior	Parados Mes Actual	Variación (%) *
16 a 19 años	4.108	4.048	-1,46
20 a 24 años	12.613	12.845	1,84
25 a 29 años	17.936	18.472	2,99
30 a 34 años	20.339	20.901	2,76
35 a 39 años	18.184	18.917	4,03
40 a 44 años	15.256	15.913	4,31
45 a 49 años	12.410	12.938	4,25
50 a 54 años	9.570	9.948	3,95
55 a 59 años	7.031	7.322	4,14
> 59 años	4.838	5.009	3,53
Total	122.285	126.313	3,29

* Variación relativa del mes actual respecto al mes anterior

Evolución intermensual del paro por edad

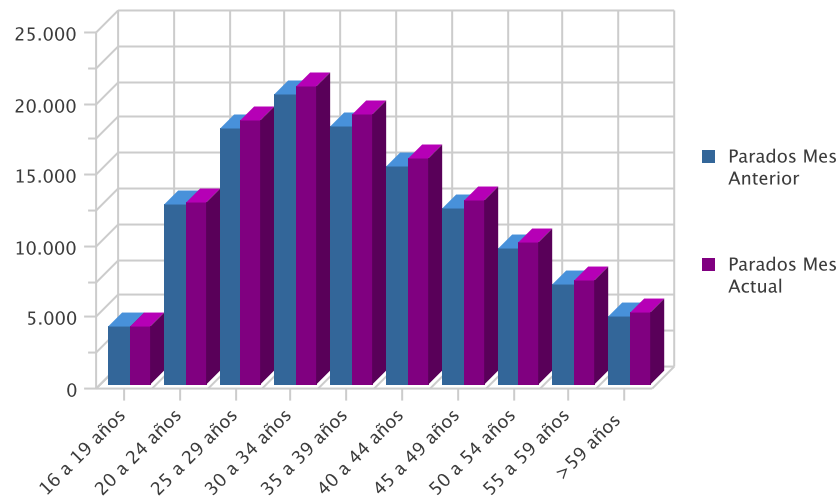

EVOLUCIÓN INTERANUAL DEL PARO POR EDAD

Edad	Mismo Mes Año Anterior	Mes Actual	Variación (%)
16 a 19 años	3.797	4.048	6,61
20 a 24 años	10.672	12.845	20,36
25 a 29 años	15.111	18.472	22,24
30 a 34 años	16.387	20.901	27,55
35 a 39 años	14.178	18.917	33,43
40 a 44 años	11.903	15.913	33,69
45 a 49 años	9.286	12.938	39,33
50 a 54 años	6.854	9.948	45,14
55 a 59 años	5.411	7.322	35,32
> 59 años	4.060	5.009	23,37
Total	97.659	126.313	29,34

* Variación relativa del mes actual respecto al mismo mes del año anterior

Evolución interanual del paro por edad

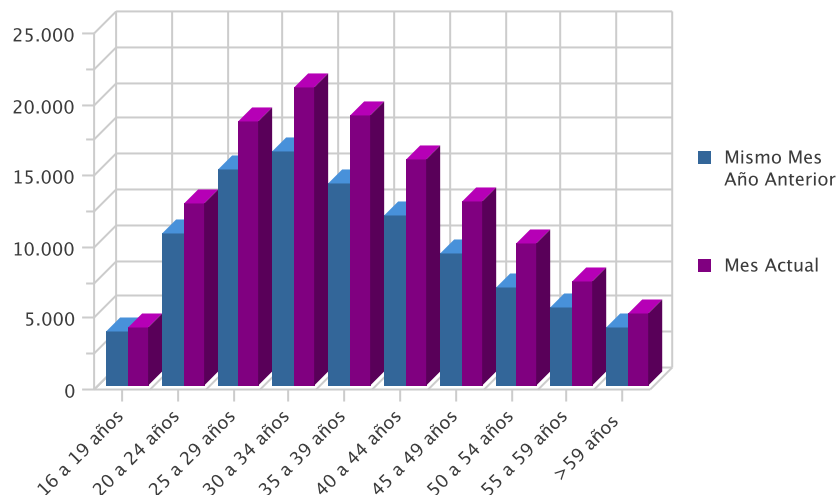

EVOLUCIÓN INTERMENSUAL DEL PARO POR SECTOR ECONÓMICO

Sector	Parados Mes Anterior	Parados Mes Actual	Variación (%) *
Agricultura	6.797	7.153	5,24
Industria	17.395	17.602	1,19
Construcción	29.148	29.822	2,31
Servicios	62.437	64.992	4,09
Sector Sin Actividad	6.508	6.744	3,63
Total	122.285	126.313	3,29

* Variación relativa del mes actual respecto al mes anterior

Evolución intermensual del paro por sector

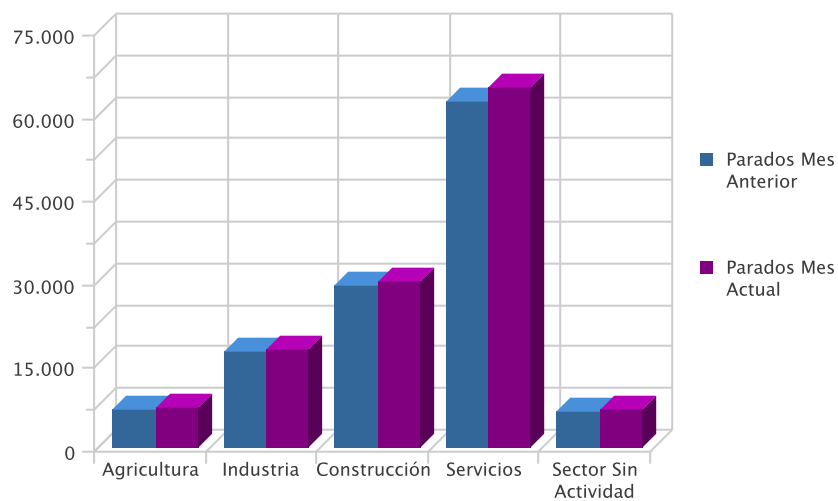

EVOLUCIÓN INTERANUAL DEL PARO POR SECTOR ECONÓMICO

Sector	Mismo Mes Año Anterior	Mes Actual	Variación (%)*
Agricultura	4.425	7.153	61,65
Industria	14.956	17.602	17,69
Construcción	26.205	29.822	13,80
Servicios	48.620	64.992	33,67
Sector Sin Actividad	3.453	6.744	95,31
Total	97.659	126.313	29,34

* Variación relativa del mes actual respecto al mismo mes del año anterior

Evolución interanual del paro por sector

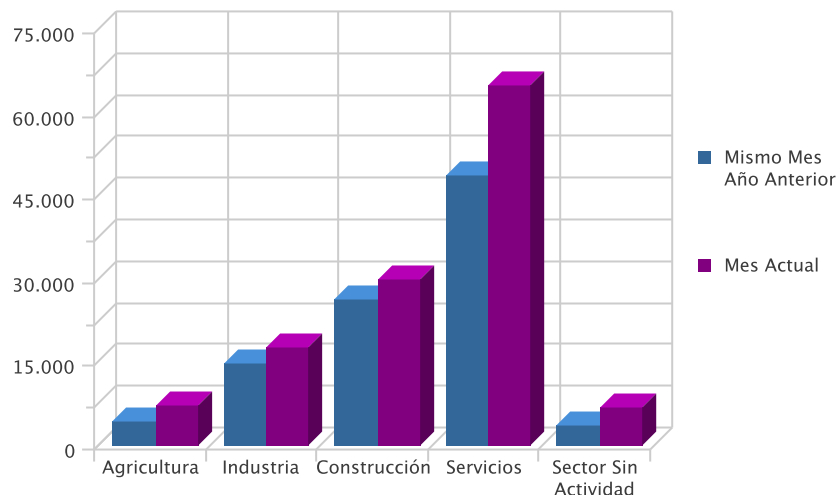

TASA DE PARO COMPARATIVA POR SEXO

Sexo	España	Murcia	Variación (%)*
Hombre	16,05	16,39	0,34
Mujer	19,61	19,23	-0,38
Total	17,62	17,57	-0,05

* Variación absoluta de la tasa regional respecto a la nacional

Tasa de paro comparativa por sexo

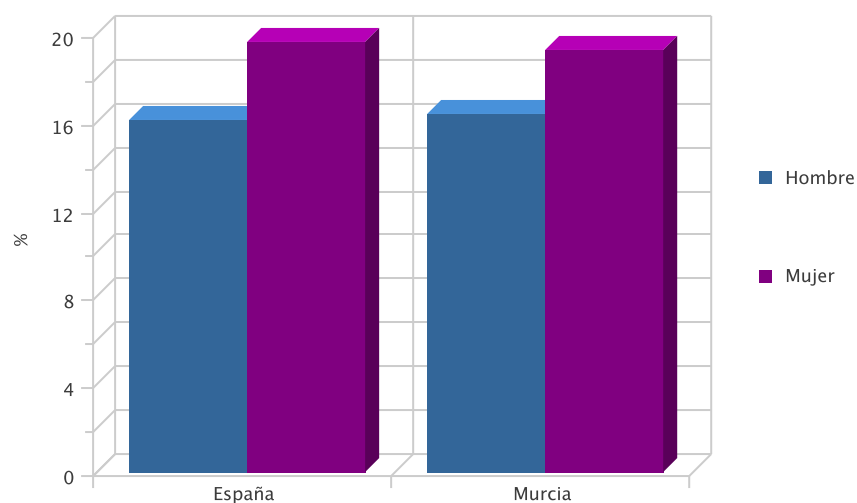

EVOLUCIÓN INTERANUAL COMPARATIVA DE LA TASA DE PARO POR SEXO

Sexo	Nacional Año Anterior	Nacional Año Actual	Variación (%)*	Regional Año Anterior	Regional Año Actual	Variación (%)*
Hombre	12,84	16,05	3,21	12,65	16,39	3,74
Mujer	16,49	19,61	3,12	14,65	19,23	4,58
Total	14,43	17,62	3,19	13,47	17,57	4,10

* Variación relativa del mes actual respecto al mismo mes del año anterior

Evolución interanual de las tasas de paro registrado: Hombres

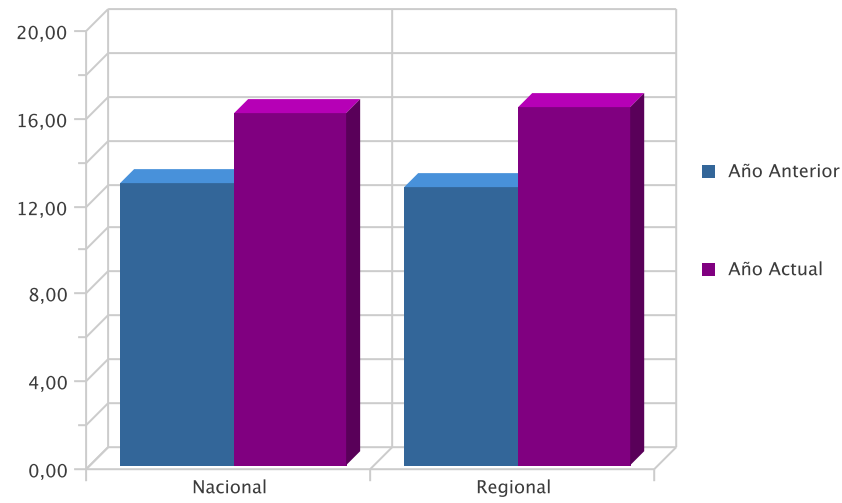

Evolución interanual de las tasas de paro registrado: Mujeres

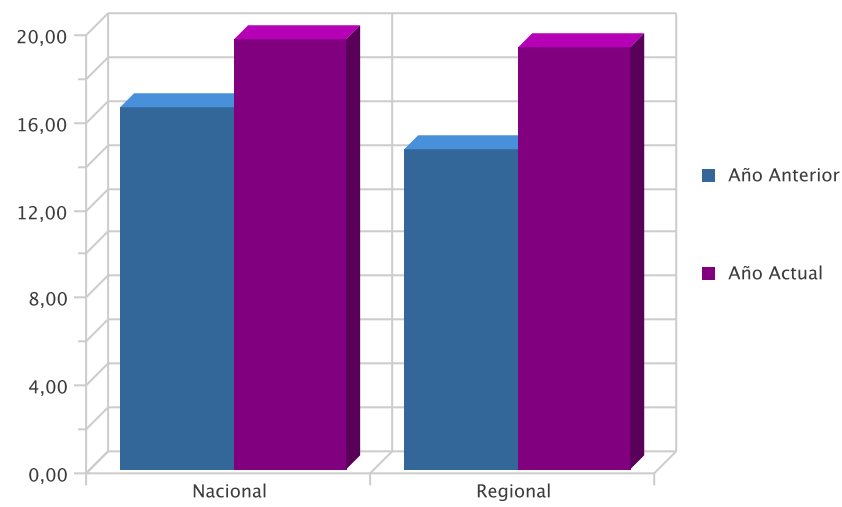

TASA DE PARO COMPARATIVA POR EDAD

De 16 a 24 y Superiores	España	Murcia	Variación*
De 16 a 24 años	21,84	24,32	2,48
Mayores de 25 años	17,20	16,85	-0,35
TOTAL	17,62	17,57	-0,05

*Variación absoluta de la tasa regional respecto a la nacional

Tasa de paro registrado por edad

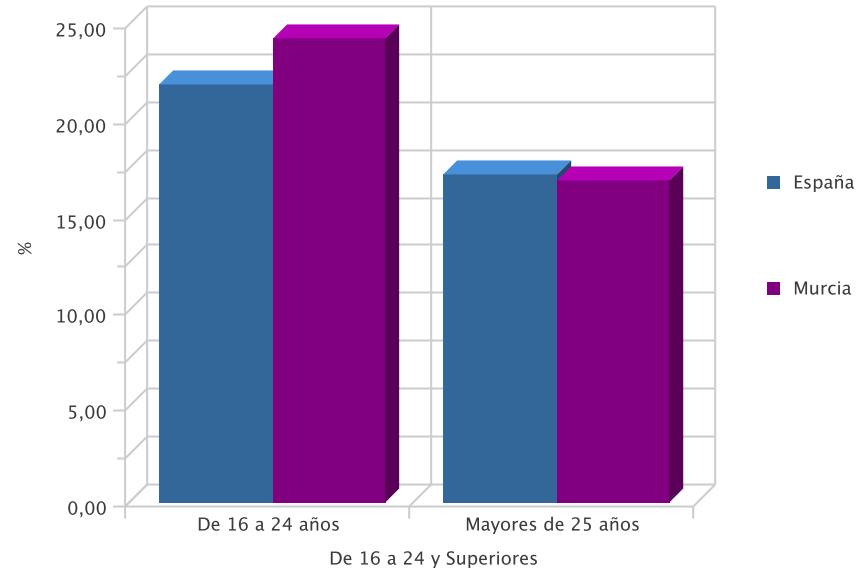

DEMANDAS

DEMANDANTES POR SECTOR ECONÓMICO Y SEXO

Sector	Total	% s/total	Hombres	% s/total	Mujeres	% s/total
Agricultura	17.648	10,54	10.622	11,79	7.026	9,09
Industria	21.797	13,02	11.974	13,29	9.823	12,70
Construcción	33.809	20,20	30.326	33,67	3.483	4,50
Servicios	85.894	51,31	34.766	38,59	51.128	66,12
Sector sin Actividad	8.264	4,94	2.393	2,66	5.871	7,59
Total	167.412	100,00	90.081	100,00	77.331	100,00

Demandantes por sector económico

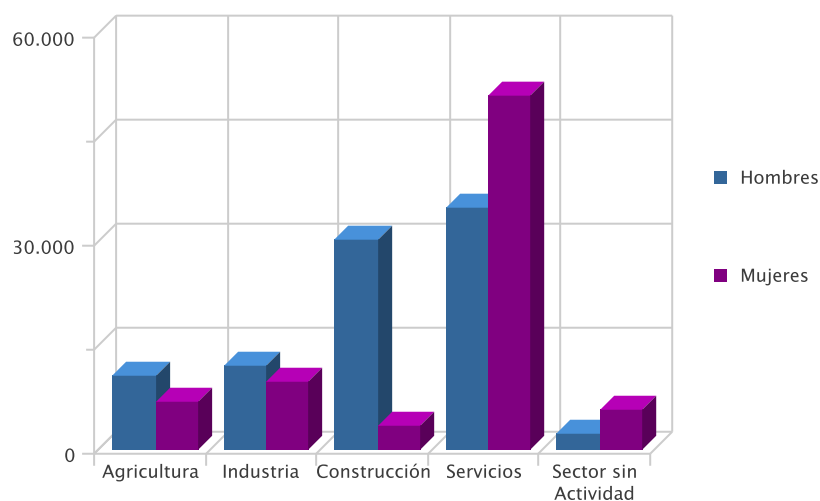

DEMANDANTES POR GRUPO DE OCUPACIÓN Y SEXO

Ocupación	Demandas	% s/total	Hombres	% s/total	Mujeres	% s/total
Directivos	667	0,40	511	0,57	156	0,20
Técnicos y prof. científ.	6.386	3,81	2.409	2,67	3.977	5,14
Técnicos de apoyo	8.719	5,21	4.862	5,40	3.857	4,99
Empleados administ.	16.167	9,66	3.834	4,26	12.333	15,95
Trab.restaur.pers. y comerc.	27.249	16,28	5.857	6,50	21.392	27,66
Trab.cualif.agr.y pesca	8.587	5,13	4.456	4,95	4.131	5,34
Trab.cualif.ind.manuf.	34.788	20,78	31.241	34,68	3.547	4,59
Operadores de maquinaria	12.183	7,28	9.464	10,51	2.719	3,52
Trabajadores no cualificados	52.544	31,39	27.345	30,36	25.199	32,59
Fuerzas Armadas	122	0,07	102	0,11	20	0,03
Total	167.412	100,00	90.081	100,00	77.331	100,00

Demandantes por Gran Grupo de Ocupación

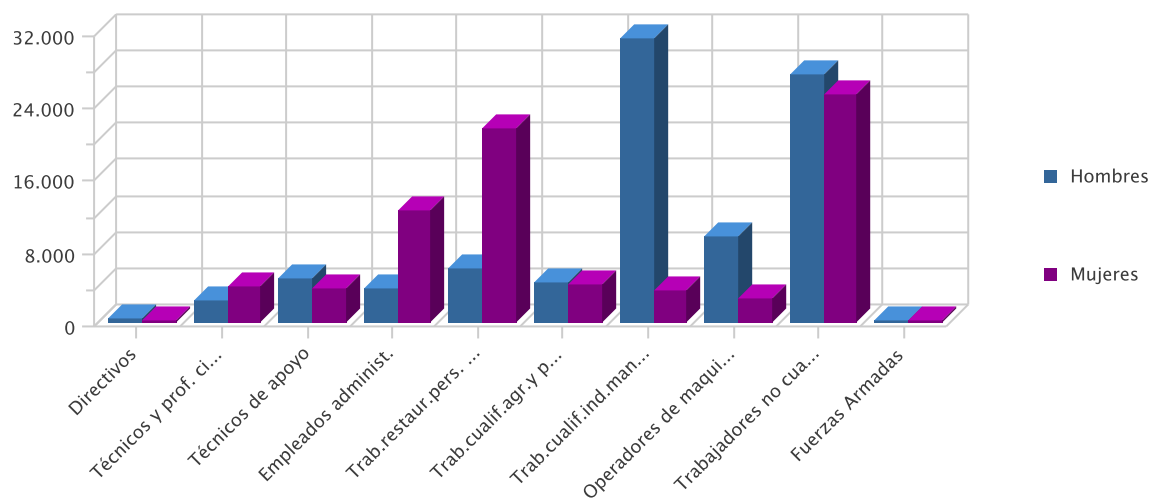

LAS DIEZ OCUPACIONES MÁS DEMANDADAS

Ocupación (8 dig)	Demandas	% s/total *
Personal de limpieza	30.610	5,77
Dependiente de comercio	26.616	5,01
Peón de la construcción	23.383	4,40
Empleado administrativo	22.192	4,18
Albañil	18.766	3,54
Peón de la industria manufacturera	17.715	3,34
Peón agrícola	17.472	3,29
Camarero	13.402	2,52
Mozo de carga y descarga	13.242	2,49
Peón de la industria de alimentación	11.101	2,09
Total	194.499	36,63

* Sobre el total de ocupaciones demandadas

LAS DIEZ OCUPACIONES MÁS DEMANDADAS: HOMBRES

Ocupación (8 dig)	Demandas	% s/total *
Peón de la construcción	22.679	8,22
Albañil	18.142	6,58
Peón agrícola	12.057	4,37
Mozo de carga y descarga	11.211	4,06
Peón de la industria manufacturera	10.417	3,78
Conductor de furgoneta	9.456	3,43
Conductor de camión	6.128	2,22
Jardinero	5.885	2,13
Camarero	5.841	2,12
Pintor y/o empapelador	5.027	1,82
Total	106.843	38,73

* Sobre el total de ocupaciones demandadas por hombres

LAS DIEZ OCUPACIONES MÁS DEMANDADAS: MUJERES

Ocupación (8 dig)	Demandas	% s/total *
Personal de limpieza	26.781	10,50
Dependiente de comercio	22.532	8,83
Empleado administrativo	17.167	6,73
Peón de la industria de alimentación	7.839	3,07
Camarero	7.561	2,96
Cajero de comercio	7.348	2,88
Peón de la industria manufacturera	7.298	2,86
Pinche de cocina	5.627	2,21
Asistente domiciliario	5.608	2,20
Cocinero	5.524	2,17
Total	113.285	44,41

* Sobre el total de ocupaciones demandadas por mujeres

OFERTAS

PUESTOS OFERTADOS POR SECTOR ECONÓMICO

Sector	Ofertas	% s/total
Agricultura	4	1,44
Industria	30	10,79
Construcción	25	8,99
Servicios	219	78,78
Sector sin Actividad	0	0,00
Total	278	100,00

Puestos ofertados por sector económico

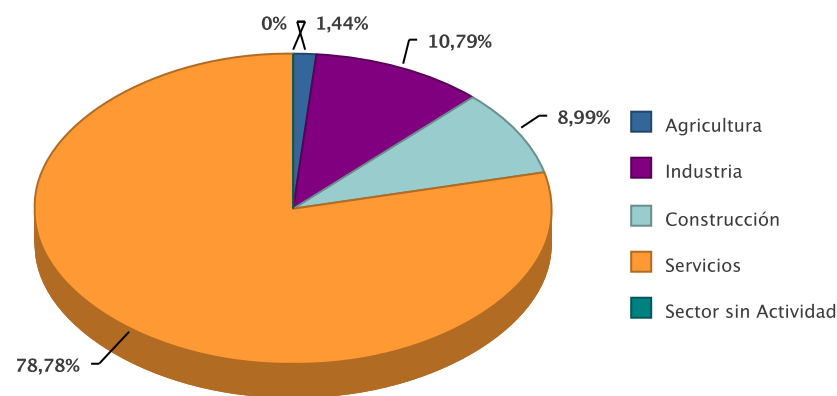

PUESTOS OFERTADOS POR GRUPO DE OCUPACIÓN

Ocupación	Ofertas	% s/total
Directivos	1	0,36
Técnicos y prof. científ.	17	6,12
Técnicos de apoyo	56	20,14
Empleados administ.	27	9,71
Trab.restaur.pers. y comerc.	73	26,26
Trab.cualif.agr.y pesca	4	1,44
Trab.cualif.ind.manuf.	46	16,55
Operadores de maquinaria	16	5,76
Trabajadores no cualificados	38	13,67
Total	278	100,00

Puestos ofertados por gran grupo de ocupación

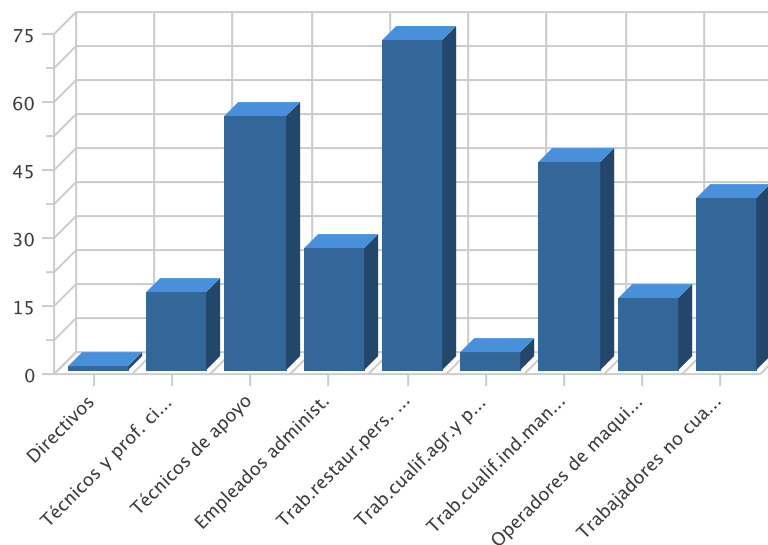

LAS DIEZ OCUPACIONES MÁS OFERTADAS

Ocupación (8 dig)	Ofertas	% *
Camarero	25	8,99
Empleado administrativo	22	7,91
Agente comercial	13	4,68
Cocinero	11	3,96
Camarera de pisos	10	3,60
Peluquero de señoras	7	2,52
Mozo de carga y descarga	7	2,52
Asistente domiciliario	6	2,16
Soldador por arco eléctrico	6	2,16
Representante de comercio	5	1,80
Camarero de sala o jefe de rango	5	1,80
Total	117	42,09

* Sobre el total de ofertas

EVOLUCIÓN INTERMENSUAL DE LOS PUESTOS OFERTADOS POR SECTOR ECONÓMICO

Sector	Mes Anterior	Mes Actual	Variación *
Agricultura	2	4	100,00
Industria	21	30	42,86
Construcción	26	25	-3,85
Servicios	368	219	-40,49
Sector sin Actividad	1	0	-100,00
Total	418	278	-33,49

* Variación relativa del mes actual respecto al mes anterior

Evolución intermensual de los puestos ofertados por Sector

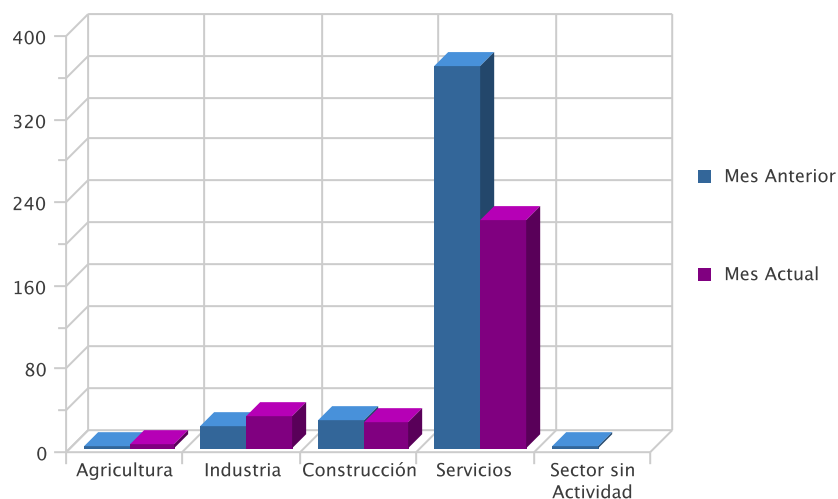

EVOLUCIÓN INTERANUAL DE LOS PUESTOS OFERTADOS POR SECTOR ECONÓMICO

Sector	Año Anterior	Año Actual	Variación *
Agricultura	27	4	-85,19
Industria	25	30	20,00
Construcción	4	25	525,00
Servicios	399	219	-45,11
Sector sin Actividad	4	0	-100,00
Total	460	278	-39,57

* Variación relativa del mes actual respecto al mismo mes del año anterior

Evolución interanual de los puestos ofertados por Sector

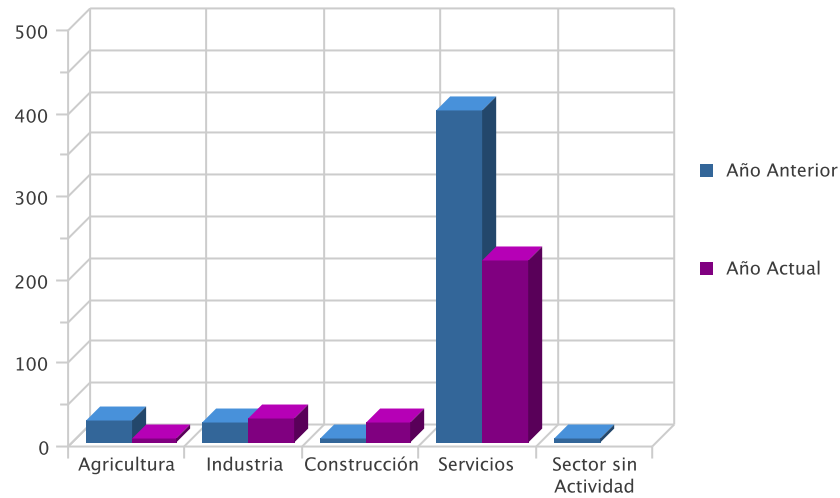

EVOLUCIÓN INTERMENSUAL DE LOS PUESTOS OFERTADOS POR GRUPO DE OCUPACIÓN

Ocupación	Mes Anterior	Mes Actual	Variación *
Directivos	3	1	-66,67
Técnicos y prof. científ.	17	17	0,00
Técnicos de apoyo	36	56	55,56
Empleados administ.	53	27	-49,06
Trab.restaur.pers. y comerc.	81	73	-9,88
Trab.cualif.agr.y pesca	63	4	-93,65
Trab.cualif.ind.manuf.	63	46	-26,98
Operadores de maquinaria	12	16	33,33
Trabajadores no cualificados	90	38	-57,78
Total	418	278	-33,49

* Variación relativa del mes actual respecto al mes anterior

Evolución intermensual de los puestos ofertados por Grupo de Ocupación

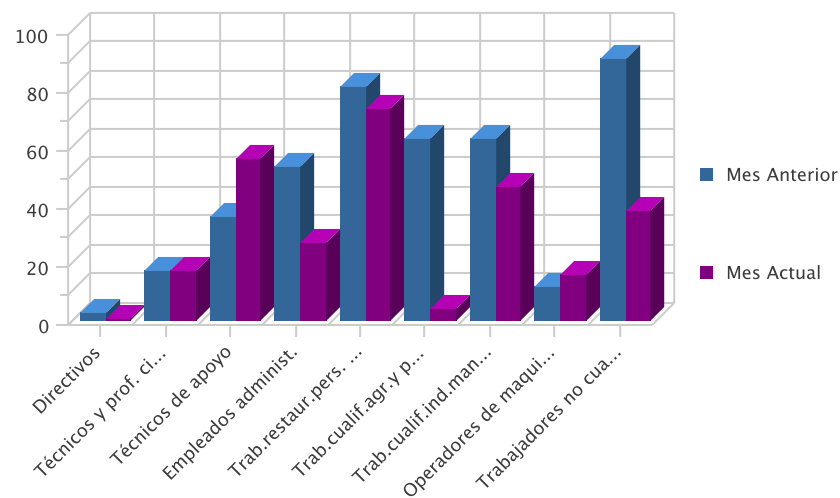

EVOLUCIÓN INTERANUAL DE LOS PUESTOS OFERTADOS POR GRUPO DE OCUPACIÓN

Ocupación	Año Anterior	Año Actual	Variación *
Directivos	0	1	0,00
Técnicos y prof. científ.	23	17	-26,09
Técnicos de apoyo	51	56	9,80
Empleados administ.	42	27	-35,71
Trab.restaur.pers. y comerc.	61	73	19,67
Trab.cualif.agr.y pesca	106	4	-96,23
Trab.cualif.ind.manuf.	88	46	-47,73
Operadores de maquinaria	19	16	-15,79
Trabajadores no cualificados	70	38	-45,71
Total	460	278	-39,57

* Variación relativa del mes actual respecto al mismo mes del año anterior

Evolución interanual de los puestos ofertados por Grupo de Ocupación

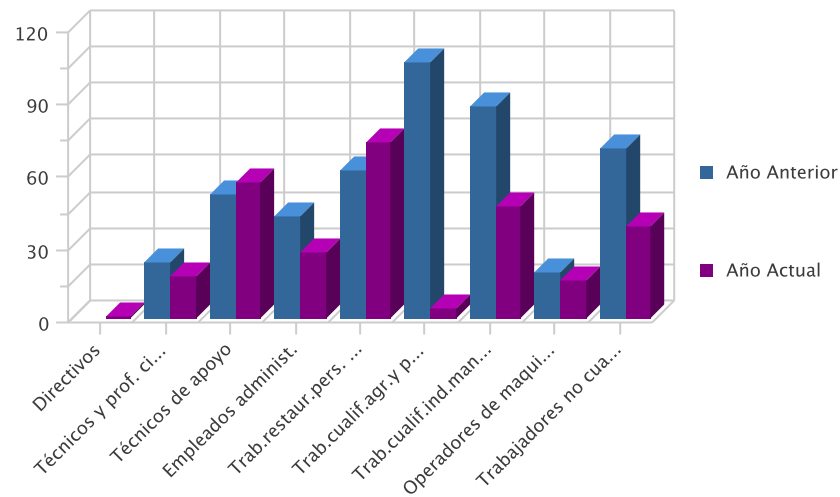

CONTRATOS

DISTRIBUCIÓN DE CONTRATOS POR SECTOR ECONÓMICO

Sector	Contratos	% s/total	Hombres	% s/total	Mujeres	% s/total
Agricultura	5.608	16,44	4.240	19,32	1.368	11,25
Industria	2.307	6,76	1.524	6,94	783	6,44
Construcción	3.480	10,20	3.257	14,84	223	1,83
Servicios	22.712	66,59	12.925	58,89	9.787	80,48
Total	34.107	100,00	21.946	100,00	12.161	100,00

Contratos por sector económico

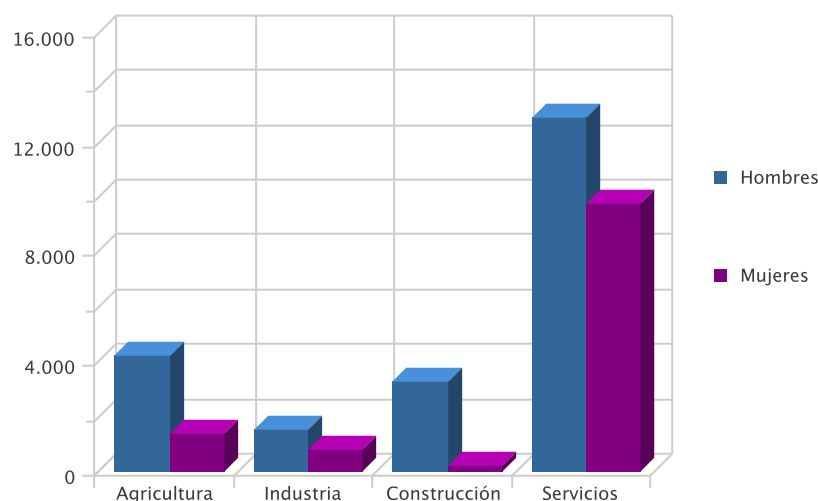

DISTRIBUCIÓN DE CONTRATOS POR MODALIDAD Y SEXO

Modalidad	Contratos	% s/total	Hombres	% s/total	Mujeres	% s/total
Indefinidos	3.059	8,97	1.687	7,69	1.372	11,28
Temporales	31.048	91,03	20.259	92,31	10.789	88,72
Total	34.107	100,00	21.946	100,00	12.161	100,00

Contratación por modalidad

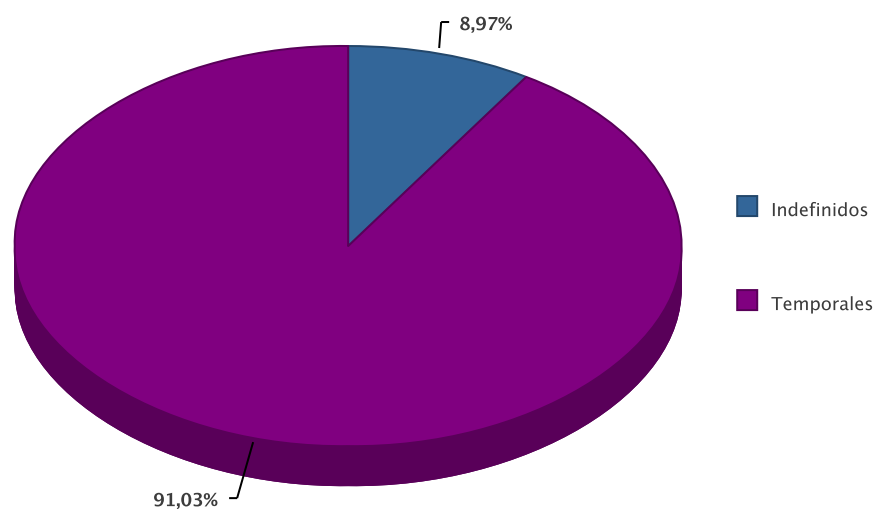

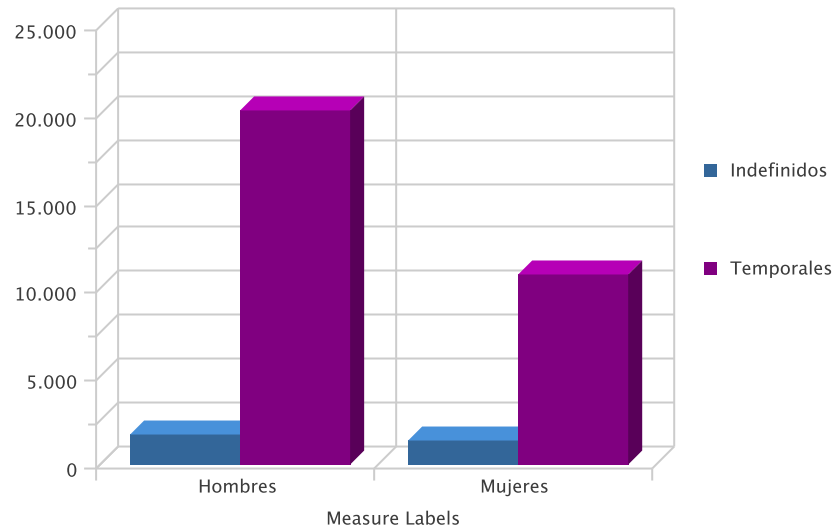

DISTRIBUCIÓN DE CONTRATOS INDEFINIDOS POR SEXO

Modalidad Indefinidos	Contratos	% s/total	Hombres	% s/total	Mujeres	% s/total
Ordinario	1.748	57,14	973	57,68	775,00	56,49
Fomento Empleo	298	9,74	144	8,54	154,00	11,22
Minusválido Indef.	27	0,88	19	1,13	8,00	0,58
Conversión	986	32,23	551	32,66	435,00	31,71
Total	3.059	100,00	1.687	100,00	1.372,00	100,00

Contratos indefinidos

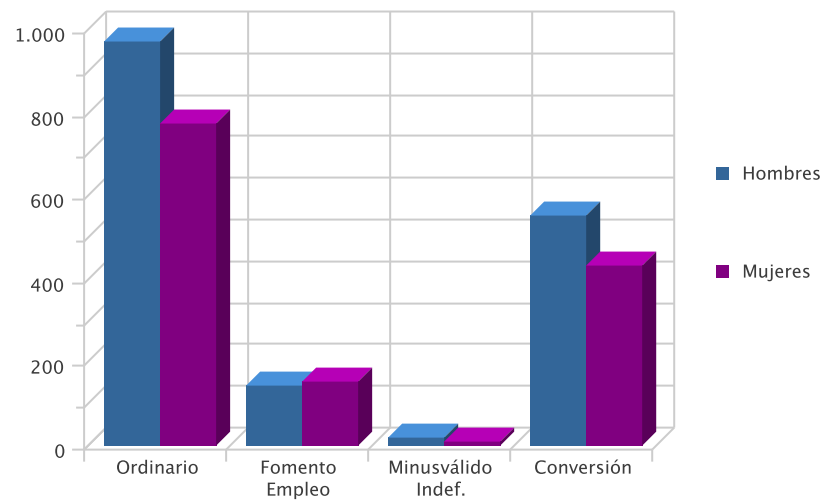

DISTRIBUCIÓN DE CONTRATOS TEMPORALES POR SEXO

Modalidad Temporales	Contratos	% s/total	Hombres	% s/total	Mujeres	% s/total
Obra y Servicio	17.462	56,24	13.143	64,87	4.319	40,03
Eventual	11.334	36,50	6.383	31,51	4.951	45,89
Prácticas / Formación	197	0,63	94	0,46	103	0,95
Resto	2.055	6,62	639	3,15	1.416	13,12
Total	31.048	100,00	20.259	100,00	10.789	100,00

Contratos temporales

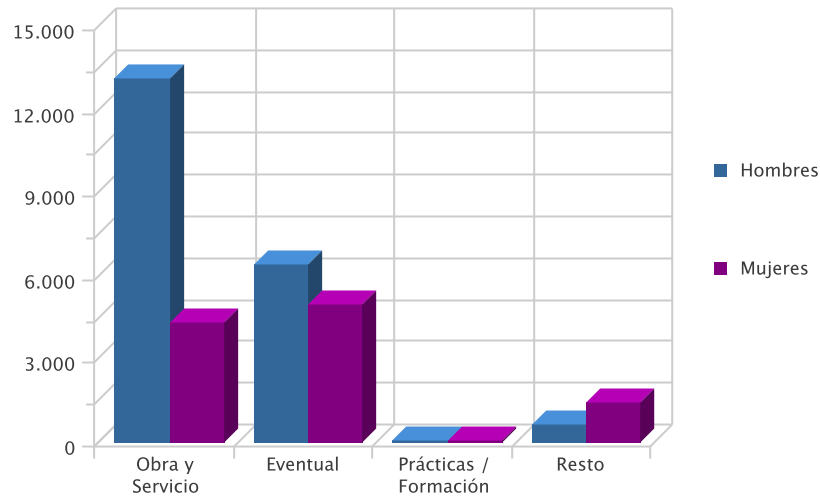

DISTRIBUCIÓN COMPARATIVA DE LA CONTRATACIÓN POR MODALIDAD

Modalidad	Contratos España	% s/total	Contratos Murcia	% s/total
Indefinidos	94.595	9,01	3.059	8,97
Temporales	955.638	90,99	31.048	91,03
Total	1.050.233	100,00	34.107	100,00

Distribución porcentual comparativa de la contratación por modalidad

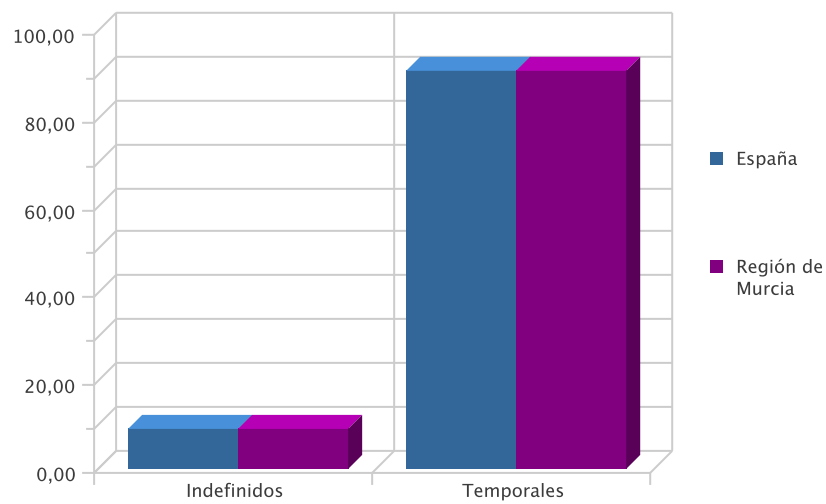

DISTRIBUCIÓN COMPARATIVA DE LA CONTRATACIÓN INDEFINIDA

Modalidad Indefinidos	Contratos España	% s/total	Contratos Murcia	% s/total
Ordinario	45.998	48,63	1.748	57,14
Fomento Empleo	12.288	12,99	298	9,74
Otros	123	0,13	0	0,00
Minusválido Indef.	448	0,47	27	0,88
Conversión	35.738	37,78	986	32,23
Total	94.595	100,00	3.059	100,00

Distribución porcentual comparativa de la contratación indefinida

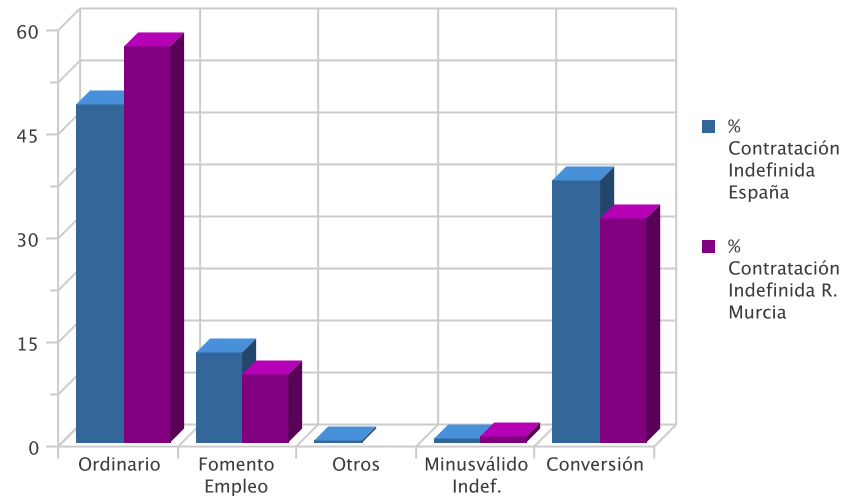

DISTRIBUCIÓN COMPARATIVA DE CONTRATOS TEMPORALES

Modalidad Indefinidos	Contratos España	% s/total	Contratos Murcia	% s/total
Otros	119.614	12,52	0	0,00
Obra y Servicio	414.019	43,32	17.462	56,24
Eventual	412.401	43,15	11.334	36,50
Prácticas / Formación	3.484	0,36	197	0,63
Resto	6.120	0,64	2.055	6,62
Total	955.638	100,00	31.048	100,00

Distribución porcentual comparativa de la contratación temporal

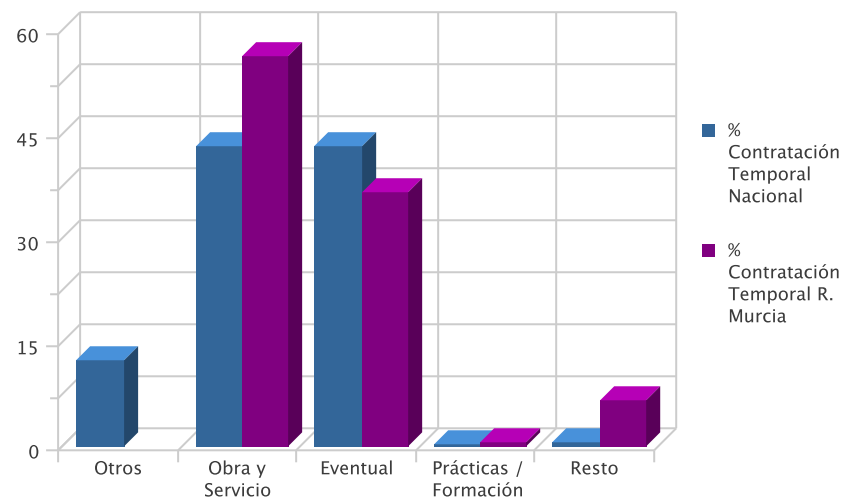

EVOLUCIÓN DE LA CONTRATACIÓN INDEFINIDA EN VARIOS AÑOS

	ENERO				
	2006	2007	2008	2009	2010
Num Contratos	5.492	9.259	6.651	4.066	3.059
% sobre Total de Contratos	10,17	13,81	10,49	9,84	8,97

Evolución interanual del porcentaje de contratación indefinida en los últimos cinco años

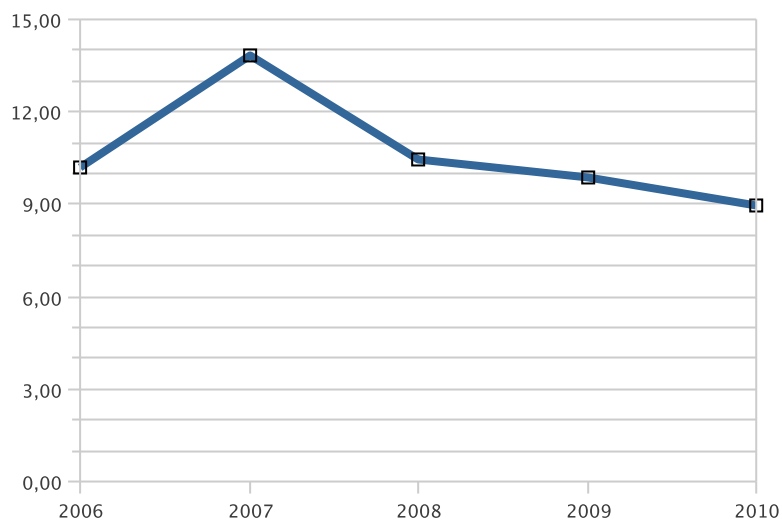

DISTRIBUCIÓN DE LA CONTRATACIÓN POR GRUPO DE OCUPACIÓN

Ocupación	Total	% s/total	Hombres	% s/total	Mujeres	% s/total
Directivos	84	0,25	52	0,24	32	0,26
Técnicos y prof. científ.	1.745	5,12	805	3,67	940	7,73
Técnicos de apoyo	1.928	5,65	1.032	4,70	896	7,37
Empleados administ.	2.101	6,16	644	2,93	1.457	11,98
Trab.restaur.pers. y comerc.	4.845	14,21	1.597	7,28	3.248	26,71
Trab.cualif.agr.y pesca	630	1,85	398	1,81	232	1,91
Trab.cualif.ind.manuf.	4.300	12,61	3.648	16,62	652	5,36
Operadores de maquinaria	1.658	4,86	1.449	6,60	209	1,72
Trabajadores no cualificados	16.815	49,30	12.320	56,14	4.495	36,96
Fuerzas Armadas	1	0,00	1	0,00	0	0,00
Total	34.107	100,00	21.946	100,00	12.161	100,00

Contratos por grupo de ocupación

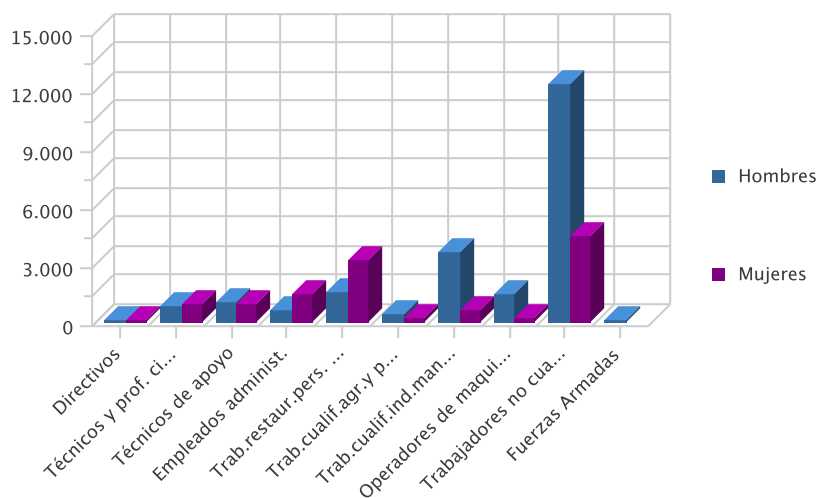

LAS DIEZ OCUPACIONES MÁS CONTRATADAS

Ocupación (4 dig.)	Contratos	% s/total *
Peones agrícolas	12.358	36,23
Camareros	1.782	5,22
Dependientes en tiendas	1.374	4,03
Albañiles y mamposteros	1.353	3,97
Peones de industrias manufactureras	1.288	3,78
Personal de limpieza de oficinas, hoteles	1.104	3,24
Conductores de camiones	658	1,93
Peones del transporte y descargadores	571	1,67
Trabajadores conserv. de frutas y verduras	532	1,56
Peones de la construcción de edificios	502	1,47
Total	21.522	63,10

* Sobre el total de contratos

LAS DIEZ OCUPACIONES MÁS CONTRATADAS (HOMBRES)

Ocupación (4 dig.)	Contratos	% *
Peones agrícolas	9.600	43,74
Albañiles y mamposteros	1.332	6,07
Camareros	818	3,73
Peones de industrias manufactureras	791	3,60
Conductores de camiones	644	2,93
Peones de la construcción de edificios	495	2,26
Peones del transporte y descargadores	457	2,08
Dependientes en tiendas	329	1,50
Peones agropecuarios	278	1,27
Trabajadores en hormigón armado	237	1,08
Total	14.981	68,26

* Sobre el total de contratos para hombres

LAS DIEZ OCUPACIONES MÁS CONTRATADAS (MUJERES)

Ocupación (4 dig.)	Contratos	% *
Peones agrícolas	2.758	22,68
Dependientes en tiendas	1.045	8,59
Camareros	964	7,93
Personal de limpieza de oficinas, hoteles	942	7,75
Peones de industrias manufactureras	497	4,09
Auxiliares administ. con tareas de atención	371	3,05
Trabajadores conserv. de frutas y verduras	328	2,70
Animadores comunitarios	300	2,47
Empleados de correos (excepto ventanilla)	298	2,45
Cocineros	286	2,35
Total	7.789	64,05

* Sobre el total de contratos para mujeres

EVOLUCIÓN INTERMENSUAL DE LA CONTRATACIÓN POR SEXO

Sexo	Contratos Mes Anterior	Contratos Mes Actual	Variación (%)
Hombre	24.109	21.946	-8,97
Mujer	14.243	12.161	-14,62
Total	38.352	34.107	-11,07

Evolución intermensual de la contratación por sexo

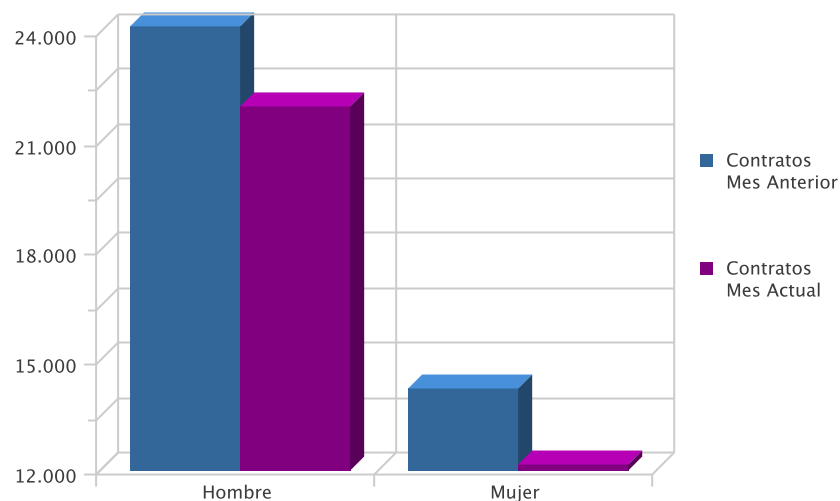

EVOLUCIÓN INTERANUAL DE LA CONTRATACIÓN POR SEXO

Sexo	Contratos Año Anterior	Contratos Mes Actual	Variación (%)
Hombre	26.050	21.946	-15,75
Mujer	15.256	12.161	-20,29
Total	41.306	34.107	-17,43

Evolución interanual de la contratación por sexo

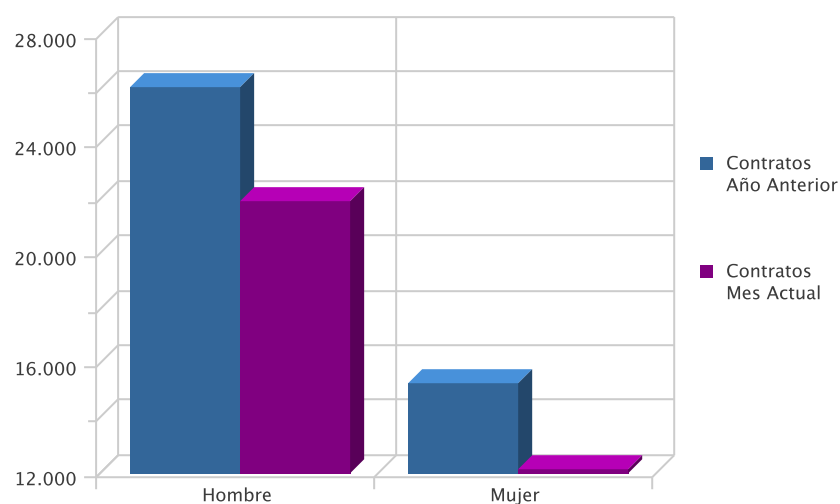

EVOLUCIÓN INTERMENSUAL DE LA CONTRATACIÓN POR SECTOR ECONÓMICO

Sector	Contratos Mes Anterior	Contratos Mes Actual	Variación (%)*
Agricultura	5.984	5.608	-6,28
Industria	1.740	2.307	32,59
Construcción	3.033	3.480	14,74
Servicios	27.595	22.712	-17,70
Total	38.352	34.107	-11,07

* Variación relativa del mes actual respecto al mes anterior

Evolución intermensual de la contratación por sexo

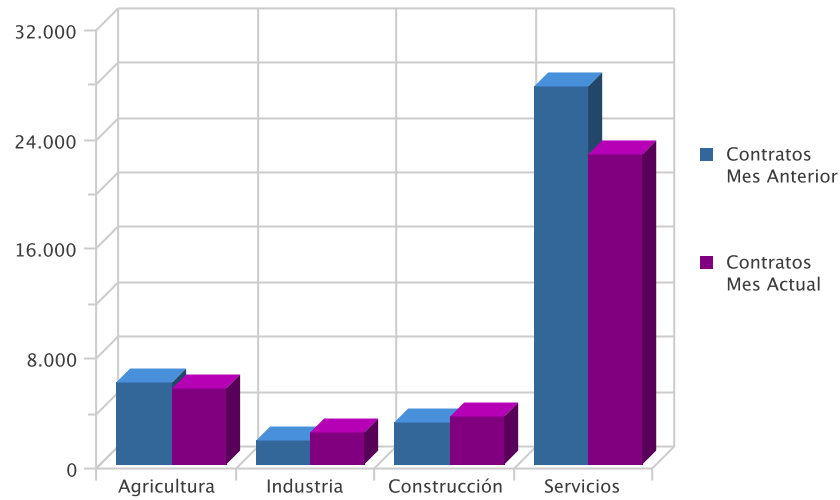

EVOLUCIÓN INTERANUAL DE LA CONTRATACIÓN POR SECTOR ECONÓMICO

Sector	Año Anterior	Mes Actual	Variación (%)*
Agricultura	6.869	5.608	-18,36
Industria	2.734	2.307	-15,62
Construcción	5.546	3.480	-37,25
Servicios	26.157	22.712	-13,17
Total	41.306	34.107	-17,43

* Variación relativa del mes actual respecto al mismo mes del año anterior

Evolución interanual de la contratación por sector

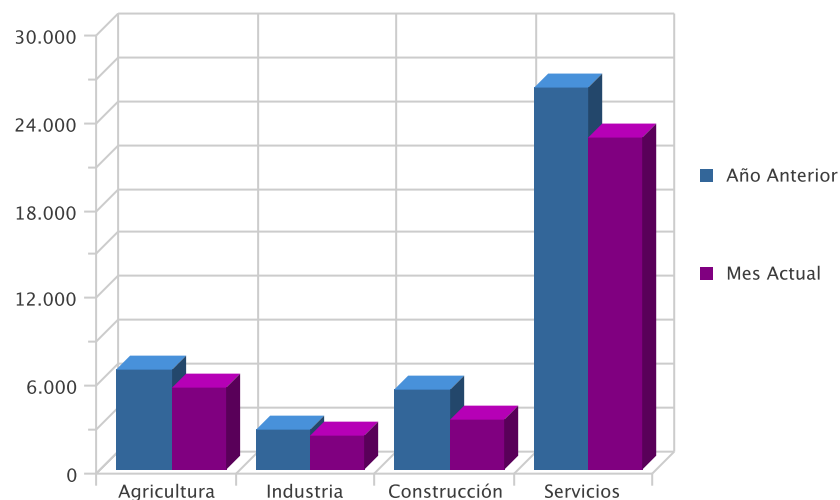

EVOLUCIÓN INTERMENSUAL DE LA CONTRATACIÓN INDEFINIDA

Modalidad Indefinida	Contratos Mes Anterior	Contratos Mes Actual	Variación (%) *
Ordinario	1.666	1.748	4,92
Fomento Empleo	251	298	18,73
Minusválido Indef.	30	27	-10,00
Conversión	1.183	986	-16,65
Total	3.130	3.059	-2,27

* Variación relativa del mes actual respecto al mes anterior

Evolución intermensual de la contratación indefinida



EVOLUCIÓN INTERANUAL DE LA CONTRATACIÓN INDEFINIDA

Modalidad Indefinida	Contratos Año Anterior	Contratos Mes Actual	Variación (%) *
Ordinario	2.172	1.748	-19,52
Fomento Empleo	313	298	-4,79
Minusválido Indef.	25	27	8,00
Conversión	1.556	986	-36,63
Total	4.066	3.059	-24,77

* Variación relativa del mes actual respecto al mismo mes del año anterior

Evolución interanual de la contratación indefinida

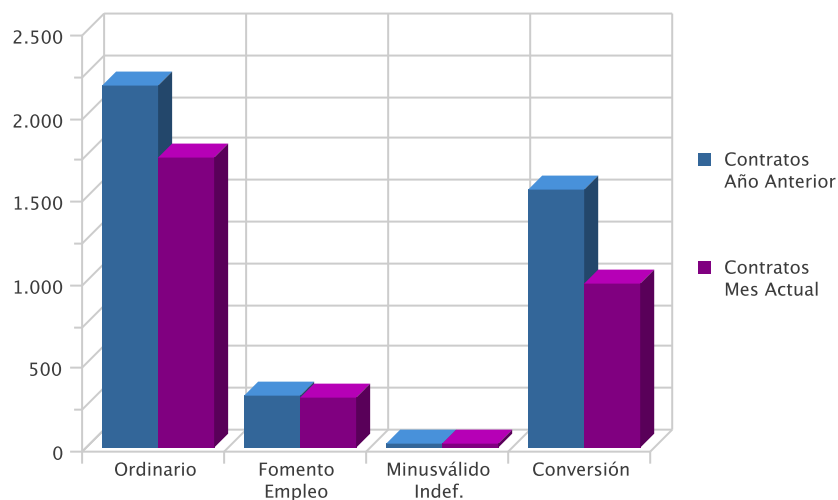

EVOLUCIÓN INTERMENSUAL DE LA CONTRATACIÓN TEMPORAL

Modalidad Temporales	Contratos Mes Anterior	Contratos Mes Actual	Variación (%) *
Obra y Servicio	17.132	17.462	1,93
Eventual	15.143	11.334	-25,15
Prácticas / Formación	386	197	-48,96
Resto	2.561	2.055	-19,76
Total	35.222	31.048	-11,85

* Variación relativa del mes actual respecto al mes anterior

Evolución intermensual de la contratación temporal

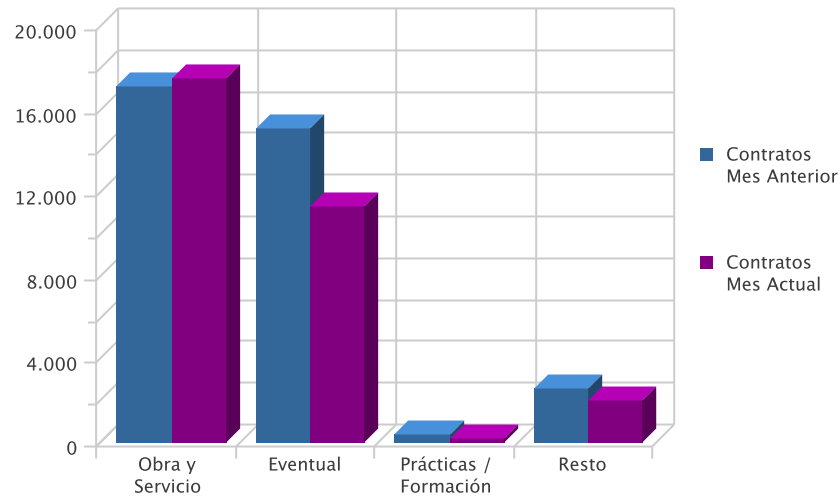

EVOLUCIÓN INTERANUAL DE LA CONTRATACIÓN TEMPORAL

Modalidad Temporales	Contratos Año Anterior	Contratos Mes Actual	Variación (%)*
Obra y Servicio	19.681	17.462	-11,27
Eventual	15.155	11.334	-25,21
Prácticas / Formación	441	197	-55,33
Resto	1.963	2.055	4,69
Total	37.240	31.048	-16,63

* Variación relativa del mes actual respecto al mismo mes del año anterior

Evolución interanual de la contratación temporal

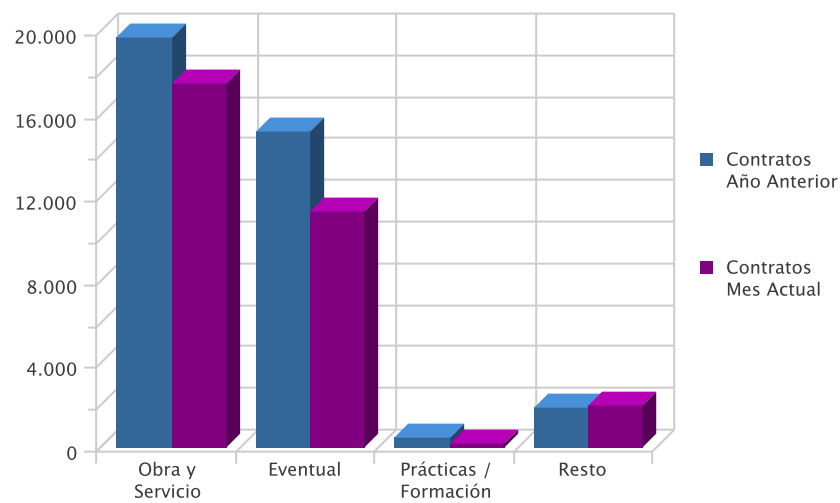

EVOLUCION INTERMENSUAL DE LA CONTRATACIÓN POR GRUPO DE OCUPACIÓN

Ocupación	Mes Anterior	Mes Actual	Variación (%)*
Directivos	78	84	7,69
Técnicos y prof. científ.	1.279	1.745	36,43
Técnicos de apoyo	1.843	1.928	4,61
Empleados administ.	2.385	2.101	-11,91
Trab.restaur.pers. y comerc.	7.929	4.845	-38,90
Trab.cualif.agr.y pesca	748	630	-15,78
Trab.cualif.ind.manuf.	3.656	4.300	17,61
Operadores de maquinaria	1.678	1.658	-1,19
Trabajadores no cualificados	18.755	16.815	-10,34
Fuerzas Armadas	1	1	0,00
Total	38.352	34.107	-11,07

* Variación relativa del mes actual respecto al mes anterior

Evolución intermensual de la contratación por Gran Grupo de Ocupación

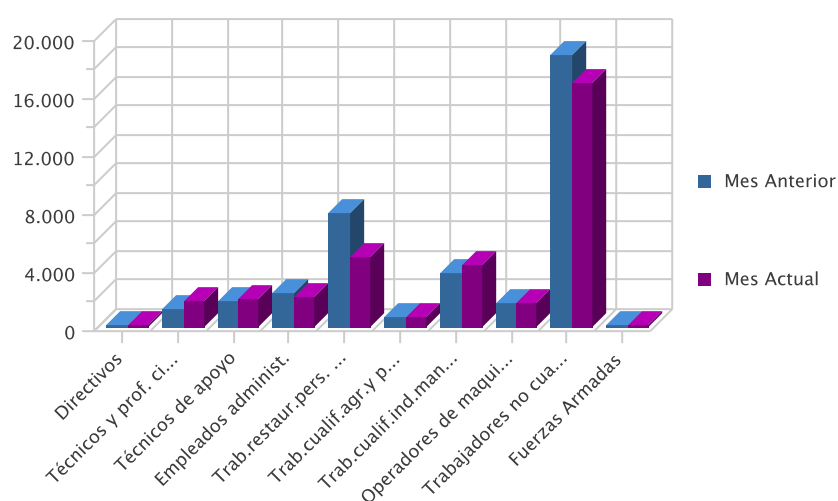

EVOLUCIÓN INTERANUAL DE LA CONTRATACIÓN POR GRUPO DE OCUPACIÓN

Ocupación	Año Anterior	Mes Actual	Variación (%)*
Directivos	121	84	-30,58
Técnicos y prof. científ.	2.161	1.745	-19,25
Técnicos de apoyo	2.383	1.928	-19,09
Empleados administ.	2.540	2.101	-17,28
Trab.restaur.pers. y comerc.	6.298	4.845	-23,07
Trab.cualif.agr.y pesca	880	630	-28,41
Trab.cualif.ind.manuf.	5.913	4.300	-27,28
Operadores de maquinaria	2.075	1.658	-20,10
Trabajadores no cualificados	18.935	16.815	-11,20
Fuerzas Armadas	0	1	
Total	41.306	34.107	-17,43

* Variación relativa del mes actual respecto del mismo mes del año anterior

Evolución interanual de la contratación por Gran Grupo de Ocupación

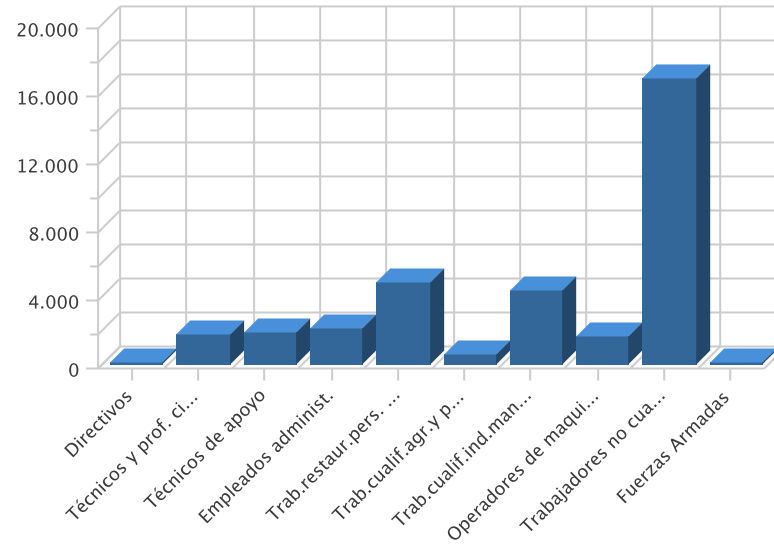

AFILIACIÓN

NÚMERO DE AFILIADOS A LA SEGURIDAD SOCIAL POR RÉGIMEN

Régimenes	Afiliados	% s/total	Hombre		Mujer	
			Afiliados	% s/total	Afiliados	% s/total
General	350.318	67,33	192.104	63,57	158.214	72,55
Autónomos	95.285	18,31	64.448	21,33	30.837	14,14
Agrario	65.292	12,55	44.474	14,72	20.818	9,55
Mar	859	0,17	830	0,27	29	0,01
Hogar	8.512	1,64	342	0,11	8.170	3,75
Total	520.266	100,00	302.198	100,00	218.068	100,00

Afiliación por Régimen

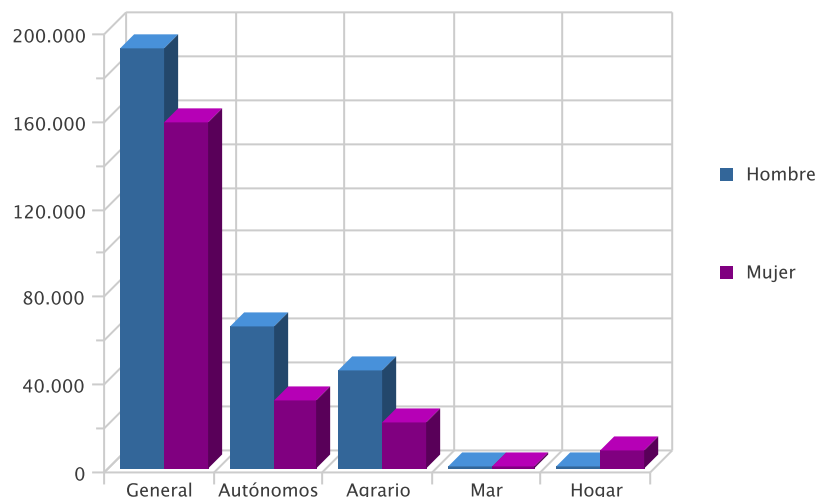

EVOLUCIÓN INTERANUAL DE LA AFILIACIÓN POR RÉGIMEN

Régimen	Afiliados Año Anterior	Afiliados Año Actual	Variación (%)*
General	372.745	350.318	-6,02
Autónomos	100.224	95.285	-4,93
Agrario	62.278	65.292	4,84
Mar	904	859	-4,98
Hogar	8.189	8.512	3,94
Total	544.340	520.266	-4,42

* Variación relativa del mes actual respecto al mismo mes del año anterior

Evolución Interanual de la Afiliación por regimen

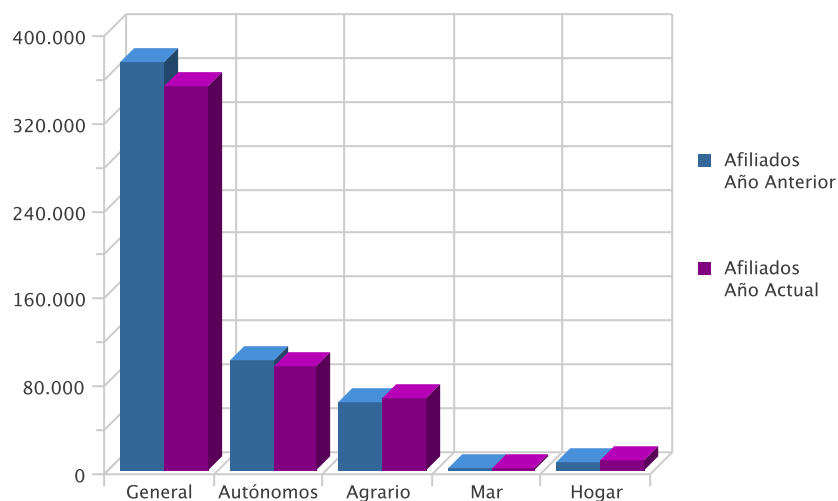

NÚMERO DE AFILIADOS COMUNITARIOS POR PAÍS DE ORIGEN

Unión Europea	General	Autónomo	Agrario	Mar	Hogar	Total	% total UE
Alemania	358	179	12	0	3	552	4,02
Austria	9	8	0	0	0	17	0,12
Bulgaria	1.242	86	958	2	97	2.385	17,38
Bélgica	78	53	2	0	1	134	0,98
Checa, República	39	18	7	0	0	64	0,47
Chipre	0	1	0	0	0	1	0,01
Dinamarca	11	8	4	0	0	23	0,17
Eslovaquia	49	1	3	0	1	54	0,39
Eslovenia	14	1	0	0	0	15	0,11
Estonia	6	2	1	0	0	9	0,07
Finlandia	9	4	1	0	0	14	0,10
Francia	527	213	42	1	2	785	5,72
Grecia	11	4	2	0	0	17	0,12
Holanda (Países Bajos)	93	75	6	1	0	175	1,28
Hungría	50	14	6	0	0	70	0,51
Irlanda	37	30	1	0	0	68	0,50
Italia	568	198	14	0	3	783	5,71
Letonia	25	7	22	0	2	56	0,41
Lituania	363	26	129	0	18	536	3,91
Malta	2	4	8	0	0	14	0,10
Polonia	488	32	328	0	13	861	6,27
Portugal	869	75	85	1	4	1.034	7,53
Reino Unido	955	875	37	1	7	1.875	13,66
Rumania	2.329	303	1.337	1	151	4.121	30,03
Suecia	33	28	0	0	0	61	0,44
Total Unión Europea	8.165	2.245	3.005	7	302	13.724	100,00

NÚMERO DE AFILIADOS NO COMUNITARIOS POR PAÍS DE ORIGEN

Países no Unión Europea	General	Autónomo	Agrario	Mar	Hogar	Total	% no UE
Marruecos	5.452	664	23.000	17	289	29.422	40,08
Ecuador	8.192	467	13.055	3	1.364	23.081	31,44
Resto Países	3.505	527	1.615	18	495	6.160	8,39
Bolivia	1.608	111	2.284	0	1.236	5.239	7,14
Ucrania	1.452	94	237	0	787	2.570	3,50
Colombia	1.695	132	231	0	306	2.364	3,22
China	835	726	6	0	18	1.585	2,16
Argelia	319	36	702	0	8	1.065	1,45
Argentina	608	116	25	0	43	792	1,08
Malí	146	2	486	2	2	638	0,87
Ghana	117	2	361	9	2	491	0,67
Total Fuera Unión Europea	23.929	2.877	42.002	49	4.550	73.407	100,00