

---

# CIFRAS DE EMPLEO

## MARZO 2010

---

# PARO REGISTRADO

---

PARO POR EDAD Y SEXO

Edad	Parados	% s/total	Hombre		Mujer	
			Parados	% s/total	Parados	% s/total
16 a 19 años	4.310	3,30	2.478	3,52	1.832	3,04
20 a 24 años	13.416	10,26	7.689	10,92	5.727	9,49
25 a 29 años	18.667	14,28	10.321	14,66	8.346	13,83
30 a 34 años	21.451	16,41	11.511	16,35	9.940	16,47
35 a 39 años	19.487	14,90	10.106	14,36	9.381	15,54
40 a 44 años	16.595	12,69	8.568	12,17	8.027	13,30
45 a 49 años	13.590	10,39	7.023	9,98	6.567	10,88
50 a 54 años	10.378	7,94	5.368	7,63	5.010	8,30
55 a 59 años	7.760	5,93	4.304	6,11	3.456	5,73
> 59 años	5.101	3,90	3.025	4,30	2.076	3,44
<b>Total</b>	<b>130.755</b>	<b>100,00</b>	<b>70.393</b>	<b>100,00</b>	<b>60.362</b>	<b>100,00</b>

Paro por Edad

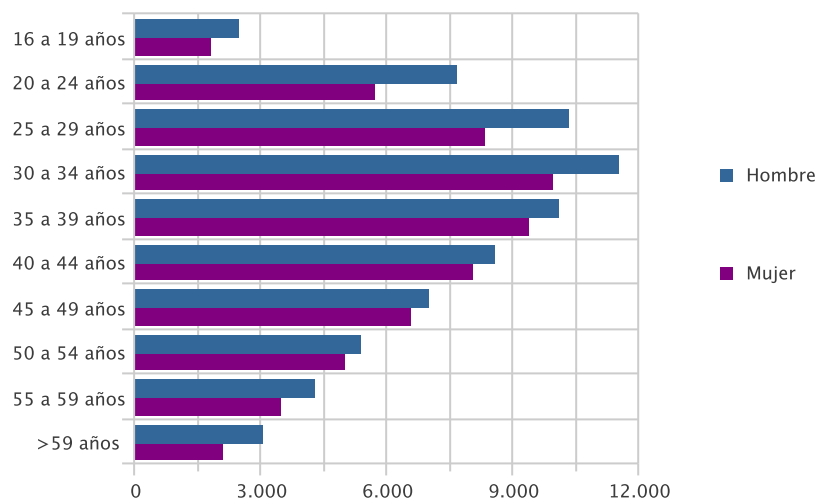

PARO POR SECTOR ECONÓMICO DE ORIGEN Y SEXO

Sector	Parados	% s/total	Hombres	% s/total	Mujeres	% s/total
Agricultura	7.859	6,01	4.560	6,48	3.299	5,47
Industria	17.810	13,62	9.954	14,14	7.856	13,01
Construcción	29.841	22,82	26.788	38,05	3.053	5,06
Servicios	67.641	51,73	26.956	38,29	40.685	67,40
Sector Sin Actividad	7.604	5,82	2.135	3,03	5.469	9,06
<b>Total</b>	<b>130.755</b>	<b>100,00</b>	<b>70.393</b>	<b>100,00</b>	<b>60.362</b>	<b>100,00</b>

Paro por sector económico

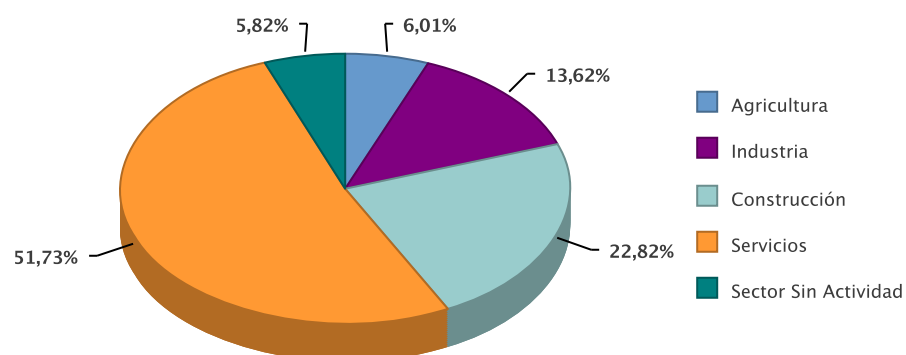

## PARO POR GRUPO DE OCUPACIÓN DEMANDADA Y SEXO

Ocupación	Parados	% s/total	Hombres	% s/total	Mujeres	% s/total
Directivos	573	0,44	446	0,63	127	0,21
Técnicos y prof. científ.	4.718	3,61	1.784	2,53	2.934	4,86
Técnicos de apoyo	7.190	5,50	4.031	5,73	3.159	5,23
Empleados administ.	13.448	10,28	3.044	4,32	10.404	17,24
Trab.restaur.pers. y comerc.	22.561	17,25	4.630	6,58	17.931	29,71
Trab.cualif.agr.y pesca	4.662	3,57	2.558	3,63	2.104	3,49
Trab.cualif.ind.manuf.	29.780	22,78	26.959	38,30	2.821	4,67
Operadores de maquinaria	9.863	7,54	7.691	10,93	2.172	3,60
Trabajadores no cualificados	37.866	28,96	19.174	27,24	18.692	30,97
Fuerzas Armadas	94	0,07	76	0,11	18	0,03
<b>Total</b>	<b>130.755</b>	<b>100,00</b>	<b>70.393</b>	<b>100,00</b>	<b>60.362</b>	<b>100,00</b>

Paro por Gran Grupo de Ocupación

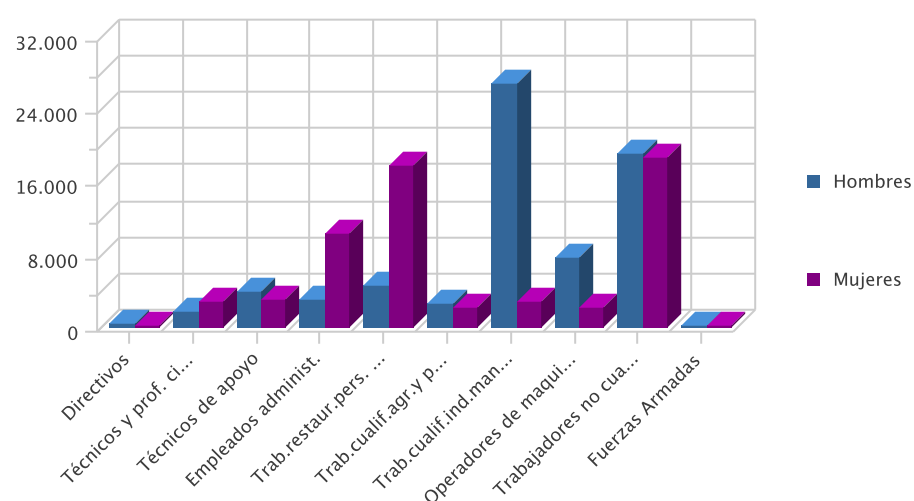

## PARO POR NIVEL ACADÉMICO Y SEXO

Nivel	Parados	% s/total	Hombres	% s/total	Mujeres	% s/total
Analfabetos	5.709	4,37	3.244	4,61	2.465	4,08
Primarios Incompletos	24.782	18,95	14.907	21,18	9.875	16,36
Primarios Completos	13.288	10,16	7.383	10,49	5.905	9,78
Secundarios F.P.	7.564	5,78	2.546	3,62	5.018	8,31
Secundarios Educ. General	68.325	52,25	38.613	54,85	29.712	49,22
Postsecundarios Téc. Prof. Super.	4.488	3,43	1.542	2,19	2.946	4,88
Postsecundarios 1er Ciclo	3.297	2,52	1.050	1,49	2.247	3,72
Postsecundarios 2º Y 3er Ciclo	3.213	2,46	1.070	1,52	2.143	3,55
Postsecundarios Otros	89	0,07	38	0,05	51	0,08
<b>Total</b>	<b>130.755</b>	<b>100,00</b>	<b>70.393</b>	<b>100,00</b>	<b>60.362</b>	<b>100,00</b>

Paro por nivel de estudios

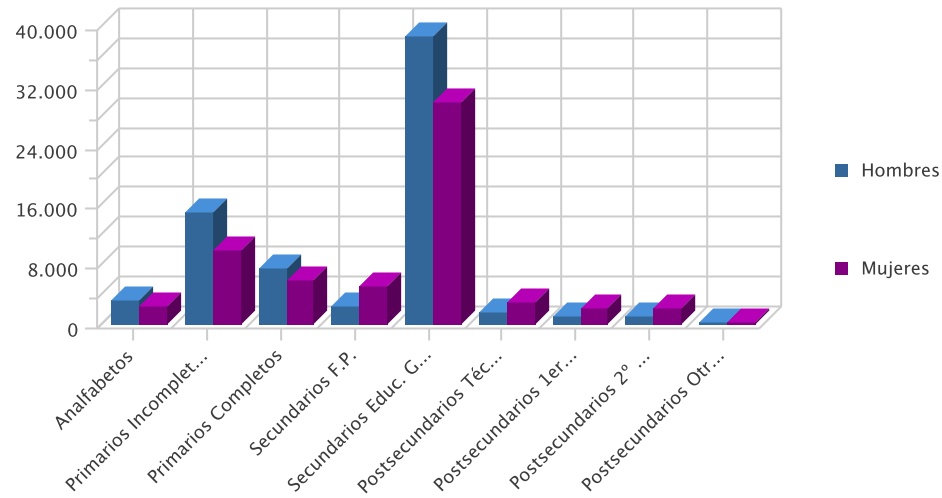

PARO POR MUNICIPIOS Y SEXO

Municipio	Parados	% s/total	Hombres	% s/total	Mujeres	% s/total
Abanilla	514	0,39	295	0,42	219	0,36
Abaran	1.006	0,77	574	0,82	432	0,72
Aguilas	3.080	2,36	1.786	2,54	1.294	2,14
Albudeite	193	0,15	117	0,17	76	0,13
Alcantarilla	4.611	3,53	2.414	3,43	2.197	3,64
Alcazares, Los	1.414	1,08	777	1,10	637	1,06
Aledo	57	0,04	35	0,05	22	0,04
Alguazas	1.050	0,80	579	0,82	471	0,78
Alhama De Murcia	1.941	1,48	975	1,39	966	1,60
Archena	1.685	1,29	865	1,23	820	1,36
Beniel	888	0,68	566	0,80	322	0,53
Blanca	558	0,43	305	0,43	253	0,42
Bullas	1.292	0,99	658	0,93	634	1,05
Calasparra	1.199	0,92	669	0,95	530	0,88
Campos Del Rio	245	0,19	139	0,20	106	0,18
Caravaca De La Cruz	2.559	1,96	1.138	1,62	1.421	2,35
Cartagena	18.598	14,22	9.980	14,18	8.618	14,28
Cehegin	1.976	1,51	944	1,34	1.032	1,71
Ceuti	1.042	0,80	486	0,69	556	0,92
Cieza	3.287	2,51	1.850	2,63	1.437	2,38
Fortuna	1.016	0,78	547	0,78	469	0,78
Fuente Alamo De Murcia	1.077	0,82	651	0,92	426	0,71
Jumilla	2.671	2,04	1.513	2,15	1.158	1,92
Librilla	526	0,40	262	0,37	264	0,44
Lorca	7.529	5,76	4.185	5,95	3.344	5,54
Lorqui	684	0,52	353	0,50	331	0,55
Mazarron	2.829	2,16	1.607	2,28	1.222	2,02
Molina De Segura	6.132	4,69	3.058	4,34	3.074	5,09
Moratalla	1.056	0,81	488	0,69	568	0,94
Mula	1.846	1,41	1.006	1,43	840	1,39
Murcia	36.084	27,60	19.616	27,87	16.468	27,28
Ojos	79	0,06	51	0,07	28	0,05
Pliego	365	0,28	180	0,26	185	0,31
Puerto Lumbreras	930	0,71	515	0,73	415	0,69
Ricote	130	0,10	59	0,08	71	0,12
San Javier	2.479	1,90	1.295	1,84	1.184	1,96
San Pedro Del Pinatar	2.468	1,89	1.388	1,97	1.080	1,79
Santomera	1.288	0,99	702	1,00	586	0,97
Torre-Pacheco	3.293	2,52	2.097	2,98	1.196	1,98
Torres De Cotillas, Las	2.274	1,74	1.224	1,74	1.050	1,74

Municipio	Parados	% s/total	Hombres	% s/total	Mujeres	% s/total
Totana	2.273	1,74	1.348	1,91	925	1,53
Ulea	111	0,08	59	0,08	52	0,09
Union, La	2.508	1,92	1.252	1,78	1.256	2,08
Villanueva Del Rio Segura	245	0,19	127	0,18	118	0,20
Yecla	3.667	2,80	1.658	2,36	2.009	3,33
<b>Total</b>	<b>130.755</b>	<b>100,00</b>	<b>70.393</b>	<b>100,00</b>	<b>60.362</b>	<b>100,00</b>

### EVOLUCIÓN INTERMENSUAL DEL PARO POR SEXO

Sexo	Parados Mes Anterior	Parados Mes Actual	Variación (%) *
Hombre	70.117	70.393	0,39
Mujer	59.326	60.362	1,75
<b>Total</b>	<b>129.443</b>	<b>130.755</b>	<b>1,01</b>

\* Variación relativa del mes actual respecto al mes anterior

Evolución intermensual del paro por sexo

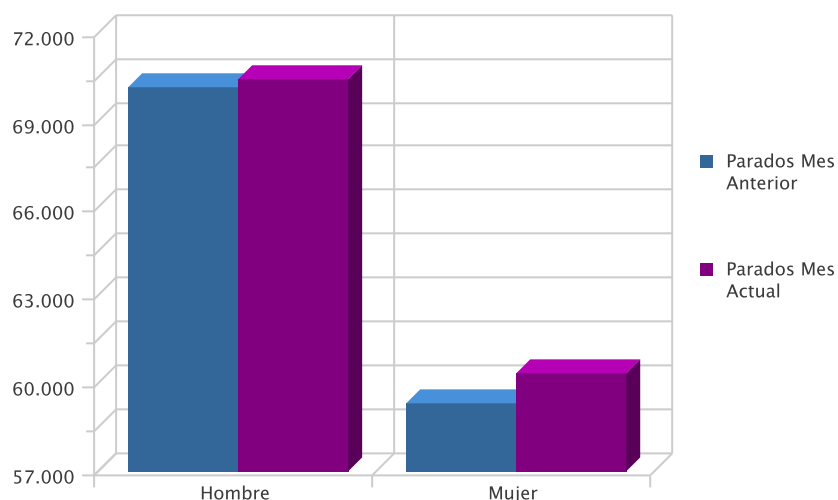

### EVOLUCIÓN INTERANUAL DEL PARO POR SEXO

Sexo	Mismo Mes Año Anterior	Mes Actual	Variación (%) *
Hombre	58.752	70.393	19,81
Mujer	47.137	60.362	28,06
<b>Total</b>	<b>105.889</b>	<b>130.755</b>	<b>23,48</b>

\* Variación relativa del mes actual respecto al mismo mes del año anterior

Evolución interanual del paro por sexo

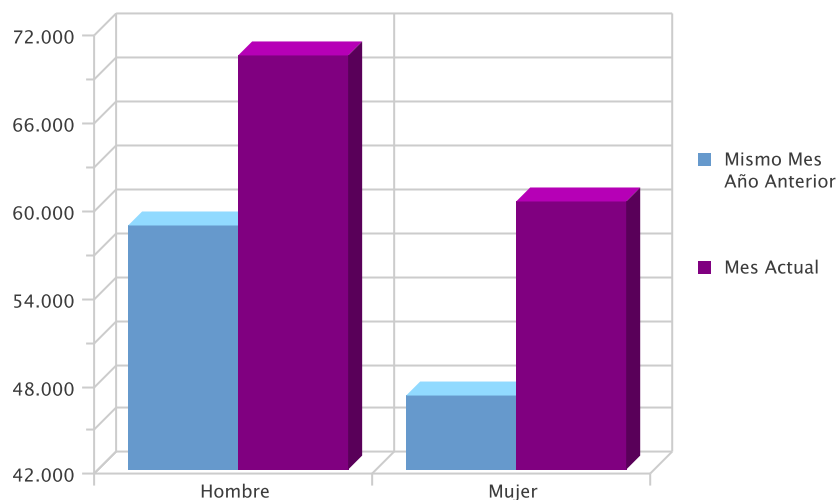

**EVOLUCIÓN INTERMENSUAL DEL PARO POR EDAD**

Edad	Parados Mes Anterior	Parados Mes Actual	Variación (%) *
16 a 19 años	4.270	4.310	0,94
20 a 24 años	13.441	13.416	-0,19
25 a 29 años	18.736	18.667	-0,37
30 a 34 años	21.264	21.451	0,88
35 a 39 años	19.283	19.487	1,06
40 a 44 años	16.388	16.595	1,26
45 a 49 años	13.265	13.590	2,45
50 a 54 años	10.188	10.378	1,86
55 a 59 años	7.537	7.760	2,96
> 59 años	5.071	5.101	0,59
<b>Total</b>	<b>129.443</b>	<b>130.755</b>	<b>1,01</b>

\* Variación relativa del mes actual respecto al mes anterior

Evolución intermensual del paro por edad

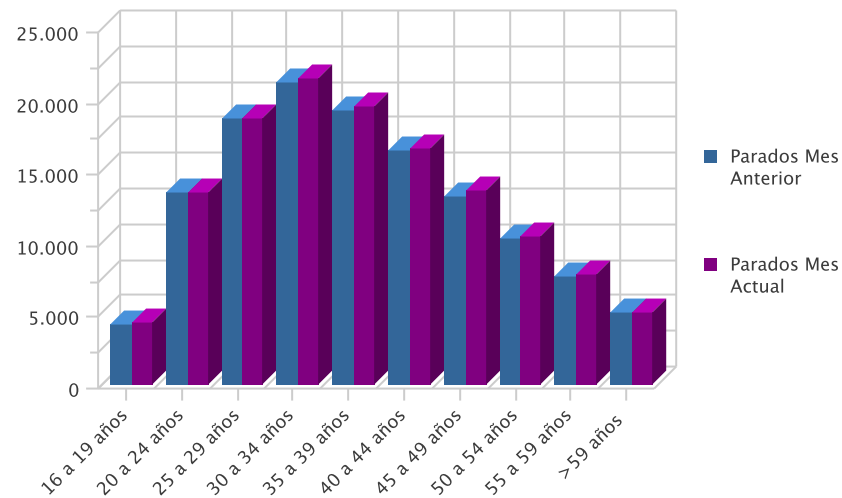

**EVOLUCIÓN INTERANUAL DEL PARO POR EDAD**

Edad	Mismo Mes Año Anterior	Mes Actual	Variación (%)
16 a 19 años	4.085	4.310	5,51
20 a 24 años	11.658	13.416	15,08
25 a 29 años	16.292	18.667	14,58
30 a 34 años	17.615	21.451	21,78
35 a 39 años	15.525	19.487	25,52
40 a 44 años	12.936	16.595	28,29
45 a 49 años	10.095	13.590	34,62
50 a 54 años	7.578	10.378	36,95
55 a 59 años	5.794	7.760	33,93
> 59 años	4.311	5.101	18,33
<b>Total</b>	<b>105.889</b>	<b>130.755</b>	<b>23,48</b>

\* Variación relativa del mes actual respecto al mismo mes del año anterior

### Evolución interanual del paro por edad

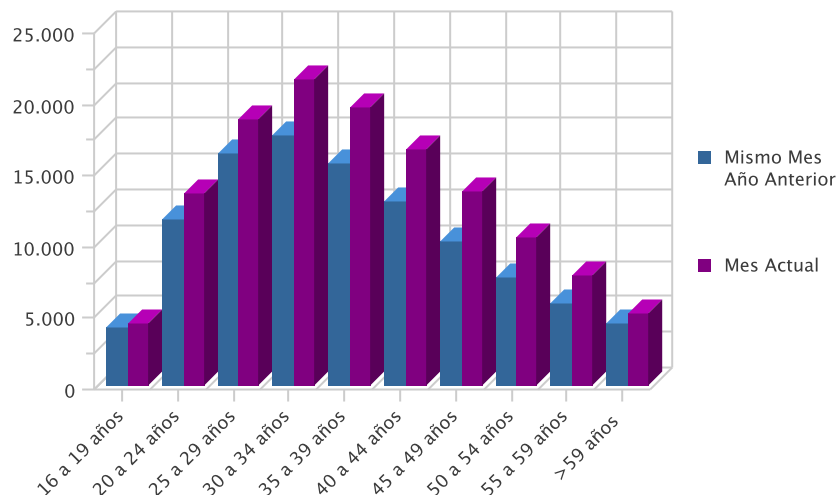

### EVOLUCIÓN INTERMENSUAL DEL PARO POR SECTOR ECONÓMICO

Sector	Parados Mes Anterior	Parados Mes Actual	Variación (%) *
Agricultura	7.476	7.859	5,12
Industria	17.844	17.810	-0,19
Construcción	29.951	29.841	-0,37
Servicios	67.010	67.641	0,94
Sector Sin Actividad	7.162	7.604	6,17
<b>Total</b>	<b>129.443</b>	<b>130.755</b>	<b>1,01</b>

\* Variación relativa del mes actual respecto al mes anterior

### Evolución intermensual del paro por sector

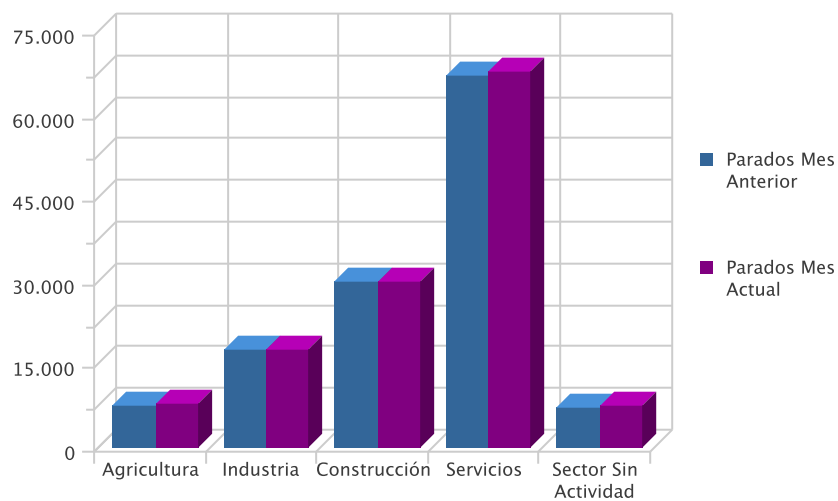

### EVOLUCIÓN INTERANUAL DEL PARO POR SECTOR ECONÓMICO

Sector	Mismo Mes Año Anterior	Mes Actual	Variación (%)*
Agricultura	4.287	7.859	83,32
Industria	16.281	17.810	9,39
Construcción	28.146	29.841	6,02
Servicios	52.736	67.641	28,26
Sector Sin Actividad	4.439	7.604	71,30
<b>Total</b>	<b>105.889</b>	<b>130.755</b>	<b>23,48</b>

\* Variación relativa del mes actual respecto al mismo mes del año anterior



Evolución interanual del paro por sector

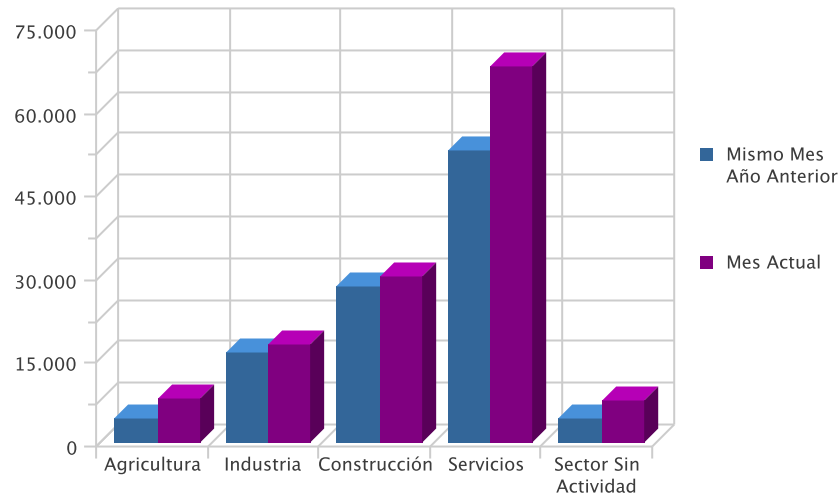

### TASA DE PARO COMPARATIVA POR SEXO

Sexo	España	Murcia	Variación (%)*
Hombre	16,47	16,78	0,31
Mujer	20,25	20,16	-0,09
<b>Total</b>	<b>18,14</b>	<b>18,19</b>	<b>0,05</b>

\* Variación absoluta de la tasa regional respecto a la nacional

Tasa de paro comparativa por sexo

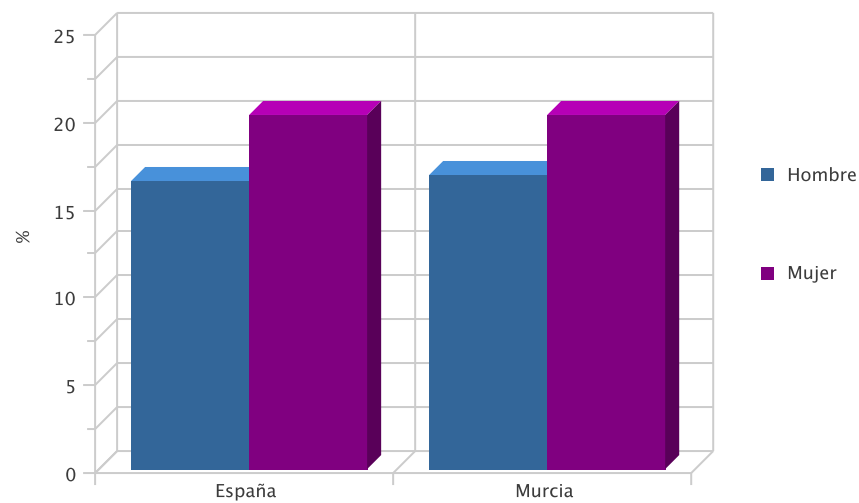

### EVOLUCIÓN INTERANUAL COMPARATIVA DE LA TASA DE PARO POR SEXO

Sexo	Nacional Año Anterior	Nacional Año Actual	Variación (%)*	Regional Año Anterior	Regional Año Actual	Variación (%)*
Hombre	27,95	16,47	-11,48	13,68	16,78	3,10
Mujer	35,56	20,25	-15,31	15,93	20,16	4,23
<b>Total</b>	<b>31,26</b>	<b>18,14</b>	<b>-13,12</b>	<b>14,60</b>	<b>18,19</b>	<b>3,59</b>

\* Variación relativa del mes actual respecto al mismo mes del año anterior

**Evolución interanual de las tasas de paro registrado: Hombres**

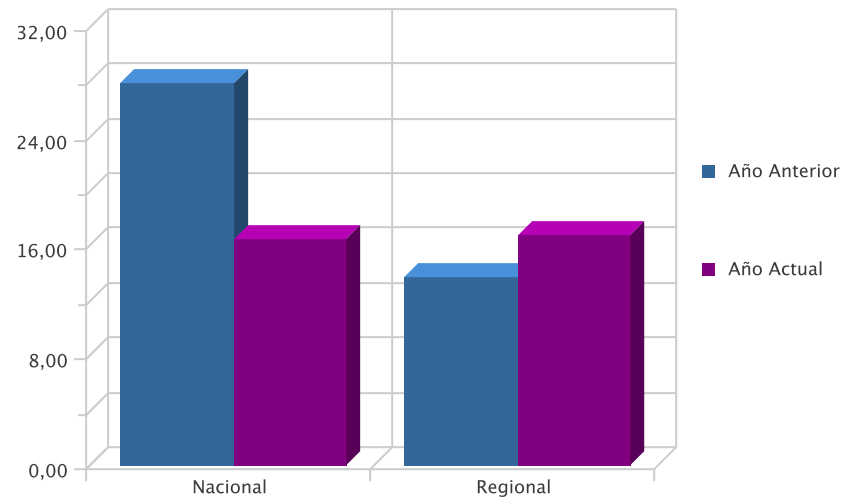

**Evolución interanual de las tasas de paro registrado: Mujeres**

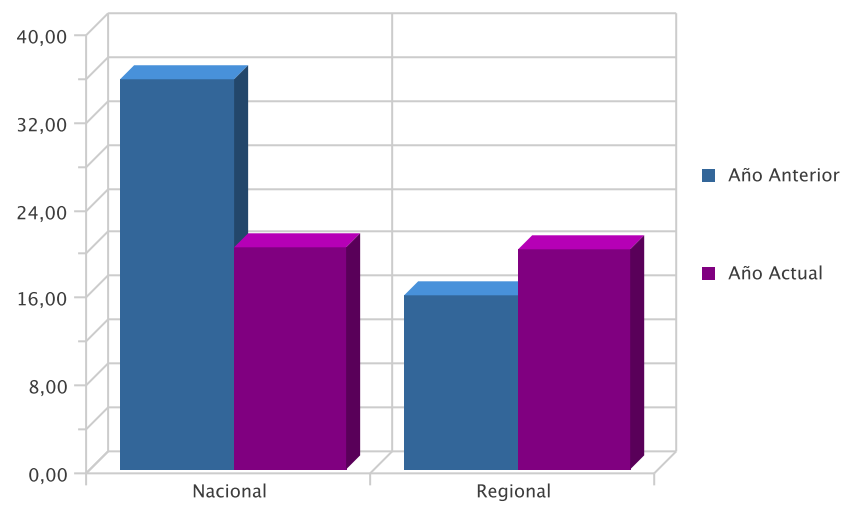

**TASA DE PARO COMPARATIVA POR EDAD**

De 16 a 24 y Superiores	España	Murcia	Variación*
De 16 a 24 años	23,12	25,52	2,40
Mayores de 25 años	17,64	17,40	-0,24
<b>TOTAL</b>	<b>18,14</b>	<b>18,19</b>	<b>0,05</b>

\*Variación absoluta de la tasa regional respecto a la nacional

Tasa de paro registrado por edad

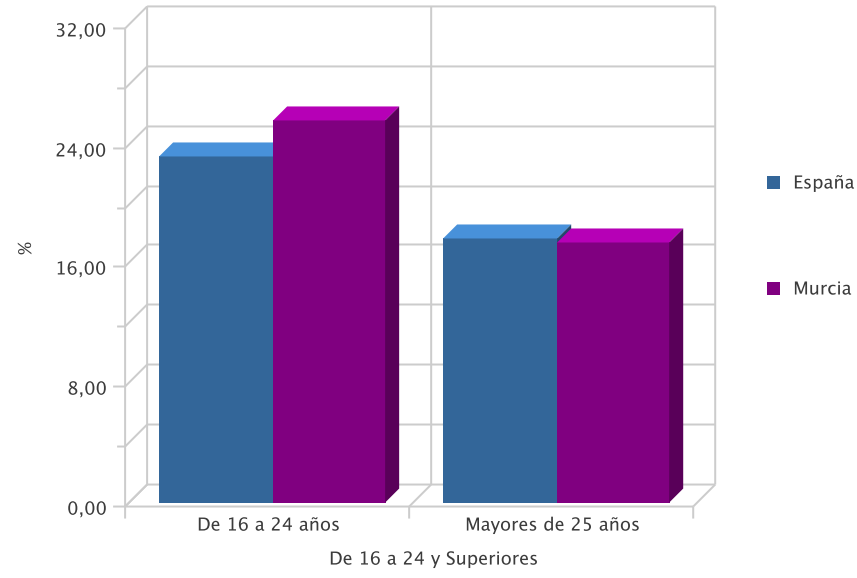

# DEMANDAS

---

DEMANDANTES POR SECTOR ECONÓMICO Y SEXO

Sector	Total	% s/total	Hombres	% s/total	Mujeres	% s/total
Agricultura	18.374	10,67	11.400	12,39	6.974	8,70
Industria	22.086	12,83	12.046	13,10	10.040	12,53
Construcción	33.842	19,66	30.278	32,91	3.564	4,45
Servicios	88.544	51,44	35.577	38,68	52.967	66,08
Sector Sin Actividad	9.293	5,40	2.688	2,92	6.605	8,24
<b>Total</b>	<b>172.139</b>	<b>100,00</b>	<b>91.989</b>	<b>100,00</b>	<b>80.150</b>	<b>100,00</b>

Demandantes por sector económico

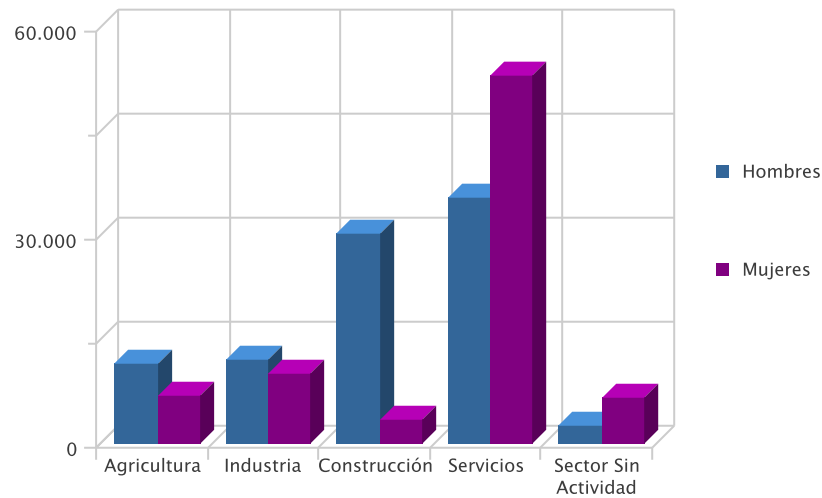

DEMANDANTES POR GRUPO DE OCUPACIÓN Y SEXO

Ocupación	Demandas	% s/total	Hombres	% s/total	Mujeres	% s/total
Directivos	683	0,40	526	0,57	157	0,20
Técnicos y prof. científ.	6.344	3,69	2.361	2,57	3.983	4,97
Técnicos de apoyo	8.860	5,15	4.969	5,40	3.891	4,85
Empleados administ.	16.590	9,64	3.908	4,25	12.682	15,82
Trab.restaur.pers. y comerc.	28.160	16,36	5.927	6,44	22.233	27,74
Trab.cualif.agr.y pesca	9.049	5,26	4.826	5,25	4.223	5,27
Trab.cualif.ind.manuf.	35.338	20,53	31.653	34,41	3.685	4,60
Operadores de maquinaria	12.309	7,15	9.551	10,38	2.758	3,44
Trabajadores no cualificados	54.699	31,78	28.179	30,63	26.520	33,09
Fuerzas Armadas	107	0,06	89	0,10	18	0,02
<b>Total</b>	<b>172.139</b>	<b>100,00</b>	<b>91.989</b>	<b>100,00</b>	<b>80.150</b>	<b>100,00</b>

Demandantes por Gran Grupo de Ocupación

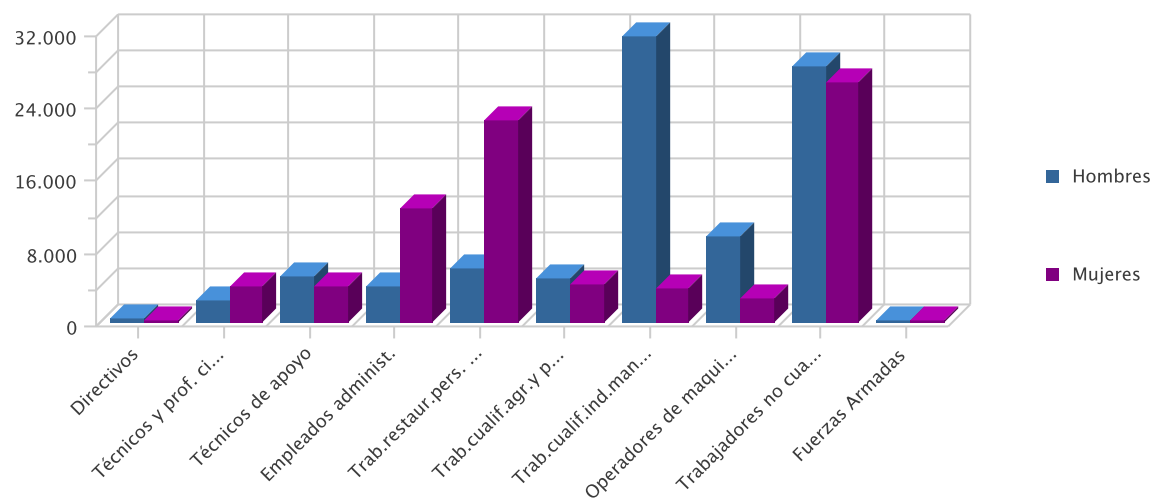

## LAS DIEZ OCUPACIONES MÁS DEMANDADAS

Ocupación (8 dig)	Demandas	% s/total *
Personal de limpieza	32.902	5,93
Dependiente de comercio	28.014	5,05
Peón de la construcción	24.061	4,34
Empleado administrativo	22.745	4,10
Albañil	19.040	3,43
Peón de la industria manufacturera	18.578	3,35
Peón agrícola	18.436	3,32
Mozo de carga y descarga	14.192	2,56
Camarero	14.070	2,54
Peón de la industria de alimentación	11.662	2,10
<b>Total</b>	<b>203.700</b>	<b>36,72</b>

\* Sobre el total de ocupaciones demandadas

## LAS DIEZ OCUPACIONES MÁS DEMANDADAS: HOMBRES

Ocupación (8 dig)	Demandas	% s/total *
Peón de la construcción	23.347	8,12
Albañil	18.414	6,40
Peón agrícola	12.884	4,48
Mozo de carga y descarga	11.972	4,16
Peón de la industria manufacturera	10.950	3,81
Conductor de furgoneta	9.860	3,43
Jardinero	6.329	2,20
Conductor de camión	6.268	2,18
Camarero	6.089	2,12
Trabaj. Cualific. Agríc. Exc. Huertas y viveros	5.487	1,91
<b>Total</b>	<b>111.600</b>	<b>38,81</b>

\* Sobre el total de ocupaciones demandadas por hombres

## LAS DIEZ OCUPACIONES MÁS DEMANDADAS: MUJERES

Ocupación (8 dig)	Demandas	% s/total *
Personal de limpieza	28.714	10,75
Dependiente de comercio	23.714	8,88
Empleado administrativo	17.628	6,60
Peón de la industria de alimentación	8.233	3,08
Camarero	7.981	2,99
Cajero de comercio	7.922	2,97
Peón de la industria manufacturera	7.628	2,86
Asistente domiciliario	6.043	2,26
Pinche de cocina	5.981	2,24
Cocinero	5.720	2,14
<b>Total</b>	<b>119.564</b>	<b>44,77</b>

\* Sobre el total de ocupaciones demandadas por mujeres

# OFERTAS

---

### PUESTOS OFERTADOS POR SECTOR ECONÓMICO

Sector	Ofertas	% s/total
Agricultura	4	0,84
Industria	56	11,69
Construcción	41	8,56
Servicios	376	78,50
Sector Sin Actividad	2	0,42
<b>Total</b>	<b>479</b>	<b>100,00</b>

Puestos ofertados por sector económico

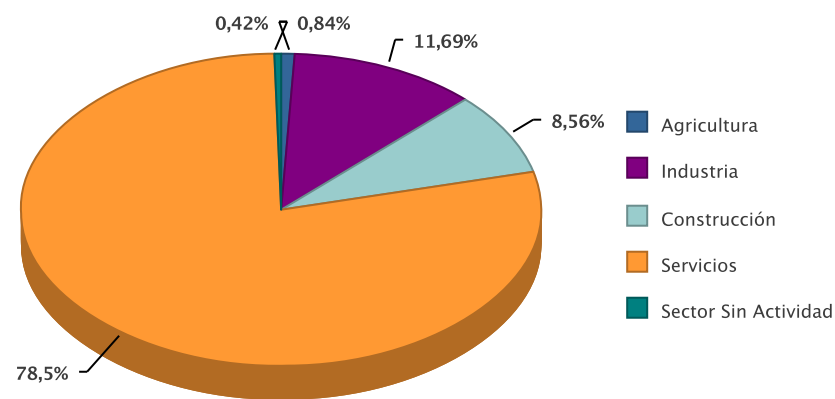

### PUESTOS OFERTADOS POR GRUPO DE OCUPACIÓN

Ocupación	Ofertas	% s/total
Directivos	4	0,84
Técnicos y prof. científ.	28	5,85
Técnicos de apoyo	82	17,12
Empleados administ.	54	11,27
Trab.restaur.pers. y comerc.	110	22,96
Trab.cualif.agr.y pesca	25	5,22
Trab.cualif.ind.manuf.	70	14,61
Operadores de maquinaria	49	10,23
Trabajadores no cualificados	57	11,90
<b>Total</b>	<b>479</b>	<b>100,00</b>

Puestos ofertados por gran grupo de ocupación

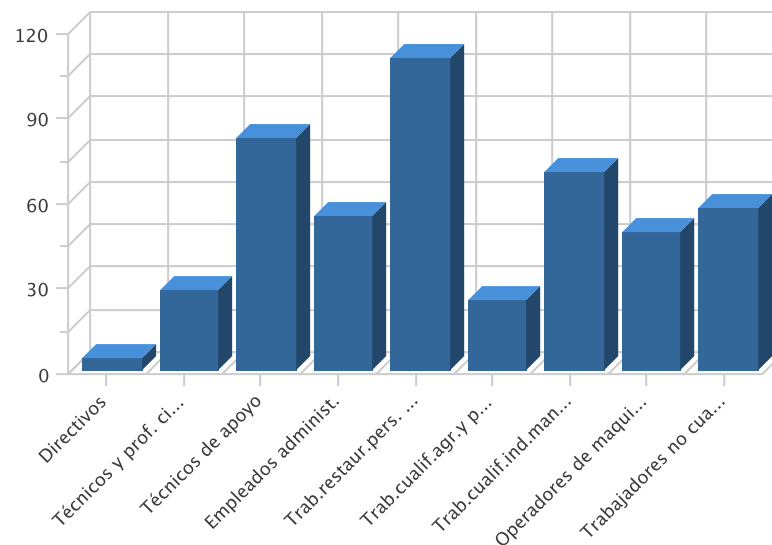



## LAS DIEZ OCUPACIONES MÁS OFERTADAS

Ocupación (8 dig)	Ofertas	% *
Camarero	36	7,52
Empleado administrativo	34	7,10
Agente comercial	25	5,22
Cocinero	21	4,38
Trabaj. Cualific. Agríc. Exc. Huertas y viveros	21	4,38
Operador de máquinas envasadoras de prod	20	4,18
Mecanico-ajustador de maquinaria industr	12	2,51
Dependiente de comercio	11	2,30
Peón de la construcción	11	2,30
Conserje	10	2,09
<b>Total</b>	<b>201</b>	<b>41,96</b>

\* Sobre el total de ofertas

## EVOLUCIÓN INTERMENSUAL DE LOS PUESTOS OFERTADOS POR SECTOR ECONÓMICO

Sector	Mes Anterior	Mes Actual	Variación *
Agricultura	27	4	-85,19
Industria	34	56	64,71
Construcción	63	41	-34,92
Servicios	272	376	38,24
Sector Sin Actividad	6	2	-66,67
<b>Total</b>	<b>402</b>	<b>479</b>	<b>19,15</b>

\* Variación relativa del mes actual respecto al mes anterior

Evolución intermensual de los puestos ofertados por Sector

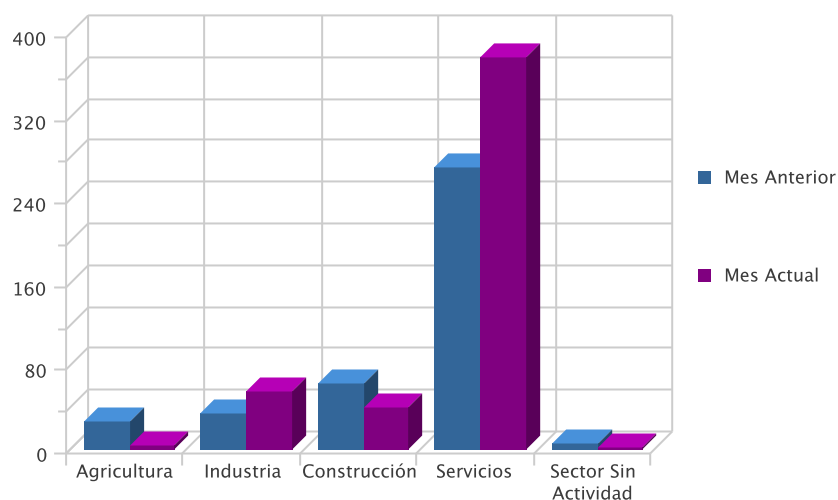

## EVOLUCIÓN INTERANUAL DE LOS PUESTOS OFERTADOS POR SECTOR ECONÓMICO

Sector	Año Anterior	Año Actual	Variación *
Agricultura	25	4	-84,00
Industria	28	56	100,00
Construcción	65	41	-36,92
Servicios	235	376	60,00
Sector Sin Actividad	5	2	-60,00
<b>Total</b>	<b>358</b>	<b>479</b>	<b>33,80</b>

\* Variación relativa del mes actual respecto al mismo mes del año anterior

**Evolución interanual de los puestos ofertados por Sector**

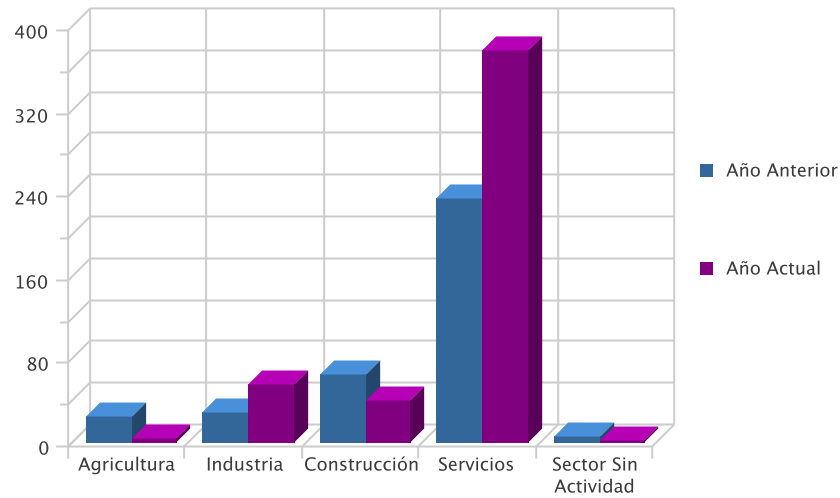

**EVOLUCIÓN INTERMENSUAL DE LOS PUESTOS OFERTADOS POR GRUPO DE OCUPACIÓN**

Ocupación	Mes Anterior	Mes Actual	Variación *
Directivos	5	4	-20,00
Técnicos y prof. científ.	36	28	-22,22
Técnicos de apoyo	60	82	36,67
Empleados administ.	36	54	50,00
Trab.restaur.pers. y comerc.	85	110	29,41
Trab.cualif.agr.y pesca	39	25	-35,90
Trab.cualif.ind.manuf.	70	70	0,00
Operadores de maquinaria	22	49	122,73
Trabajadores no cualificados	49	57	16,33
<b>Total</b>	<b>402</b>	<b>479</b>	<b>19,15</b>

\* Variación relativa del mes actual respecto al mes anterior

**Evolución intermensual de los puestos ofertados por Grupo de Ocupación**

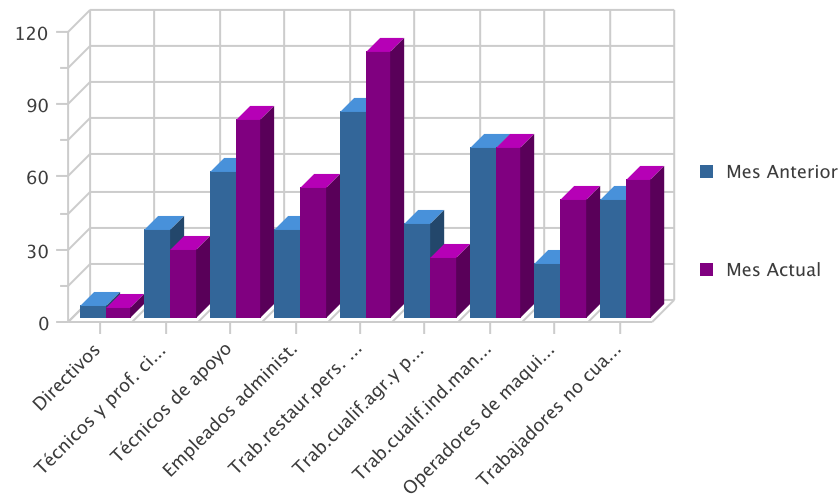

**EVOLUCIÓN INTERANUAL DE LOS PUESTOS OFERTADOS POR GRUPO DE OCUPACIÓN**

Ocupación	Año Anterior	Año Actual	Variación *
Directivos	2	4	100,00
Técnicos y prof. científ.	22	28	27,27
Técnicos de apoyo	65	82	26,15
Empleados administ.	39	54	38,46
Trab.restaur.pers. y comerc.	76	110	44,74
Trab.cualif.agr.y pesca	36	25	-30,56
Trab.cualif.ind.manuf.	63	70	11,11
Operadores de maquinaria	15	49	226,67
Trabajadores no cualificados	40	57	42,50
<b>Total</b>	<b>358</b>	<b>479</b>	<b>33,80</b>

\* Variación relativa del mes actual respecto al mismo mes del año anterior

Evolución interanual de los puestos ofertados por Grupo de Ocupación

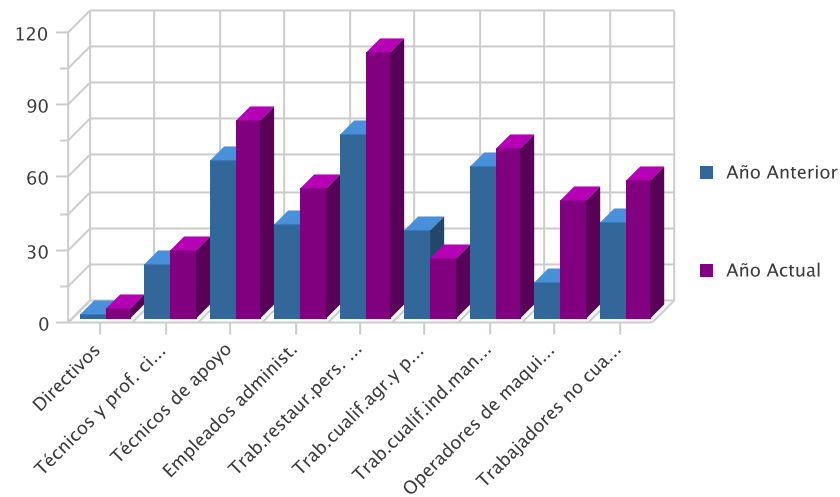

# CONTRATOS

---

### DISTRIBUCIÓN DE CONTRATOS POR SECTOR ECONÓMICO

Sector	Contratos	% s/total	Hombres	% s/total	Mujeres	% s/total
Agricultura	7.667	18,09	5.843	21,15	1.824	12,37
Industria	2.342	5,53	1.764	6,39	578	3,92
Construcción	4.312	10,18	4.097	14,83	215	1,46
Servicios	28.050	66,20	15.919	57,63	12.131	82,26
<b>Total</b>	<b>42.371</b>	<b>100,00</b>	<b>27.623</b>	<b>100,00</b>	<b>14.748</b>	<b>100,00</b>

Contratos por sector económico

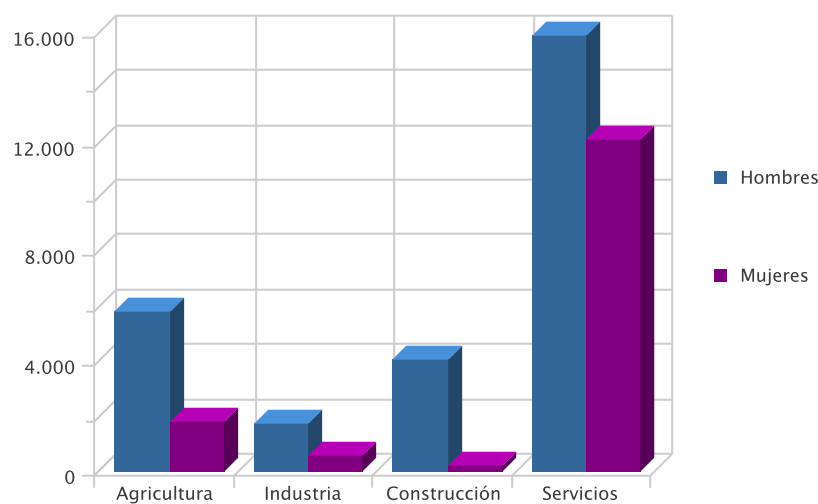

### DISTRIBUCIÓN DE CONTRATOS POR MODALIDAD Y SEXO

Modalidad	Contratos	% s/total	Hombres	% s/total	Mujeres	% s/total
Indefinidos	3.862	9,11	2.220	8,04	1.642	11,13
Temporales	38.509	90,89	25.403	91,96	13.106	88,87
<b>Total</b>	<b>42.371</b>	<b>100,00</b>	<b>27.623</b>	<b>100,00</b>	<b>14.748</b>	<b>100,00</b>

Contratación por modalidad

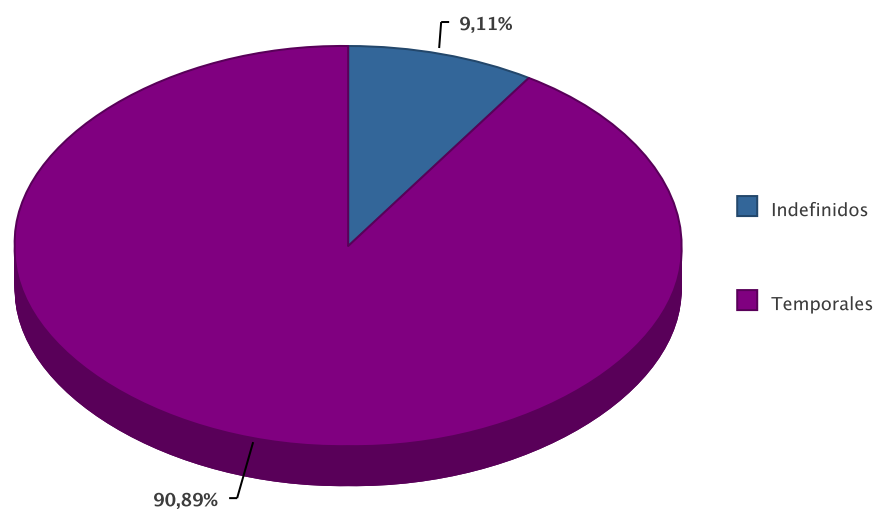

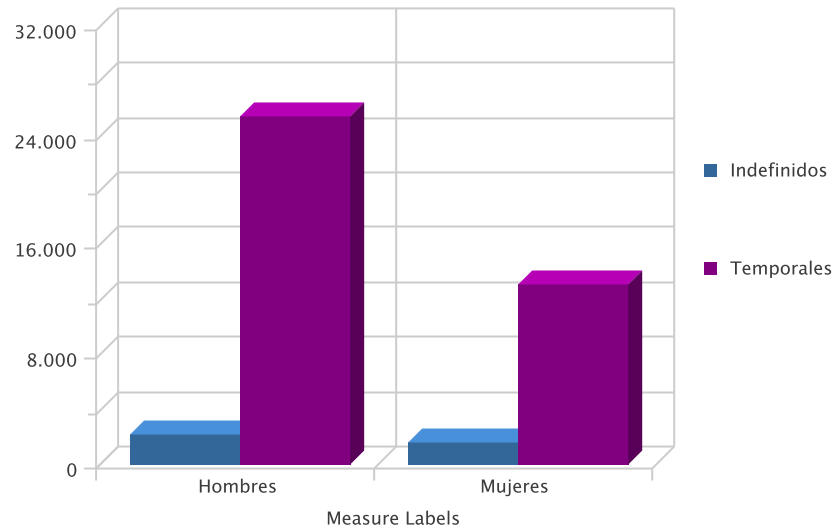

### DISTRIBUCIÓN DE CONTRATOS INDEFINIDOS POR SEXO

Modalidad Indefinidos	Contratos	% s/total	Hombres	% s/total	Mujeres	% s/total
Ordinario	1.823	47,20	1.051	47,34	772,00	47,02
Fomento Empleo	458	11,86	246	11,08	212,00	12,91
Minusválido Indef.	49	1,27	33	1,49	16,00	0,97
Conversión	1.532	39,67	890	40,09	642,00	39,10
<b>Total</b>	<b>3.862</b>	<b>100,00</b>	<b>2.220</b>	<b>100,00</b>	<b>1.642,00</b>	<b>100,00</b>

Contratos indefinidos

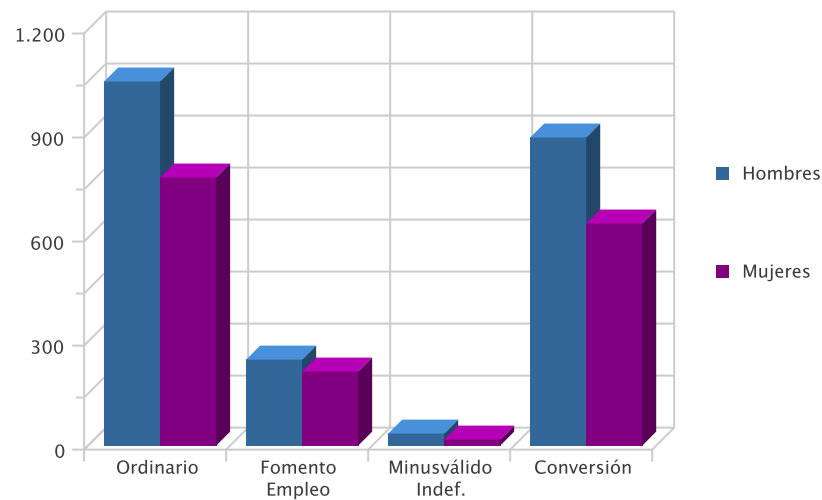

### DISTRIBUCIÓN DE CONTRATOS TEMPORALES POR SEXO

Modalidad Temporales	Contratos	% s/total	Hombres	% s/total	Mujeres	% s/total
Obra y Servicio	21.083	54,75	16.029	63,10	5.054	38,56
Eventual	15.086	39,18	8.593	33,83	6.493	49,54
Prácticas / Formación	159	0,41	78	0,31	81	0,62
Resto	2.181	5,66	703	2,77	1.478	11,28
<b>Total</b>	<b>38.509</b>	<b>100,00</b>	<b>25.403</b>	<b>100,00</b>	<b>13.106</b>	<b>100,00</b>

### Contratos temporales

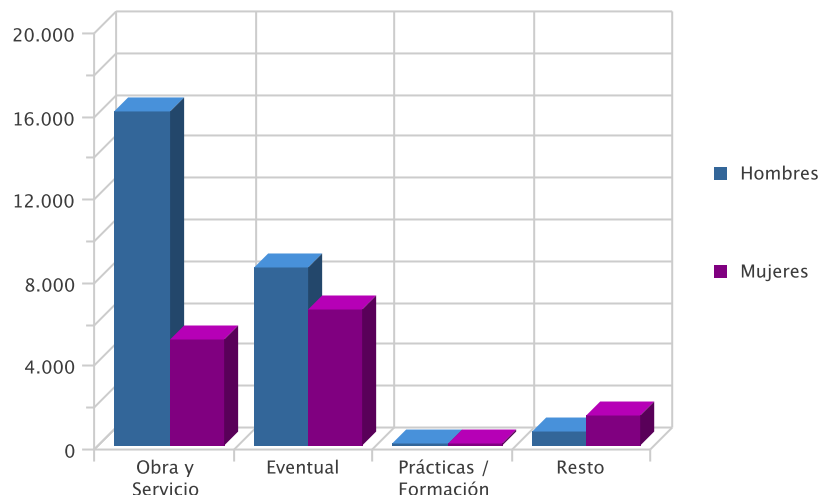

### DISTRIBUCIÓN COMPARATIVA DE LA CONTRATACIÓN POR MODALIDAD

Modalidad	Contratos España	% s/total	Contratos Murcia	% s/total
Indefinidos	117.934	9,92	3.862	9,11
Temporales	1.071.393	90,08	38.509	90,89
<b>Total</b>	<b>1.189.327</b>	<b>100,00</b>	<b>42.371</b>	<b>100,00</b>

#### Distribución porcentual comparativa de la contratación por modalidad

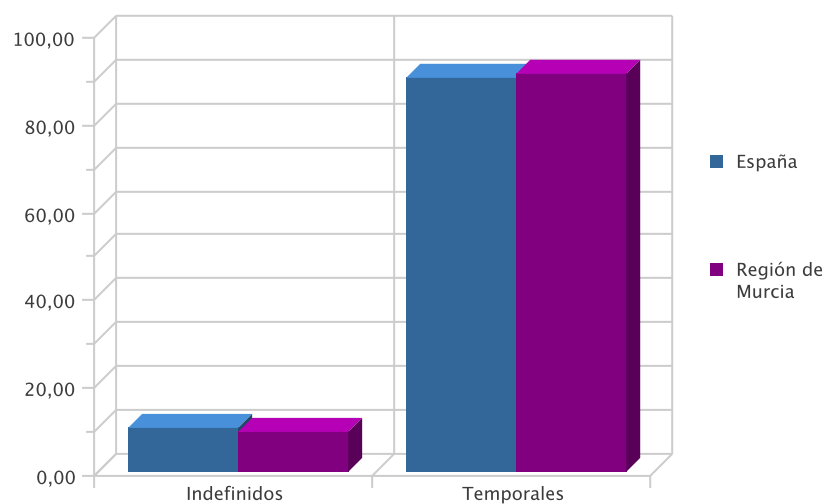

### DISTRIBUCIÓN COMPARATIVA DE LA CONTRATACIÓN INDEFINIDA

Modalidad Indefinidos	Contratos España	% s/total	Contratos Murcia	% s/total
Ordinario	54.402	46,13	1.823	47,20
Fomento Empleo	17.415	14,77	458	11,86
Otros	217	0,18	0	0,00
Minusválido Indef.	592	0,50	49	1,27
Conversión	45.308	38,42	1.532	39,67
<b>Total</b>	<b>117.934</b>	<b>100,00</b>	<b>3.862</b>	<b>100,00</b>

Distribución porcentual comparativa de la contratación indefinida

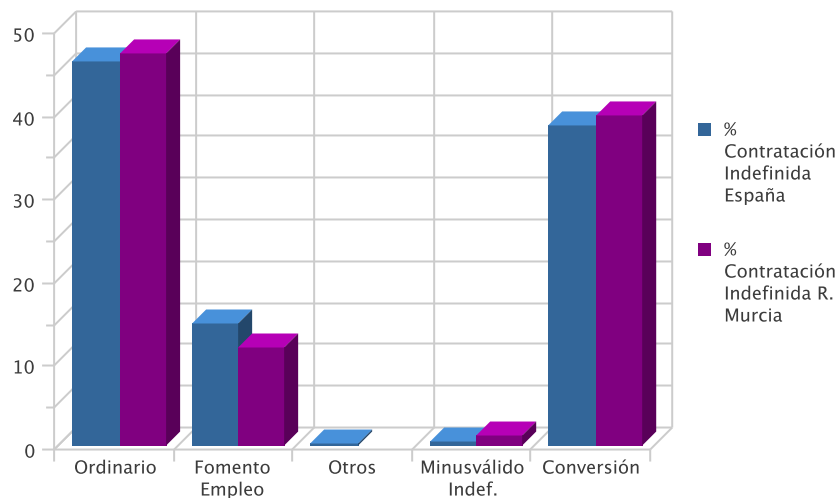

### DISTRIBUCIÓN COMPARATIVA DE CONTRATOS TEMPORALES

Modalidad Indefinidos	Contratos España	% s/total	Contratos Murcia	% s/total
Otros	129.459	12,08	0	0,00
Obra y Servicio	441.511	41,21	21.083	54,75
Eventual	491.399	45,87	15.086	39,18
Prácticas / Formación	3.234	0,30	159	0,41
Resto	5.790	0,54	2.181	5,66
<b>Total</b>	<b>1.071.393</b>	<b>100,00</b>	<b>38.509</b>	<b>100,00</b>

Distribución porcentual comparativa de la contratación temporal

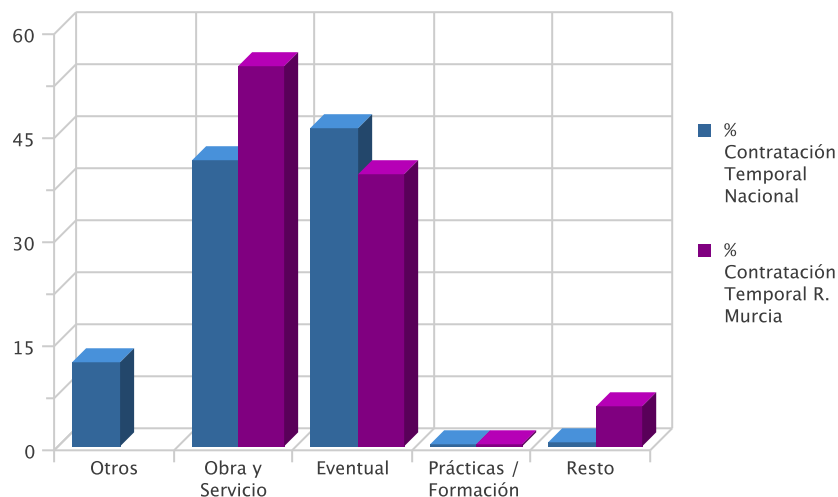

### EVOLUCIÓN DE LA CONTRATACIÓN INDEFINIDA EN VARIOS AÑOS

	MARZO				
	2006	2007	2008	2009	2010
Num Contratos	7.089	6.389	6.294	4.331	3.862
% sobre Total de Contratos	11,21	10,10	11,35	9,73	9,11



Evolución interanual del porcentaje de contratación indefinida en los últimos cinco años

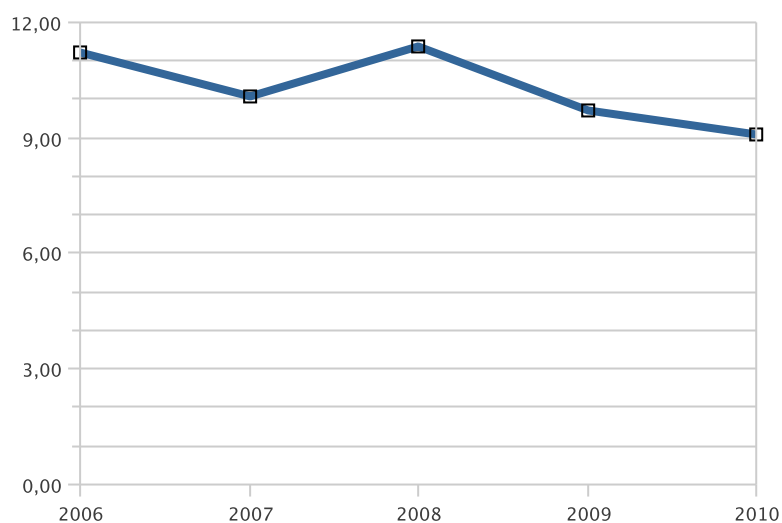

DISTRIBUCIÓN DE LA CONTRATACIÓN POR GRUPO DE OCUPACIÓN

Ocupación	Total	% s/total	Hombres	% s/total	Mujeres	% s/total
Directivos	82	0,19	58	0,21	24	0,16
Técnicos y prof. científ.	1.852	4,37	964	3,49	888	6,02
Técnicos de apoyo	2.159	5,10	1.248	4,52	911	6,18
Empleados administ.	2.121	5,01	664	2,40	1.457	9,88
Trab.restaur.pers. y comerc.	8.690	20,51	3.164	11,45	5.526	37,47
Trab.cualif.agr.y pesca	575	1,36	424	1,53	151	1,02
Trab.cualif.ind.manuf.	4.583	10,82	4.238	15,34	345	2,34
Operadores de maquinaria	2.044	4,82	1.855	6,72	189	1,28
Trabajadores no cualificados	20.264	47,83	15.007	54,33	5.257	35,65
Fuerzas Armadas	1	0,00	1	0,00	0	0,00
<b>Total</b>	<b>42.371</b>	<b>100,00</b>	<b>27.623</b>	<b>100,00</b>	<b>14.748</b>	<b>100,00</b>

Contratos por grupo de ocupación

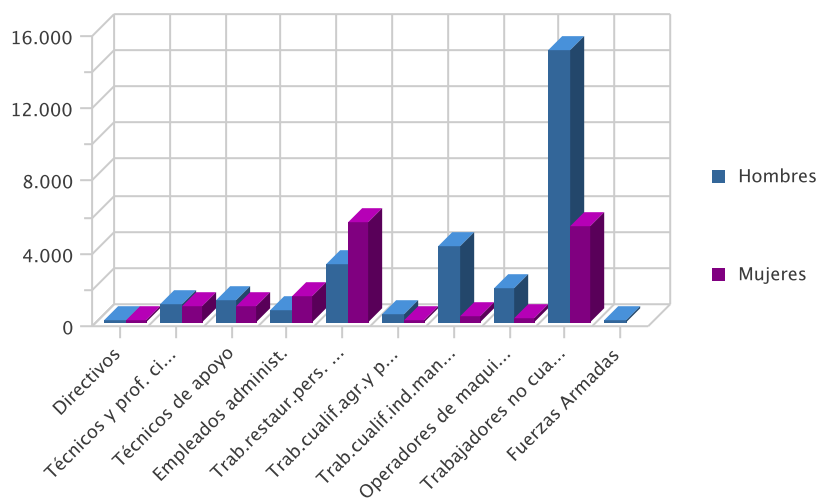

### LAS DIEZ OCUPACIONES MÁS CONTRATADAS

Ocupación (4 dig.)	Contratos	% s/total *
Peones agrícolas	14.961	35,31
Camareros	3.844	9,07
Dependientes en tiendas	2.053	4,85
Albañiles y mamposteros	1.618	3,82
Personal de limpieza de oficinas, hoteles	1.464	3,46
Peones de industrias manufactureras	1.125	2,66
Conductores de camiones	883	2,08
Peones del transporte y descargadores	731	1,73
Cocineros	724	1,71
Peones de la construcción de edificios	696	1,64
<b>Total</b>	<b>28.099</b>	<b>66,32</b>

\* Sobre el total de contratos

### LAS DIEZ OCUPACIONES MÁS CONTRATADAS (HOMBRES)

Ocupación (4 dig.)	Contratos	% *
Peones agrícolas	11.629	42,10
Camareros	1.919	6,95
Albañiles y mamposteros	1.611	5,83
Conductores de camiones	870	3,15
Peones de industrias manufactureras	787	2,85
Peones de la construcción de edificios	687	2,49
Peones del transporte y descargadores	614	2,22
Dependientes en tiendas	469	1,70
Peones agropecuarios	339	1,23
Fotógrafos y operadores de grabación	287	1,04
<b>Total</b>	<b>19.212</b>	<b>69,55</b>

\* Sobre el total de contratos para hombres

### LAS DIEZ OCUPACIONES MÁS CONTRATADAS (MUJERES)

Ocupación (4 dig.)	Contratos	% *
Peones agrícolas	3.332	22,59
Camareros	1.925	13,05
Dependientes en tiendas	1.584	10,74
Personal de limpieza de oficinas, hoteles	1.223	8,29
Guías y azafatas de tierra	559	3,79
Cocineros	476	3,23
Auxiliares administ. con tareas de atención	377	2,56
Peones de industrias manufactureras	338	2,29
Peluqueros y espec. en tratam. de belleza	294	1,99
Empleados de correos (excepto ventanilla)	253	1,72
<b>Total</b>	<b>10.361</b>	<b>70,25</b>

\* Sobre el total de contratos para mujeres

### EVOLUCIÓN INTERMENSUAL DE LA CONTRATACIÓN POR SEXO

Sexo	Contratos Mes Anterior	Contratos Mes Actual	Variación (%)
Hombre	23.517	27.623	17,46
Mujer	11.943	14.748	23,49
<b>Total</b>	<b>35.460</b>	<b>42.371</b>	<b>19,49</b>

Evolución intermensual de la contratación por sexo

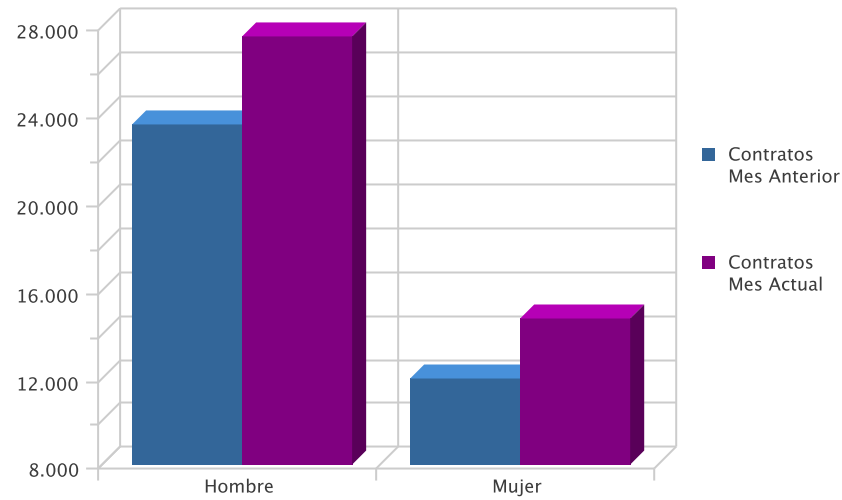

### EVOLUCIÓN INTERANUAL DE LA CONTRATACIÓN POR SEXO

Sexo	Contratos Año Anterior	Contratos Mes Actual	Variación (%)
Hombre	28.395	27.623	-2,72
Mujer	16.117	14.748	-8,49
<b>Total</b>	<b>44.512</b>	<b>42.371</b>	<b>-4,81</b>

Evolución interanual de la contratación por sexo

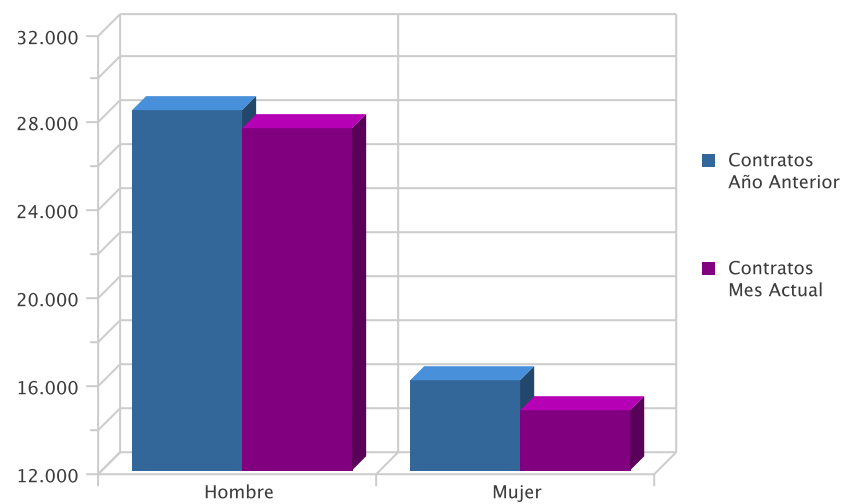

### EVOLUCIÓN INTERMENSUAL DE LA CONTRATACIÓN POR SECTOR ECONÓMICO

Sector	Contratos Mes Anterior	Contratos Mes Actual	Variación (%)*
Agricultura	5.944	7.667	28,99
Industria	2.308	2.342	1,47
Construcción	4.149	4.312	3,93
Servicios	23.059	28.050	21,64
<b>Total</b>	<b>35.460</b>	<b>42.371</b>	<b>19,49</b>

\* Variación relativa del mes actual respecto al mes anterior

Evolución intermensual de la contratación por sexo

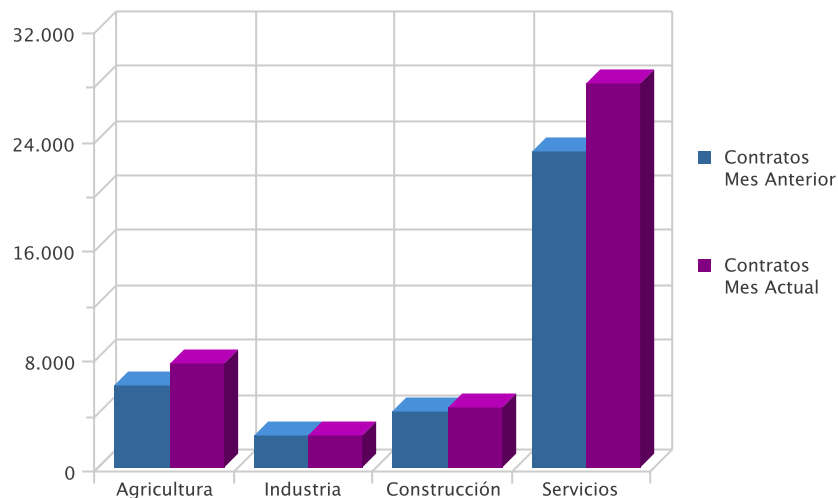

EVOLUCIÓN INTERANUAL DE LA CONTRATACIÓN POR SECTOR ECONÓMICO

Sector	Año Anterior	Mes Actual	Variación (%)*
Agricultura	11.011	7.667	-30,37
Industria	2.386	2.342	-1,84
Construcción	4.864	4.312	-11,35
Servicios	26.251	28.050	6,85
<b>Total</b>	<b>44.512</b>	<b>42.371</b>	<b>-4,81</b>

\* Variación relativa del mes actual respecto al mismo mes del año anterior

Evolución interanual de la contratación por sector

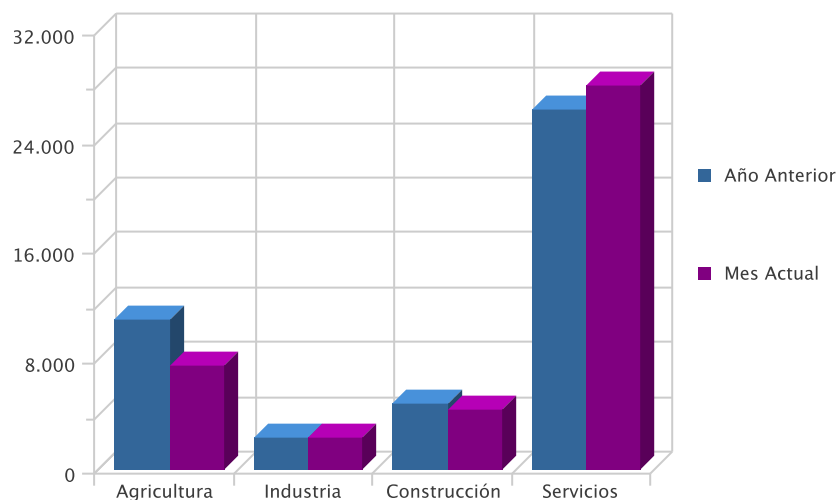

EVOLUCIÓN INTERMENSUAL DE LA CONTRATACIÓN INDEFINIDA

Modalidad Indefinida	Contratos Mes Anterior	Contratos Mes Actual	Variación (%) *
Ordinario	1.499	1.823	21,61
Fomento Empleo	336	458	36,31
Minusválido Indef.	42	49	16,67
Conversión	1.169	1.532	31,05
<b>Total</b>	<b>3.046</b>	<b>3.862</b>	<b>26,79</b>

\* Variación relativa del mes actual respecto al mes anterior

Evolución intermensual de la contratación indefinida

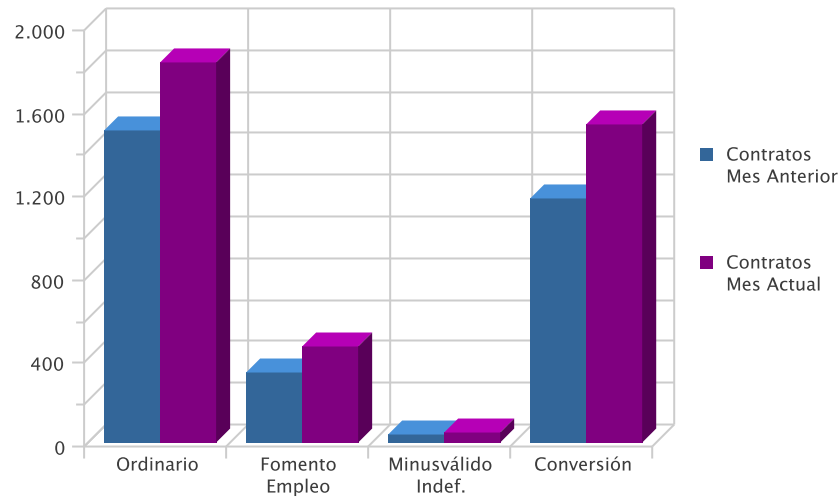

EVOLUCIÓN INTERANUAL DE LA CONTRATACIÓN INDEFINIDA

Modalidad Indefinida	Contratos Año Anterior	Contratos Mes Actual	Variación (%) *
Ordinario	2.370	1.823	-23,08
Fomento Empleo	362	458	26,52
Minusválido Indef.	42	49	16,67
Conversión	1.557	1.532	-1,61
<b>Total</b>	<b>4.331</b>	<b>3.862</b>	<b>-10,83</b>

\* Variación relativa del mes actual respecto al mismo mes del año anterior

Evolución interanual de la contratación indefinida

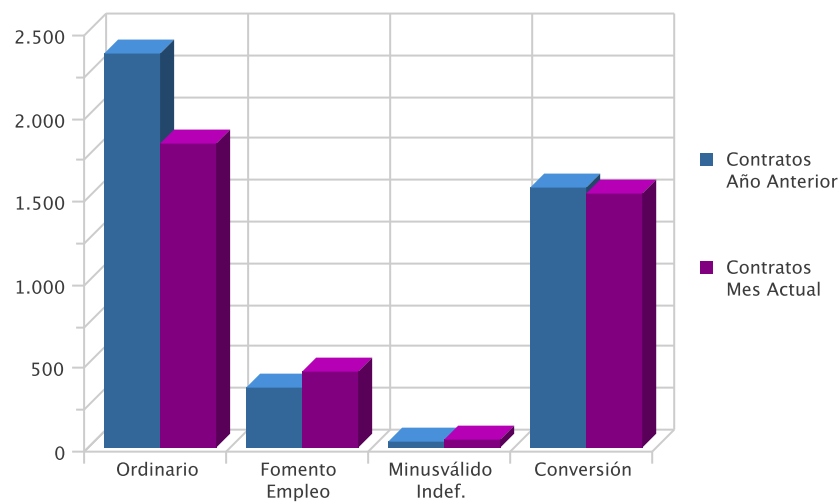

EVOLUCIÓN INTERMENSUAL DE LA CONTRATACIÓN TEMPORAL

Modalidad Temporales	Contratos Mes Anterior	Contratos Mes Actual	Variación (%) *
Obra y Servicio	18.561	21.083	13,59
Eventual	11.748	15.086	28,41
Prácticas / Formación	178	159	-10,67
Resto	1.927	2.181	13,18
<b>Total</b>	<b>32.414</b>	<b>38.509</b>	<b>18,80</b>

\* Variación relativa del mes actual respecto al mes anterior

Evolución intermensual de la contratación temporal

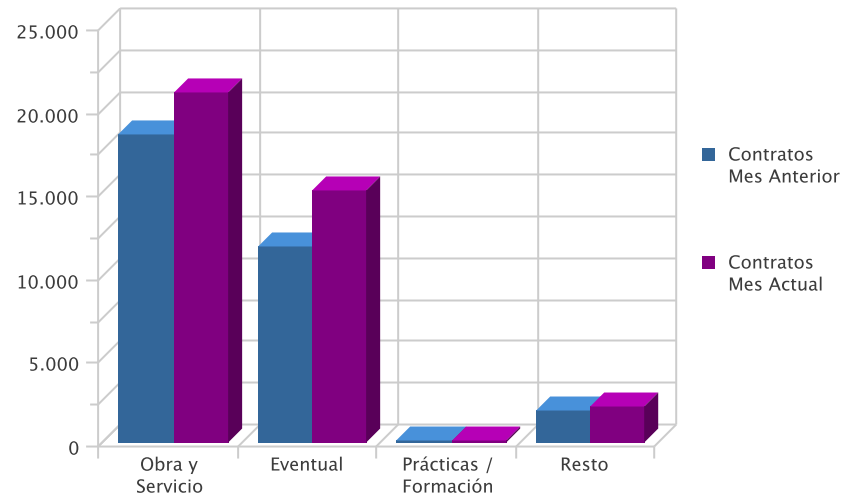

### EVOLUCIÓN INTERANUAL DE LA CONTRATACIÓN TEMPORAL

Modalidad Temporales	Contratos Año Anterior	Contratos Mes Actual	Variación (%)*
Obra y Servicio	22.614	21.083	-6,77
Eventual	15.447	15.086	-2,34
Prácticas / Formación	169	159	-5,92
Resto	1.951	2.181	11,79
<b>Total</b>	<b>40.181</b>	<b>38.509</b>	<b>-4,16</b>

\* Variación relativa del mes actual respecto al mismo mes del año anterior

Evolución interanual de la contratación temporal

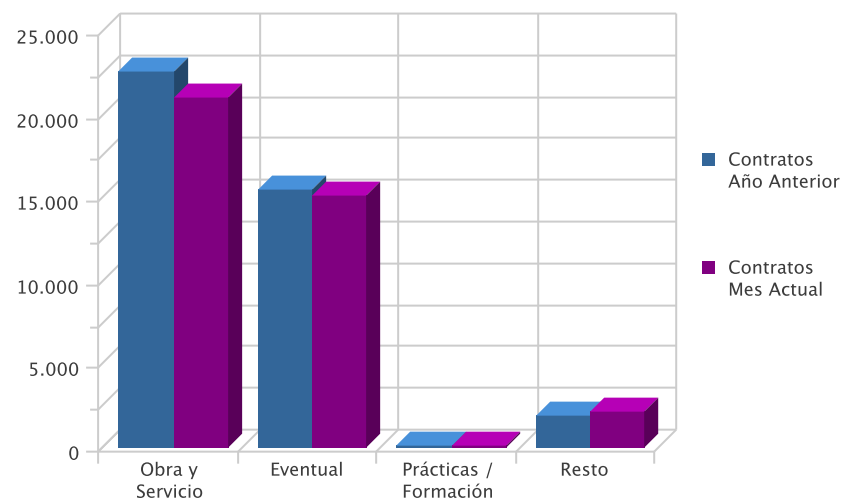

### EVOLUCION INTERMENSUAL DE LA CONTRATACIÓN POR GRUPO DE OCUPACIÓN

Ocupación	Mes Anterior	Mes Actual	Variación (%)*
Directivos	115	82	-28,70
Técnicos y prof. científ.	1.610	1.852	15,03
Técnicos de apoyo	1.902	2.159	13,51
Empleados administ.	1.922	2.121	10,35
Trab.restaur.pers. y comerc.	5.571	8.690	55,99
Trab.cualif.agr.y pesca	476	575	20,80
Trab.cualif.ind.manuf.	4.326	4.583	5,94
Operadores de maquinaria	1.791	2.044	14,13
Trabajadores no cualificados	17.741	20.264	14,22
Fuerzas Armadas	6	1	-83,33
<b>Total</b>	<b>35.460</b>	<b>42.371</b>	<b>19,49</b>

\* Variación relativa del mes actual respecto al mes anterior

#### Evolución intermensual de la contratación por Gran Grupo de Ocupación

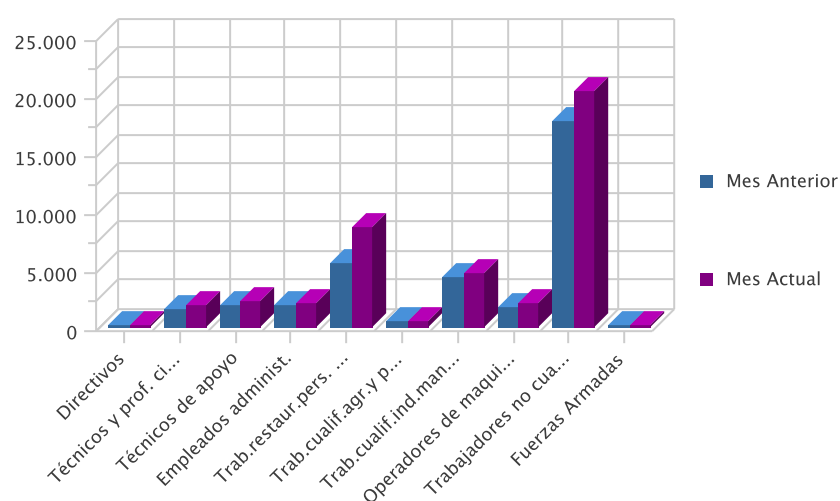

### EVOLUCIÓN INTERANUAL DE LA CONTRATACIÓN POR GRUPO DE OCUPACIÓN

Ocupación	Año Anterior	Mes Actual	Variación (%)*
Directivos	74	82	10,81
Técnicos y prof. científ.	1.424	1.852	30,06
Técnicos de apoyo	1.914	2.159	12,80
Empleados administ.	2.114	2.121	0,33
Trab.restaur.pers. y comerc.	7.527	8.690	15,45
Trab.cualif.agr.y pesca	874	575	-34,21
Trab.cualif.ind.manuf.	5.167	4.583	-11,30
Operadores de maquinaria	2.023	2.044	1,04
Trabajadores no cualificados	23.395	20.264	-13,38
Fuerzas Armadas	0	1	
<b>Total</b>	<b>44.512</b>	<b>42.371</b>	<b>-4,81</b>

\* Variación relativa del mes actual respecto del mismo mes del año anterior

Evolución interanual de la contratación por Gran Grupo de Ocupación

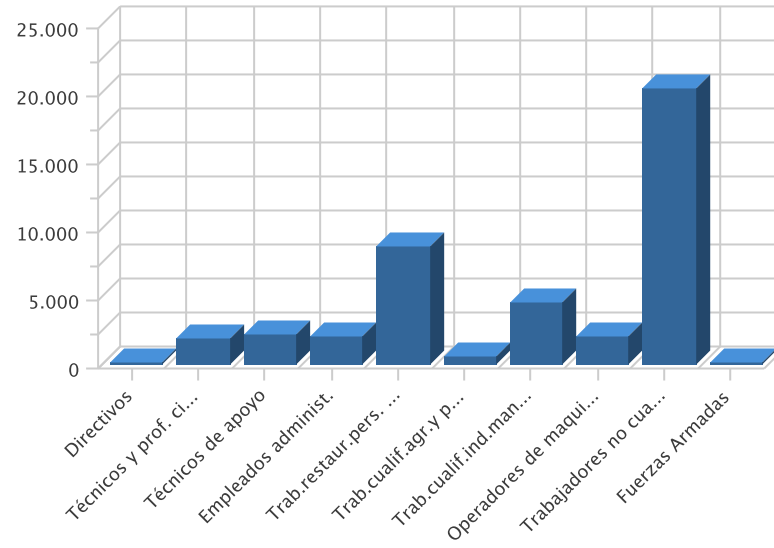



# AFILIACIÓN

---

## NÚMERO DE AFILIADOS A LA SEGURIDAD SOCIAL POR RÉGIMEN

Régimenes	Afiliados	% s/total	Hombre		Mujer	
			Afiliados	% s/total	Afiliados	% s/total
General	349.238	67,36	191.057	63,64	158.181	72,48
Autónomos	95.054	18,33	64.032	21,33	31.022	14,21
Agrario	64.331	12,41	43.729	14,57	20.602	9,44
Mar	1.045	0,20	1.012	0,34	33	0,02
Hogar	8.765	1,69	362	0,12	8.403	3,85
<b>Total</b>	<b>518.433</b>	<b>100,00</b>	<b>300.192</b>	<b>100,00</b>	<b>218.241</b>	<b>100,00</b>

Afiliación por Régimen

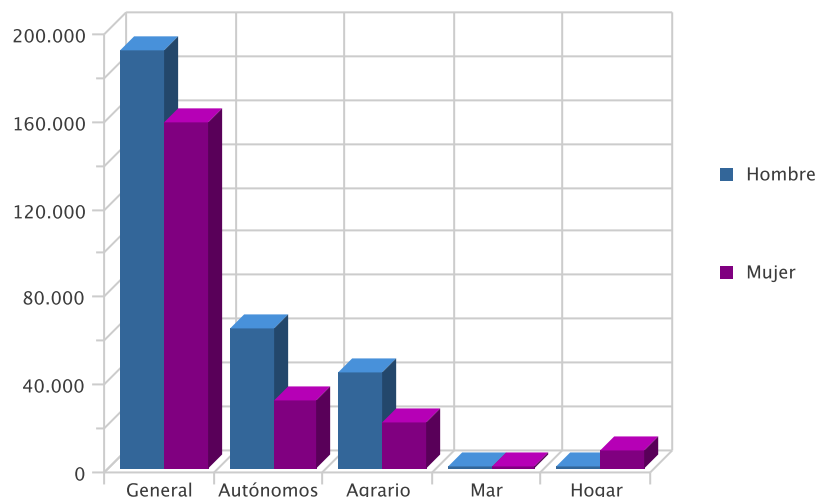

## EVOLUCIÓN INTERANUAL DE LA AFILIACIÓN POR RÉGIMEN

Régimen	Afiliados Año Anterior	Afiliados Año Actual	Variación (%)*
General	366.306	349.238	-4,66
Autónomos	99.230	95.054	-4,21
Agrario	64.187	64.331	0,22
Mar	1.096	1.045	-4,65
Hogar	8.281	8.765	5,84
<b>Total</b>	<b>539.100</b>	<b>518.433</b>	<b>-3,83</b>

\* Variación relativa del mes actual respecto al mismo mes del año anterior

Evolución Interanual de la Afiliación por regimen

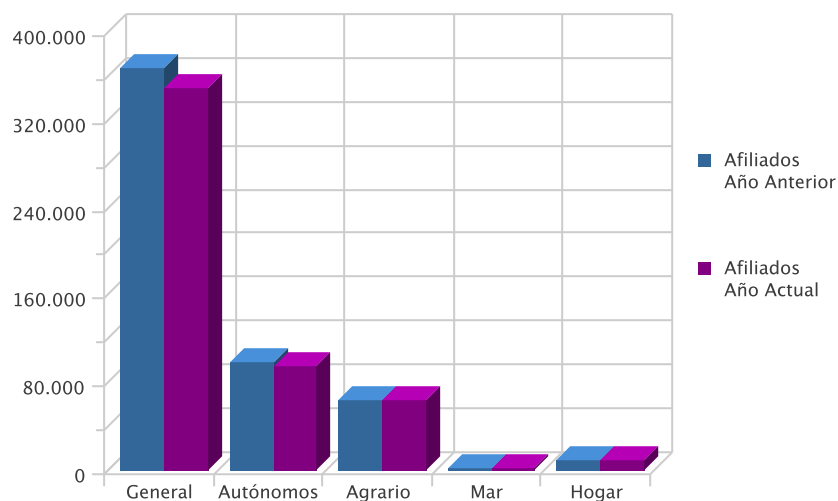

## NÚMERO DE AFILIADOS COMUNITARIOS POR PAÍS DE ORIGEN

Unión Europea	General	Autónomo	Agrario	Mar	Hogar	Total	% total UE
Alemania	369	175	12	1	4	561	4,12
Austria	8	8	0	0	0	16	0,12
Bulgaria	1.302	86	859	2	98	2.347	17,23
Bélgica	78	54	3	0	1	136	1,00
Checa, República	42	18	8	0	0	68	0,50
Chipre	0	1	0	0	0	1	0,01
Dinamarca	10	8	3	0	0	21	0,15
Eslovaquia	43	1	3	0	1	48	0,35
Eslovenia	13	1	0	0	0	14	0,10
Estonia	7	2	1	0	0	10	0,07
Finlandia	9	4	1	0	0	14	0,10
Francia	526	211	44	1	2	784	5,76
Grecia	9	4	2	0	0	15	0,11
Holanda (Países Bajos)	93	76	6	1	0	176	1,29
Hungría	47	15	7	0	0	69	0,51
Irlanda	38	30	1	0	0	69	0,51
Italia	558	194	15	0	3	770	5,65
Letonia	24	8	22	0	1	55	0,40
Lituania	365	28	143	0	18	554	4,07
Malta	1	4	7	0	0	12	0,09
Polonia	486	32	291	0	13	822	6,03
Portugal	818	81	67	1	4	971	7,13
Reino Unido	972	876	39	2	6	1.895	13,91
Rumania	2.307	310	1.358	3	153	4.131	30,33
Suecia	33	30	0	0	0	63	0,46
<b>Total Unión Europea</b>	<b>8.158</b>	<b>2.257</b>	<b>2.892</b>	<b>11</b>	<b>304</b>	<b>13.622</b>	<b>100,00</b>

## NÚMERO DE AFILIADOS NO COMUNITARIOS POR PAÍS DE ORIGEN

Países no Unión Europea	General	Autónomo	Agrario	Mar	Hogar	Total	% no UE
Marruecos	5.523	613	22.444	87	292	28.959	39,70
Ecuador	7.983	461	12.922	2	1.376	22.744	31,18
Resto Países	3.464	518	1.759	43	449	6.233	8,54
Bolivia	1.672	114	2.365	0	1.330	5.481	7,51
Ucrania	1.496	97	228	0	836	2.657	3,64
Colombia	1.682	129	221	0	311	2.343	3,21
China	814	756	5	0	18	1.593	2,18
Argelia	323	37	641	0	9	1.010	1,38
Argentina	609	123	27	0	41	800	1,10
Malí	142	2	470	1	2	617	0,85
Paraguay	243	17	168	0	85	513	0,70
<b>Total Fuera Unión Europea</b>	<b>23.951</b>	<b>2.867</b>	<b>41.250</b>	<b>133</b>	<b>4.749</b>	<b>72.950</b>	<b>100,00</b>