

CIFRAS DE EMPLEO

2009

NOVIEMBRE



05/02/2010

Comunidad Autónoma de la Región de Murcia
Servicio Regional de Empleo y Formación
Observatorio Ocupacional

Fuente de datos: SPEE, SEF, Tesorería de la Seguridad Social y elaboración propia

INDICE

Paro	6
Paro por edad y sexo.....	6
Paro por sector económico de origen y sexo	7
Paro por grupo de ocupación demandada y sexo.....	7
Paro por nivel académico y sexo.....	8
Paro por municipios y sexo	9
Evolución intermensual del paro por sexo.....	10
Evolución interanual del paro por sexo	11
Evolución intermensual del paro por edad	12
Evolución interanual del paro por edad	13
Evolución intermensual del paro por sector económico.....	14
Tasa de paro comparativa por sexo	14
Tasa de paro comparativa por edad.....	15
Evolución interanual comparativa de la tasa de paro por sexo.....	16
Demandas	17
Demandantes por sector económico y sexo	17
Demandantes por grupo de ocupación y sexo	17
Las diez ocupaciones más demandadas	18
Ofertas.....	20
Puestos ofertados por sector económico	20
Puestos ofertados por grupo de ocupación.....	20
Las diez ocupaciones más ofertadas	21
Evolución intermensual de los puestos ofertados por sector económico	22
Evolución intermensual de los puestos ofertados por grupo de ocupación	22
Evolución interanual de los puestos ofertados por grupo de ocupación.....	23
Contratos	24
Distribución de contratos por sector económico	24
Distribución de contratos por modalidad y sexo.....	25
Distribución de contratos indefinidos por sexo.....	26
Distribución de contratos temporales por sexo	26
Distribución comparativa de la contratación por modalidad.....	27
Distribución comparativa de la contratación indefinida	28
Distribución comparativa de contratos temporales	28
Evolución de la contratación indefinida en varios años.....	29
Distribución de la contratación por grupo de ocupación	30
Las diez ocupaciones más contratadas	30
Evolución intermensual de la contratación por sexo	32
Evolución interanual de la contratación por sexo	33
Evolución intermensual de la contratación por sector económico	33
Evolución intermensual de la contratación indefinida	34
Evolución interanual de la contratación indefinida	35
Evolución intermensual de la contratación temporal.....	35
Evolución interanual de la contratación temporal.....	36
Evolución intermensual de la contratación por grupo de ocupación.....	37
Evolución interanual de la contratación por grupo de ocupación.....	38

Afiliación	39
Número de afiliados a la seguridad social por régimen	39
Número de afiliados comunitarios por país de origen	41
Número de afiliados no comunitarios por país de origen	42

CONCEPTOS BÁSICOS

Paro registrado

Se presentan las cifras de demandantes parados con domicilio en la Región de Murcia, inscritos en las Oficinas de Empleo de la Región el último día del mes.

Por sector económico de origen se entiende aquel al que pertenecía el último empleo del demandante. Desde el mes de enero los datos que se publican corresponden a la nueva Clasificación Nacional de Actividades Económicas (CNAE-09), por lo que los datos reflejados no son directamente comparables con los anteriores a 2009, por eso en este informe se han suprimido las tablas y gráficas de comparaciones interanuales por sector económico.

Por ocupación demandada se entiende la que solicita el demandante de empleo al registrarse.

La tasa de paro registrado se calcula como el número de parados registrados, entre la población activa del trimestre anterior.

Demandas de empleo

Número total de demandantes pendientes de colocación con domicilio en la Región, lo que incluye tanto demandantes parados como no parados inscritos, en las Oficinas de Empleo el último día del mes.

Ofertas de empleo

Se muestra el número total de puestos de trabajo ofertados a lo largo del mes en cualquier Oficina de Empleo del país cuyo destino de trabajo es la Región de Murcia.

El sector económico indica la pertenencia de la empresa que realiza la oferta y el grupo de ocupación el grupo al que pertenece la ocupación ofertada. Al igual que en el caso del paro registrado, la adaptación de las tablas de sector económico a la nueva Clasificación Nacional de Actividades Económicas (CNAE-09), obliga a eliminar las comparaciones interanuales por sector económico.

Contratación laboral

Los datos publicados sobre contratos se refieren al número de contratos iniciales y convertidos generados a lo largo del mes, cuyo centro de destino de trabajo está en la Región de Murcia y que han sido notificados a las Oficinas de Empleo.

Las tablas de contratación por sector económico y por grupo de ocupación muestran el número de contratos realizados según el destino del empleo. De nuevo la incorporación de la nueva Clasificación Nacional de Actividades Económicas (CNAE-09) hace imposible la comparación interanual.

Afiliación a la Seguridad Social

En el apartado de afiliación a la Seguridad Social se recoge información aportada por la Tesorería de la Seguridad Social sobre el número total de afiliados cotizantes el último día del mes.

NOVIEMBRE

CIFRAS BÁSICAS

Paro

PARO POR EDAD Y SEXO

Edad	Total		Hombres		Mujeres	
	Parados	% s/total	Parados	% s/total	Parados	% s/total
De 16 a 19 años	4328	3,62	2561	4	1767	3,19
De 20 a 24 años	12660	10,6	7241	11,32	5419	9,77
De 25 a 29 años	17444	14,61	9647	15,08	7797	14,06
De 30 a 34 años	19644	16,45	10465	16,36	9179	16,55
De 35 a 39 años	17584	14,72	8940	13,97	8644	15,59
De 40 a 44 años	14871	12,45	7575	11,84	7296	13,16
De 45 a 49 años	11986	10,04	6092	9,52	5894	10,63
De 50 a 54 años	9281	7,77	4794	7,49	4487	8,09
De 55 a 59 años	6873	5,75	3807	5,95	3066	5,53
Más de 60 años	4762	3,99	2862	4,47	1900	3,43
Total	119433	100	63984	100	55449	100

Paro por edad

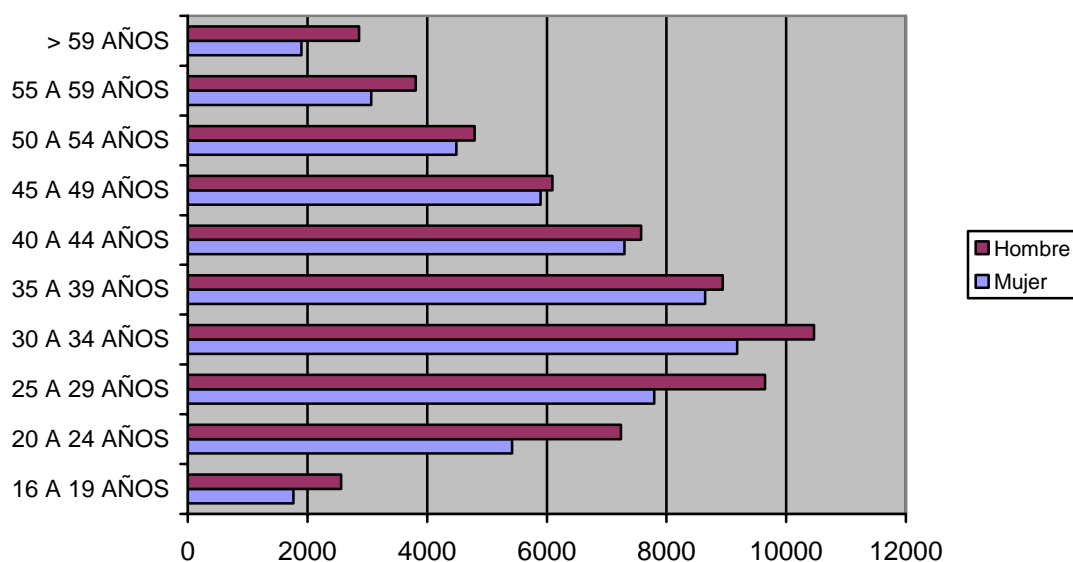

PARO POR SECTOR ECONÓMICO DE ORIGEN Y SEXO

Sector	Total		Hombres		Mujeres	
	Parados	% s/total	Parados	% s/total	Parados	% s/total
Agricultura	6663	5,58	3710	5,8	2953	5,33
Industria	16942	14,19	9274	14,49	7668	13,83
Construcción	27552	23,07	24704	38,61	2848	5,14
Servicios	61736	51,69	24452	38,22	37284	67,24
Parados que buscan 1er empleo	6540	5,48	1844	2,88	4696	8,47
Total	119433	100	63984	100	55449	100

Paro por sector económico

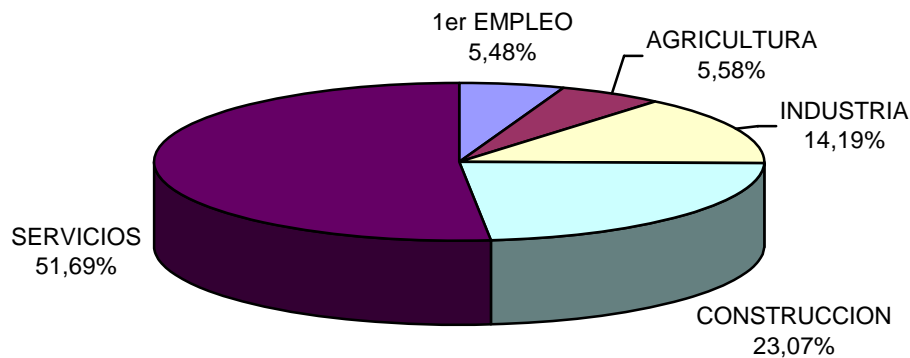

PARO POR GRUPO DE OCUPACIÓN DEMANDADA Y SEXO

Ocupación	Total		Hombres		Mujeres	
	Parados	% s/total	Parados	% s/total	Parados	% s/total
Directivos	529	0,44	402	0,63	127	0,23
Técnicos y prof. científ.	4222	3,54	1596	2,49	2626	4,74
Técnicos de apoyo	6703	5,61	3685	5,76	3018	5,44
Administrativos	12649	10,59	2842	4,44	9807	17,69
Trab. serv. y comer.	21002	17,58	4345	6,79	16657	30,04
Trab. cualif. agr. pesca	3809	3,19	2079	3,25	1730	3,12
Trab. cualif. ind. manuf.	27289	22,85	24635	38,5	2654	4,79
Operadores de maquinaria	9305	7,79	7172	11,21	2133	3,85
Trab. no cualificados	33850	28,34	17171	26,84	16679	30,08
Fuerzas Armadas	75	0,06	57	0,09	18	0,03
Total	119433	100	63984	100	55449	100

Paro por Gran Grupo de Ocupación

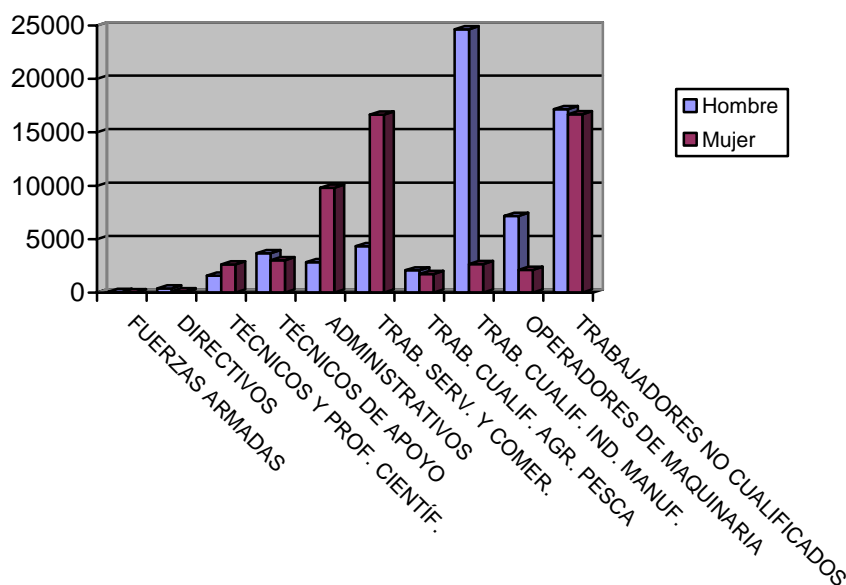

PARO POR NIVEL ACADÉMICO Y SEXO

Nivel	Total		Hombres		Mujeres	
	Parados	% s/total	Parados	% s/total	Parados	% s/total
Analfabetos	4684	3,92	2747	4,29	1937	3,49
Primarios incompl.	22129	18,53	13364	20,89	8765	15,81
Primarios compl.	12330	10,32	6835	10,68	5495	9,91
Secundarios F.P.	6776	5,67	2230	3,49	4546	8,2
Secundarios Educ. General	63383	53,07	35489	55,47	27894	50,31
Postsecund. Técn. Prof. Super.	4267	3,57	1436	2,24	2831	5,11
Postsecund. 1er Ciclo	2915	2,44	906	1,42	2009	3,62
Postsecund. 2º y 3er Ciclo	2869	2,4	943	1,47	1926	3,47
Postsecund. Otros	80	0,07	34	0,05	46	0,08
Total	119433	100	63984	100	55449	100

Paro por nivel de estudios

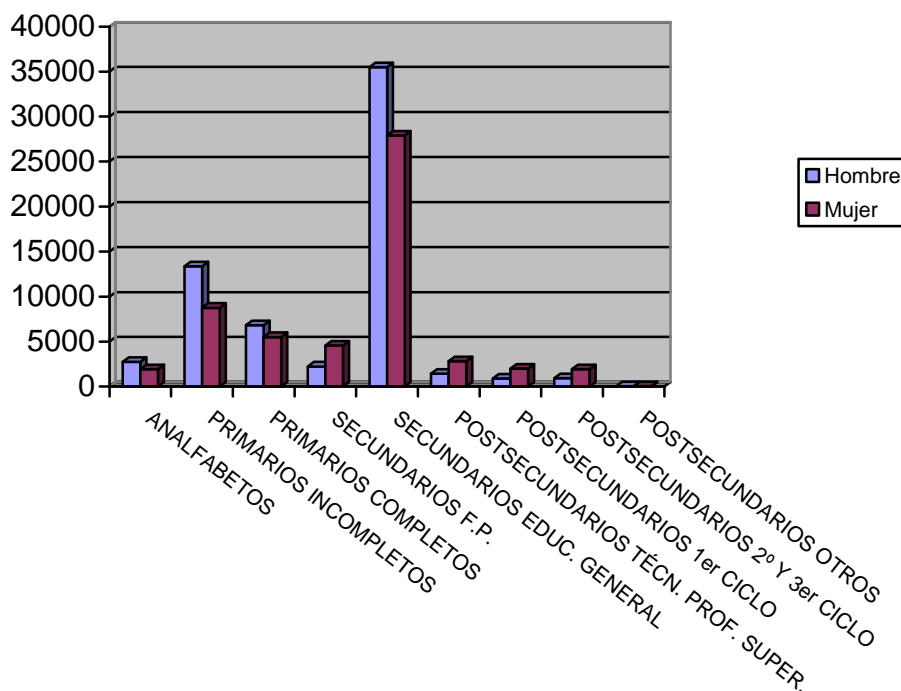

PARO POR MUNICIPIOS Y SEXO

Municipio	Total		Hombres		Mujeres	
	Parados	% s/total	Parados	% s/total	Parados	% s/total
Abanilla	466	0,39	277	0,43	189	0,34
Abarán	931	0,78	556	0,87	375	0,68
Águilas	2877	2,41	1656	2,59	1221	2,2
Albudeite	143	0,12	76	0,12	67	0,12
Alcantarilla	4296	3,6	2269	3,55	2027	3,66
Alcázares (Los)	1268	1,06	701	1,1	567	1,02
Aledo	49	0,04	30	0,05	19	0,03
Alguazas	928	0,78	522	0,82	406	0,73
Alhama de Murcia	1736	1,45	868	1,36	868	1,57
Archena	1539	1,29	784	1,23	755	1,36
Beniel	871	0,73	563	0,88	308	0,56
Blanca	498	0,42	288	0,45	210	0,38
Bullas	1230	1,03	571	0,89	659	1,19
Calasparra	1013	0,85	520	0,81	493	0,89
Campos del Río	161	0,13	83	0,13	78	0,14
Caravaca de la Cruz	2553	2,14	1122	1,75	1431	2,58
Cartagena	16562	13,87	8907	13,92	7655	13,81
Cehegín	1974	1,65	908	1,42	1066	1,92
Ceutí	953	0,8	432	0,68	521	0,94
Cieza	3239	2,71	1845	2,88	1394	2,51
Fortuna	941	0,79	487	0,76	454	0,82

Fuente-Álamo	906	0,76	553	0,86	353	0,64
Jumilla	2442	2,04	1368	2,14	1074	1,94
Librilla	467	0,39	226	0,35	241	0,43
Lorca	6556	5,49	3591	5,61	2965	5,35
Lorquí	621	0,52	322	0,5	299	0,54
Mazarrón	2373	1,99	1353	2,11	1020	1,84
Molina de Segura	5547	4,64	2702	4,22	2845	5,13
Moratalla	931	0,78	419	0,65	512	0,92
Mula	1725	1,44	912	1,43	813	1,47
Murcia	33422	27,98	18213	28,46	15209	27,43
Ojós	53	0,04	33	0,05	20	0,04
Pliego	362	0,3	184	0,29	178	0,32
Puerto-Lumbreras	840	0,7	466	0,73	374	0,67
Ricote	127	0,11	55	0,09	72	0,13
San Javier	2267	1,9	1153	1,8	1114	2,01
San Pedro del Pinatar	2229	1,87	1273	1,99	956	1,72
Santomera	1179	0,99	638	1	541	0,98
Torre-Pacheco	2820	2,36	1755	2,74	1065	1,92
Torres de Cotillas (Las)	1981	1,66	1065	1,66	916	1,65
Totana	2009	1,68	1204	1,88	805	1,45
Ulea	93	0,08	47	0,07	46	0,08
Unión (La)	2454	2,05	1227	1,92	1227	2,21
Villanueva del Río Segura	205	0,17	108	0,17	97	0,17
Yecla	205	0,17	108	0,17	97	0,17
Total	119433	100	63984	100	55449	100

EVOLUCIÓN INTERMENSUAL DEL PARO POR SEXO

Sexo	octubre 2009	noviembre 2009	
	Parados	Parados	Variación*
Hombre	63638	63984	0,54
Mujer	54648	55449	1,47
Total	118286	119433	0,97

* Variación relativa del mes actual respecto al mes anterior

Evolución intermensual del paro por sexo

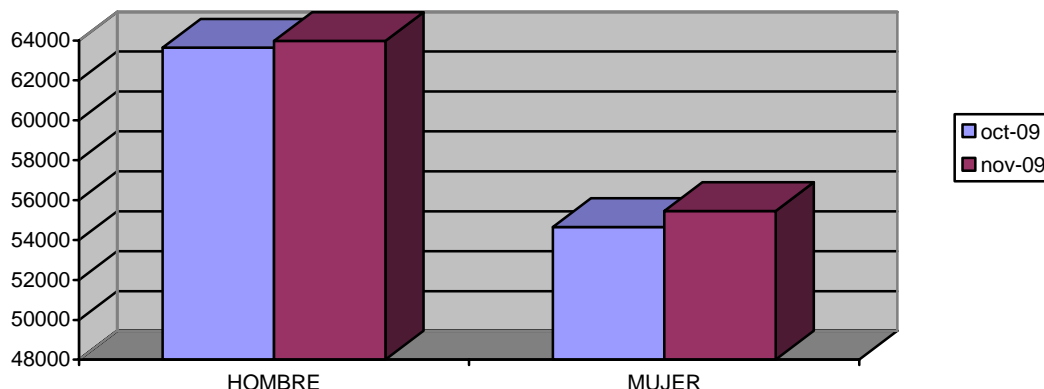

EVOLUCIÓN INTERANUAL DEL PARO POR SEXO

Sexo	noviembre 2008	noviembre 2009	
	Parados	Parados	Variación*
Hombre	46568	63984	37,4
Mujer	39621	55449	39,95
Total	86189	119433	38,57

* Variación relativa del mes actual respecto al mismo mes del año anterior

Evolución interanual del paro por sexo

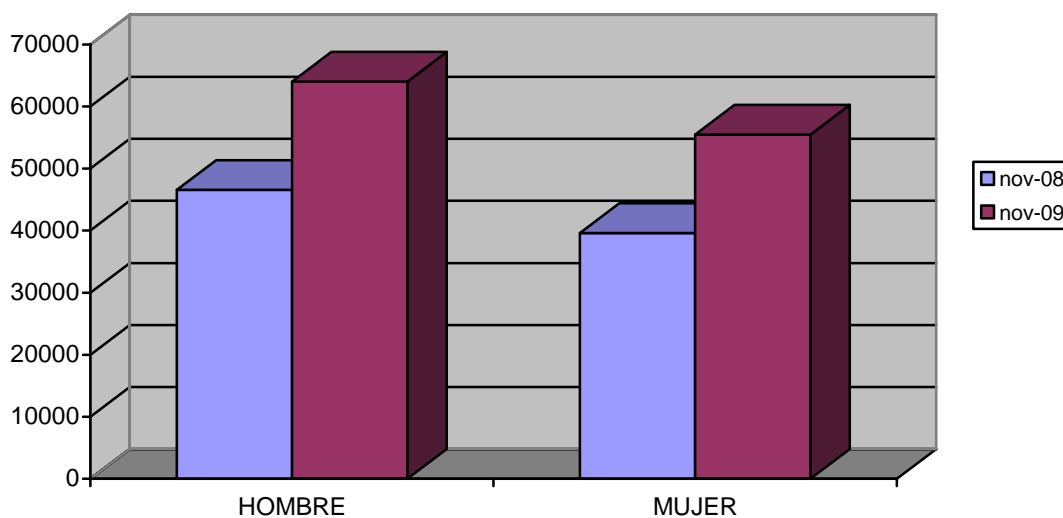

EVOLUCIÓN INTERMENSUAL DEL PARO POR EDAD

Edad	octubre 2009	noviembre 2009	Variación*
	Parados	Parados	
De 16 a 19 años	4243	4328	2
De 20 a 24 años	12577	12660	0,66
De 25 a 29 años	17404	17444	0,23
De 30 a 34 años	19521	19644	0,63
De 35 a 39 años	17434	17584	0,86
De 40 a 44 años	14703	14871	1,14
De 45 a 49 años	11824	11986	1,37
De 50 a 54 años	9121	9281	1,75
De 55 a 59 años	6775	6873	1,45
Más de 60 años	4684	4762	1,67
Total	118286	119433	0,97

* Variación relativa del mes actual respecto al mes anterior

Evolución intermensual del paro por edad

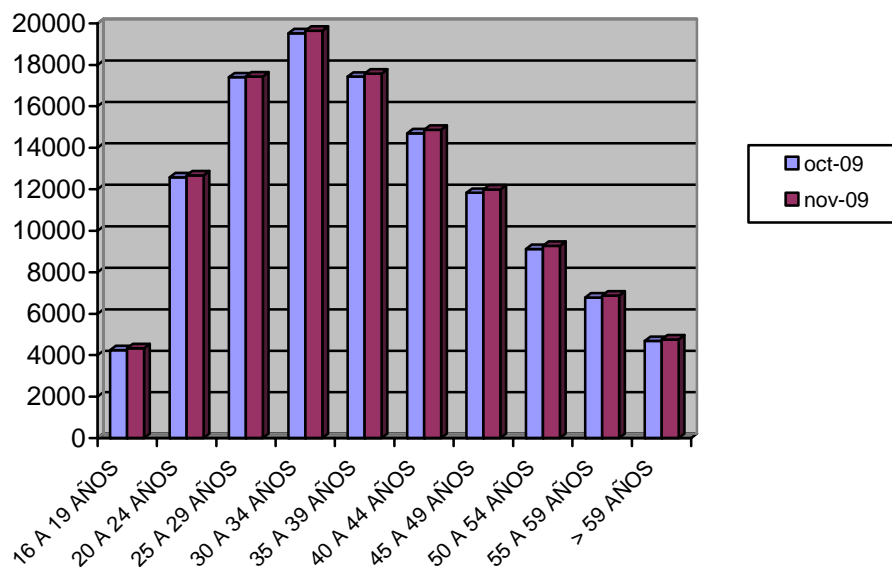

EVOLUCIÓN INTERANUAL DEL PARO POR EDAD

Edad	noviembre 2008	noviembre 2009	
	Parados	Parados	Variación*
De 16 a 19 años	3509	4328	23,34
De 20 a 24 años	9241	12660	37
De 25 a 29 años	13252	17444	31,63
De 30 a 34 años	14305	19644	37,32
De 35 a 39 años	12513	17584	40,53
De 40 a 44 años	10494	14871	41,71
De 45 a 49 años	8234	11986	45,57
De 50 a 54 años	6022	9281	54,12
De 55 a 59 años	4866	6873	41,25
Más de 60 años	3753	4762	26,89
Total	86189	119433	38,57

* Variación relativa del mes actual respecto al mismo mes del año anterior

Evolución interanual del paro por edad

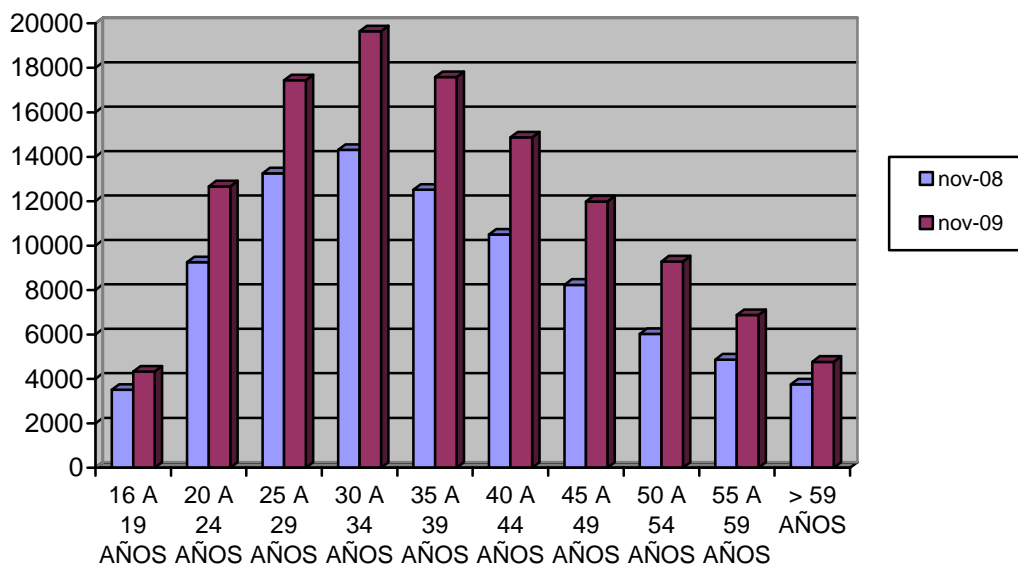

EVOLUCIÓN INTERMENSUAL DEL PARO POR SECTOR ECONÓMICO

Sector	octubre 2009	noviembre 2009	
	Parados	Parados	Variación*
Agricultura	6251	6663	6,59
Industria	16901	16942	0,24
Construcción	27476	27552	0,28
Servicios	61392	61736	0,56
Parados que buscan 1er empleo	6266	6540	4,37
Total	118286	119433	0,97

* Variación relativa del mes actual respecto al mes anterior

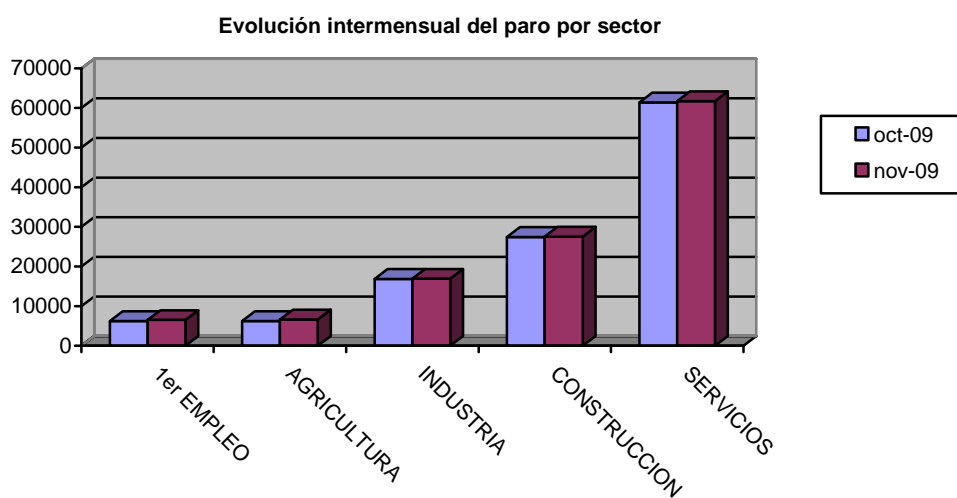

TASA DE PARO COMPARATIVA POR SEXO

Sexo	España		Murcia	Variación*
	Tasa	Tasa	Tasa	
Hombre	15,04	15,32	15,32	0,28
Mujer	19,11	18,21	18,21	-0,9
Total	16,83	16,54	16,54	-0,29

* Variación absoluta de la tasa regional respecto a la nacional

Tasa de paro comparativa por sexo

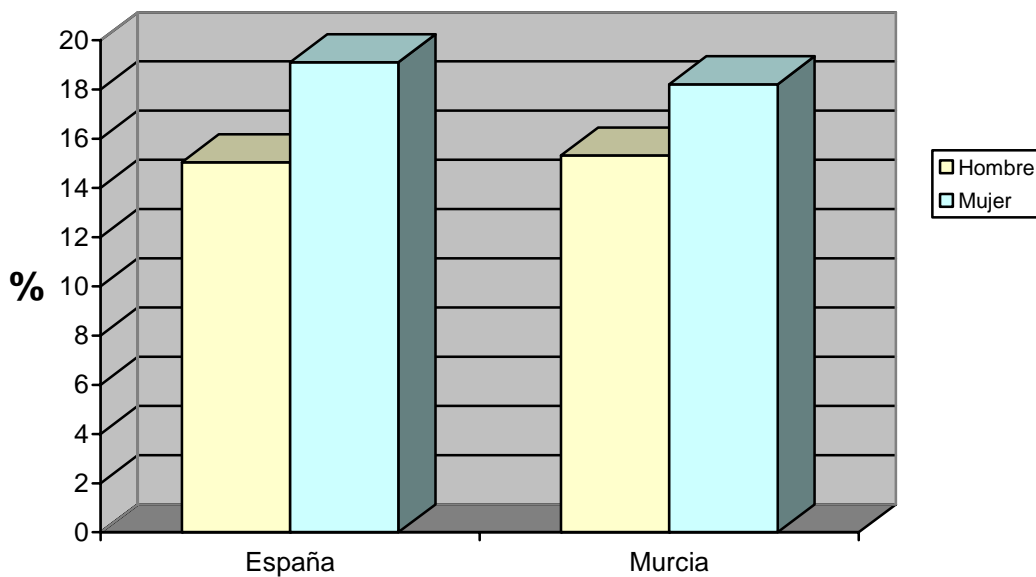

TASA DE PARO COMPARATIVA POR EDAD

Edad	España		Murcia
	Tasa	Tasa	Variación*
De 16 a 24 años	20,24	21,55	1,31
Mayores de 25 años	16,45	15,93	-0,52
Total	16,83	16,54	-0,29

* Variación absoluta de la tasa regional respecto a la nacional

Tasa de paro registrado por edad

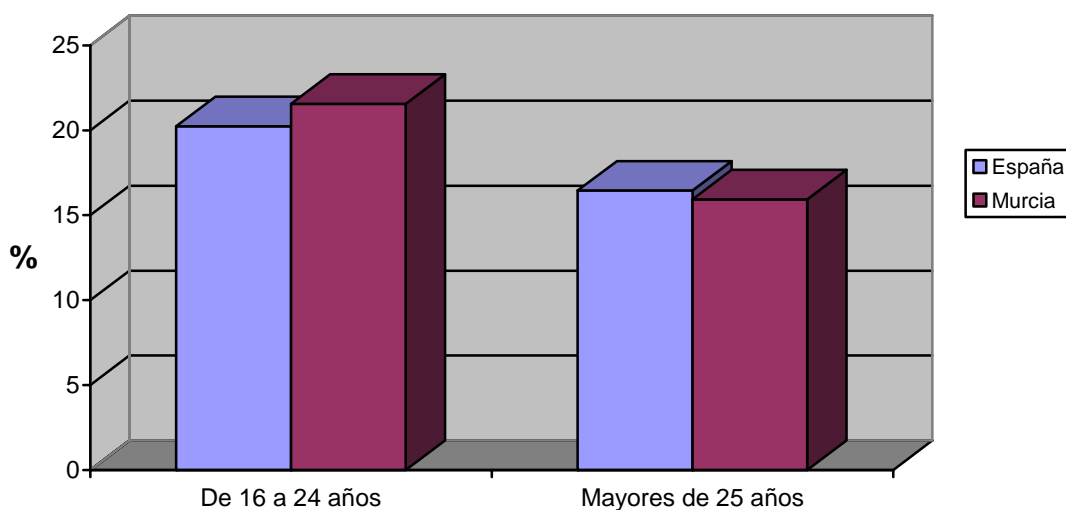

EVOLUCIÓN INTERANUAL COMPARATIVA DE LA TASA DE PARO POR SEXO

Sexo	España			Murcia		
	noviembre 2008	noviembre 2009	Variación*	noviembre 2008	noviembre 2009	
Hombre	Tasa 11,04	Tasa 15,04	Variación* 4	Tasa 10,89	Tasa 15,32	Variación* 4,43
Mujer	Tasa 15,68	Tasa 19,11	Variación* 3,43	Tasa 13,49	Tasa 18,21	Variación* 4,72
Total	13,03	16,83	3,8	11,95	16,54	4,59

* Variación relativa del mes actual respecto al mismo mes del año anterior

Evolución interanual de las tasas de paro registrado. Hombres

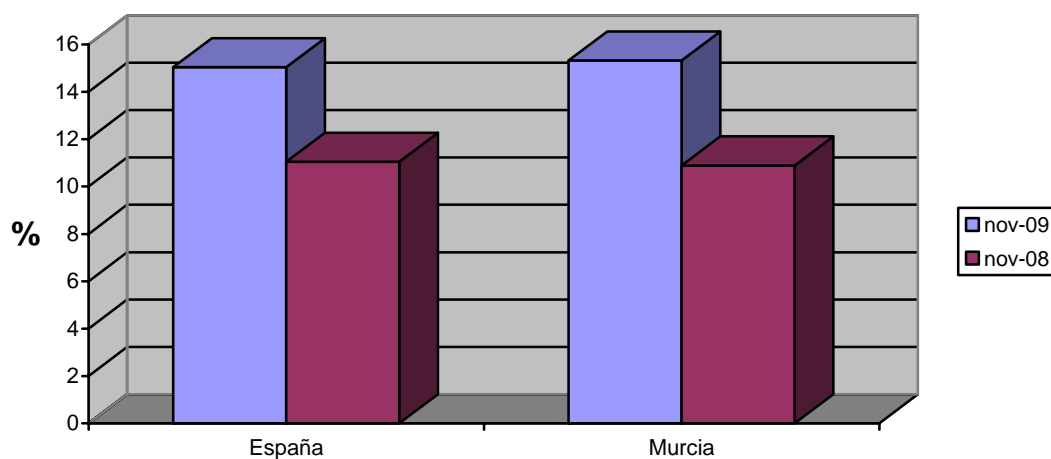

Evolución interanual de las tasas de paro registrado. Mujeres

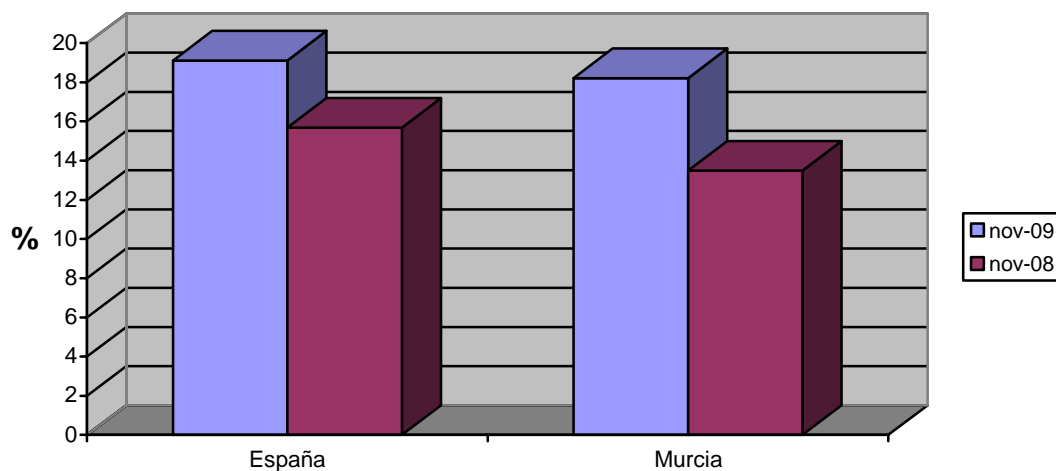

Demandas

DEMANDANTES POR SECTOR ECONÓMICO Y SEXO

Sector	Total		Hombres		Mujeres	
	Demandas	% s/total	Demandas	% s/total	Demandas	% s/total
Agricultura	17.493	10,85	10.526	12,28	6.967	9,22
Industria	21.444	13,30	11.602	13,54	9.842	13,02
Construcción	31.431	19,49	28.087	32,77	3.344	4,42
Servicios	82.952	51,43	33.153	38,68	49.799	65,89
Parados que buscan 1er empleo	7.967	4,94	2.344	2,73	5.623	7,44
Total	161.287	100	85.712	100	75.575	100

Demandantes por sector económico

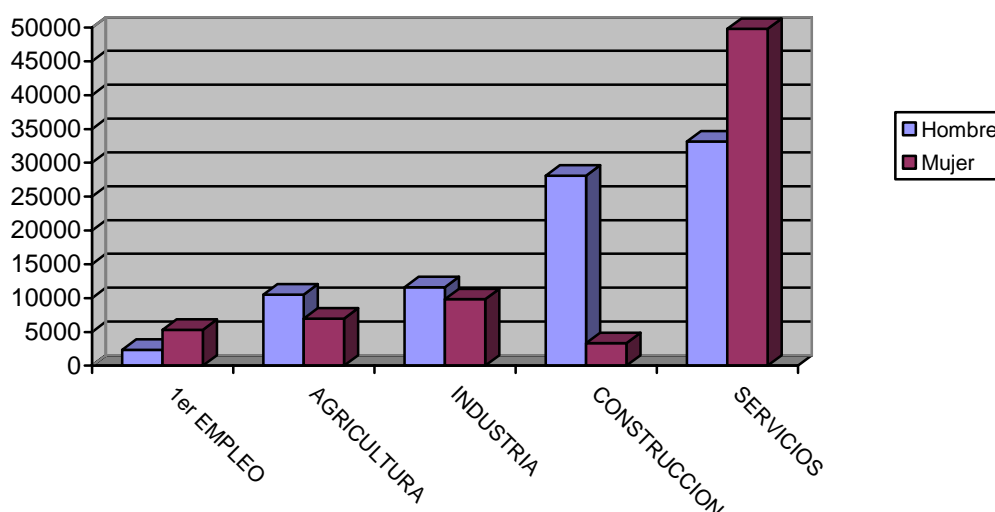

DEMANDANTES POR GRUPO DE OCUPACIÓN Y SEXO

Ocupación	Total		Hombres		Mujeres	
	Demandas	% s/total	Demandas	% s/total	Demandas	% s/total
Directivos	627	0,39	486	0,57	141	0,19
Técnicos y prof. científ.	6.292	3,9	2.316	2,7	3.976	5,26
Técnicos de apoyo	8.506	5,27	4.697	5,48	3.809	5,04
Administrativos	15.864	9,84	3.748	4,37	12.116	16,03
Trab. serv. y comer.	26.506	16,43	5.517	6,44	20.989	27,77
Trab. cualif. agr. pesca	8.242	5,11	4.166	4,86	4.076	5,39
Trab. cualif. ind. manuf.	32.923	20,41	29.397	34,3	3.526	4,67
Operadores de maquinaria	11.749	7,28	9.059	10,57	2.690	3,56
Trab. no cualificados	50.462	31,29	26.233	30,61	24.229	32,06
Fuerzas Armadas	116	0,07	93	0,11	23	0,03
Total	161.287	100	85.712	100	75.575	100

Demandantes por Gran Grupo de Ocupación

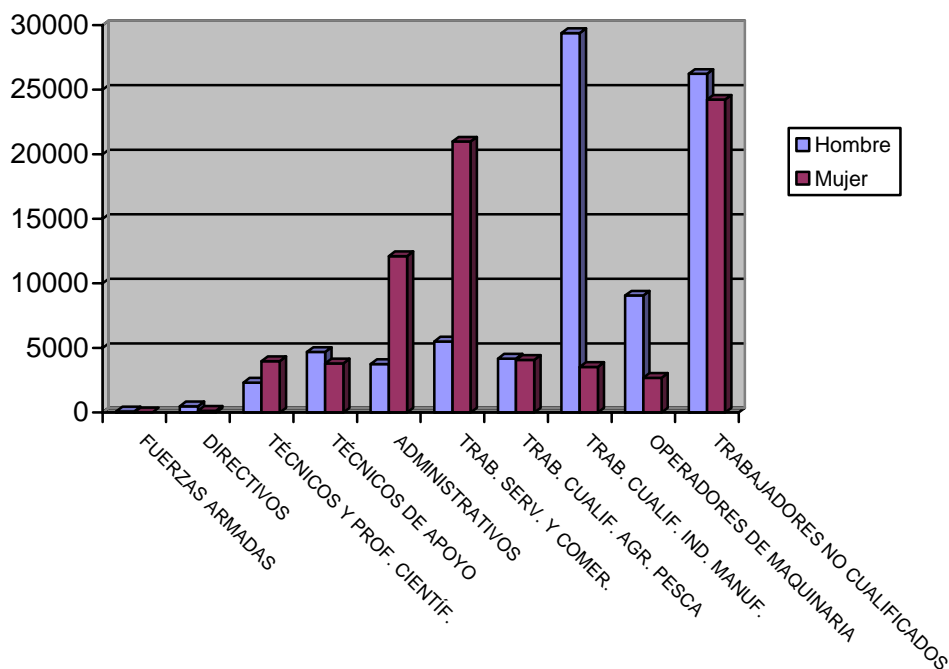

LAS DIEZ OCUPACIONES MÁS DEMANDADAS

Ocupación	Total	
	Demandas	% s/total*
Personal de limpieza o limpiador, en general	29086	5,76
Dependiente de comercio, en general	25613	5,07
Peón de la construcción de edificios	21796	4,32
Empleado administrativo, en general	21520	4,26
Albañil	17402	3,45
Peón de la industria manufacturera, en general	16936	3,36
Peón agrícola, en general	16816	3,33
Camarero, en general	12614	2,5
Mozo de carga y descarga, almacén y/o mercado de abastos	12393	2,46
Peón de la industria de la alimentación, bebidas y tabaco	10647	2,11
Total	36,62	

* Sobre el total de ocupaciones demandadas

Hombres

Ocupación	Total	
	Demandas	%*
Peón de la construcción de edificios	21097	8,16
Albañil	16823	6,51
Peón agrícola, en general	11698	4,53
Mozo de carga y descarga, almacén y/o mercado de abastos	10421	4,03
Peón de la industria manufacturera, en general	9911	3,83
Conductor de furgoneta hasta 3,5 t.	8816	3,41
Conductor de camión, en general	5694	2,2
Jardinero, en general	5509	2,13
Camarero, en general	5450	2,11
Empleado administrativo, en general	4836	1,87
Total		38,78

* Sobre el total de ocupaciones demandadas por hombres

Mujeres

Ocupación	Total	
	Demandas	%*
Personal de limpieza o limpiador, en general	25577	10,39
Dependiente de comercio, en general	21797	8,85
Empleado administrativo, en general	16684	6,78
Peón de la industria de la alimentación, bebidas y tabaco	7553	3,07
Camarero, en general	7164	2,91
Cajero de comercio	7111	2,89
Peón de la industria manufacturera, en general	7025	2,85
Cocinero, en general	5362	2,18
Pinche de cocina	5356	2,18
Asistente domiciliario	5222	2,12
Total		44,22

* Sobre el total de ocupaciones demandadas por mujeres

Ofertas

PUESTOS OFERTADOS POR SECTOR ECONÓMICO

Sector	Total	
	Ofertas	% s/total
Agricultura	2	0,38
Industria	43	8,21
Construcción	54	10,31
Servicios	423	80,73
Sector sin actividad	2	0,38
Total	524	100

Puestos ofertados por sector económico

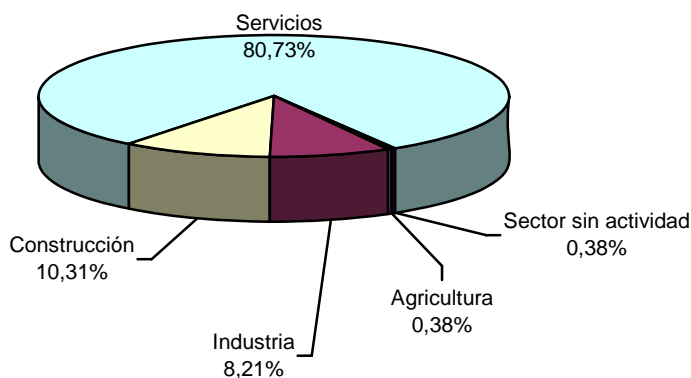

PUESTOS OFERTADOS POR GRUPO DE OCUPACIÓN

Ocupación	Total	
	Ofertas	% s/total
Directivos	7	1,34
Técnicos y prof. científ.	34	6,49
Técnicos de apoyo	38	7,25
Administrativos	58	11,07
Trab. serv. y comer.	85	16,22
Trab. cualif. agr. pesca	68	12,98
Trab. cualif. ind. manif.	114	21,76
Operadores de maquinaria	32	6,11
Trab. no cualificados	88	16,79
Fuerzas Armadas	0	0,00
Total	524	100

Puestos ofertados por Gran Grupo de Ocupación

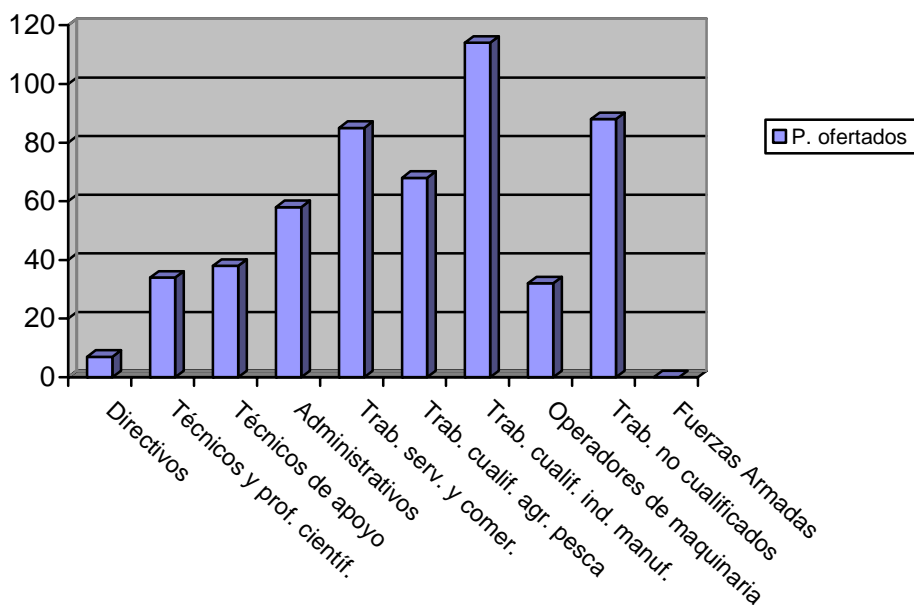

LAS DIEZ OCUPACIONES MÁS OFERTADAS

Ocupación	Total	
	Ofertas	%*
Trabajador Agrícola Excepto En Huertas, Viveros Y Jardines	61	11,64
Empleado Administrativo, En General	44	8,40
Aplicador De Revestimientos Continuos De Fachadas	32	6,11
Peón De La Industria Manufacturera, En General	32	6,11
Camarero, En General	25	4,77
Albañil	14	2,67
Peón Agrícola, En General	14	2,67
Personal De Limpieza O Limpiador, En General	13	2,48
Operador De Máquinas Para Elaborar Helados	12	2,29
Carpintero, En General	9	1,72
Total	256	48,85

* Sobre el total de ofertas

EVOLUCIÓN INTERMENSUAL DE LOS PUESTOS OFERTADOS POR SECTOR ECONÓMICO

Sector	octubre 2009	noviembre 2009	
	Ofertas	Ofertas	Variación*
Agricultura	7	2	-71,43
Industria	336	43	-87,20
Construcción	88	54	-38,64
Servicios	838	423	-49,52
Sin actividad	1	2	100,00
Total	1.270	524	-58,74

* Variación relativa del mes actual respecto al mes anterior

Evolución intermensual de los puestos ofertados por sector

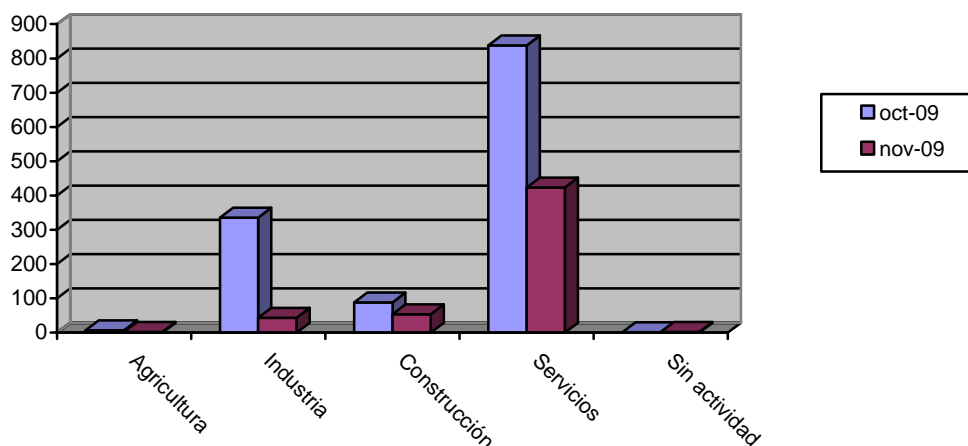

EVOLUCIÓN INTERMENSUAL DE LOS PUESTOS OFERTADOS POR GRUPO DE OCUPACIÓN

Ocupación	octubre 2009	noviembre 2009	
	Ofertas	Ofertas	Variación*
Directivos	2	7	250
Técnicos y prof. científ.	95	34	-64,21
Técnicos de apoyo	124	38	-69,35
Administrativos	69	58	-15,94
Trab. serv. y comer.	121	85	-29,75
Trab. cualif. agr. pesca	465	68	-85,38
Trab. cualif. ind. manuf.	164	114	-30,49
Operadores de maquinaria	34	32	-5,88
Trab. no cualificados	196	88	-55,10
Fuerzas Armadas	0	0	0
Total	1.270	524	-58,74

* Variación relativa del mes actual respecto al mes anterior

Evolución intermensual de los puestos ofertados por Gran Grupo de Ocupación

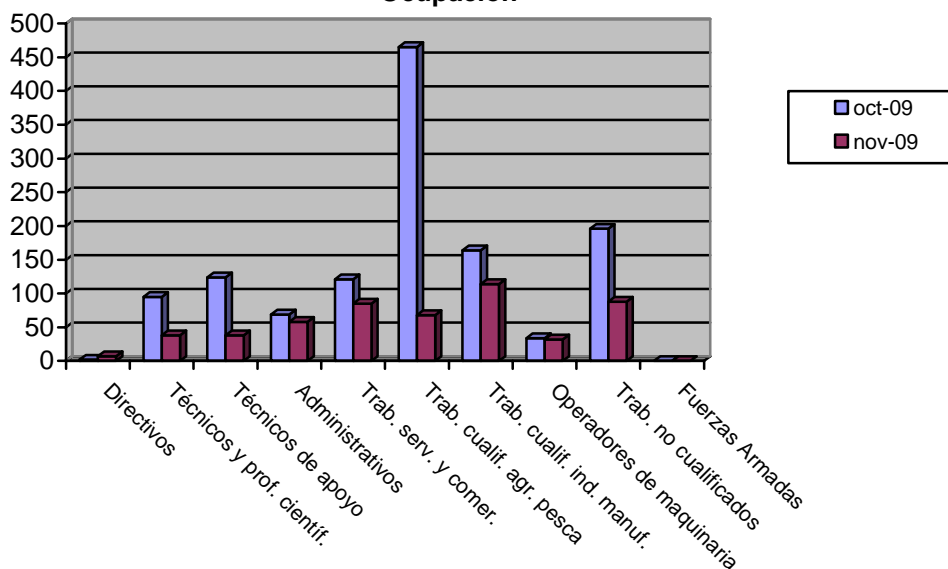

EVOLUCIÓN INTERANUAL DE LOS PUESTOS OFERTADOS POR GRUPO DE OCUPACIÓN

Ocupación	noviembre 2008		noviembre 2009	
	Oler tas	Ofertas	Oler tas	Variación*
Directivos	1	7	7	600,00
Técnicos y prof. científ.	28	34	34	21,43
Técnicos de apoyo	43	38	38	-11,63
Administrativos	41	58	58	41,46
Trab. serv. y comer.	104	85	85	-18,27
Trab. cualif. agr. pesca	249	68	68	-72,69
Trab. cualif. ind. manuf.	127	114	114	-10,24
Operadores de maquinaria	14	32	32	128,57
Trab. no cualificados	169	88	88	-47,93
Fuerzas Armadas	0	0	0	0
Total	776	524	524	-32,47

* Variación relativa del mes actual respecto al mismo mes del año anterior

Evolución interanual de los puestos ofertados por Gran Grupo de Ocupación

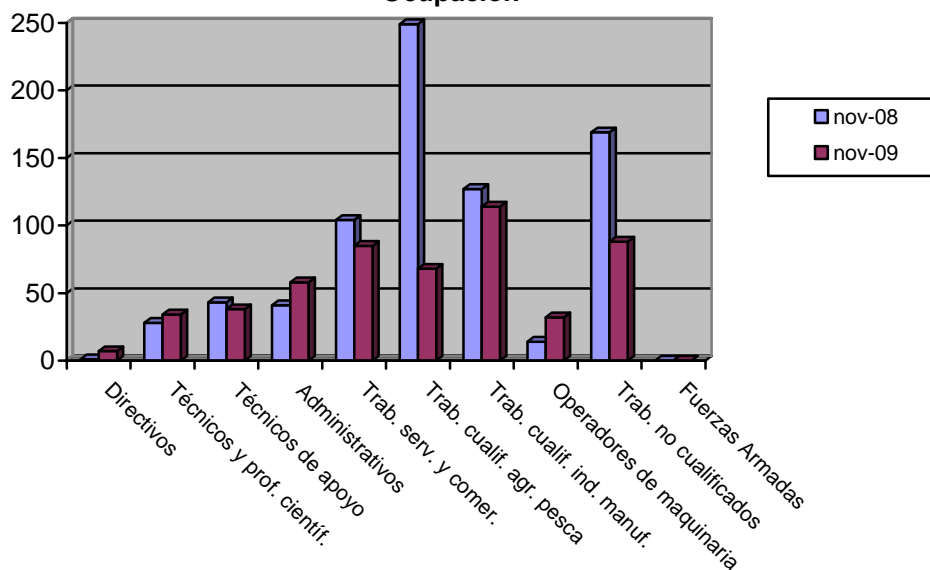

Contratos

DISTRIBUCIÓN DE CONTRATOS POR SECTOR ECONÓMICO

Sector	Total		Hombres		Mujeres	
	Contratos	% s/total	Contratos	% s/total	Contratos	% s/total
Agricultura	8270	17,51	6101	20,26	2169	12,68
Industria	2746	5,81	1838	6,1	908	5,31
Construcción	4683	9,92	4429	14,71	254	1,48
Servicios	31530	66,76	17749	58,93	13781	80,53
Total	47229	100	30117	100	17112	100

Contratos por sector económico

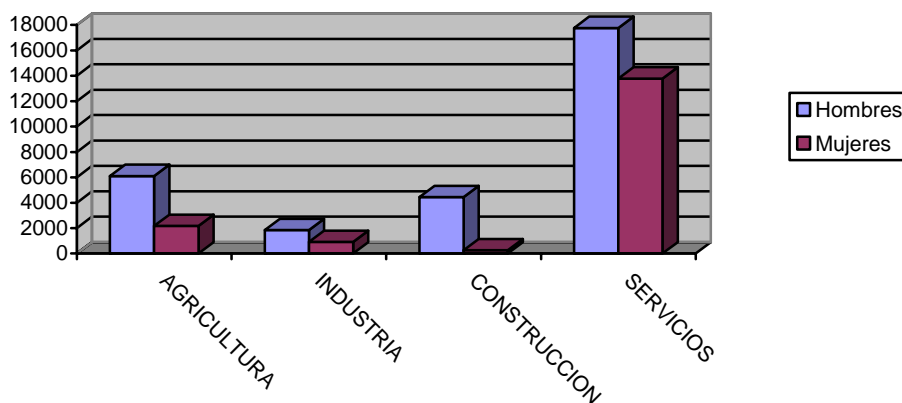

DISTRIBUCIÓN DE CONTRATOS POR MODALIDAD Y SEXO

Modalidad	Total		Hombres		Mujeres	
	Contratos	% s/total	Contratos	% s/total	Contratos	% s/total
Total Indefinidos	4363	9,24	2536	8,42	1827	10,68
Total Temporales	42866	90,76	27581	91,58	15285	89,32
Total	47229	100	30117	100	17112	100

Contratación por modalidad

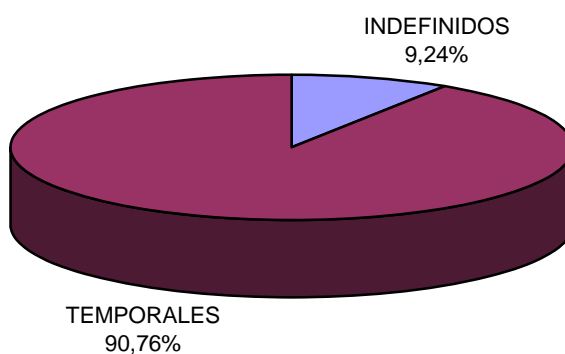

Contratación por modalidad

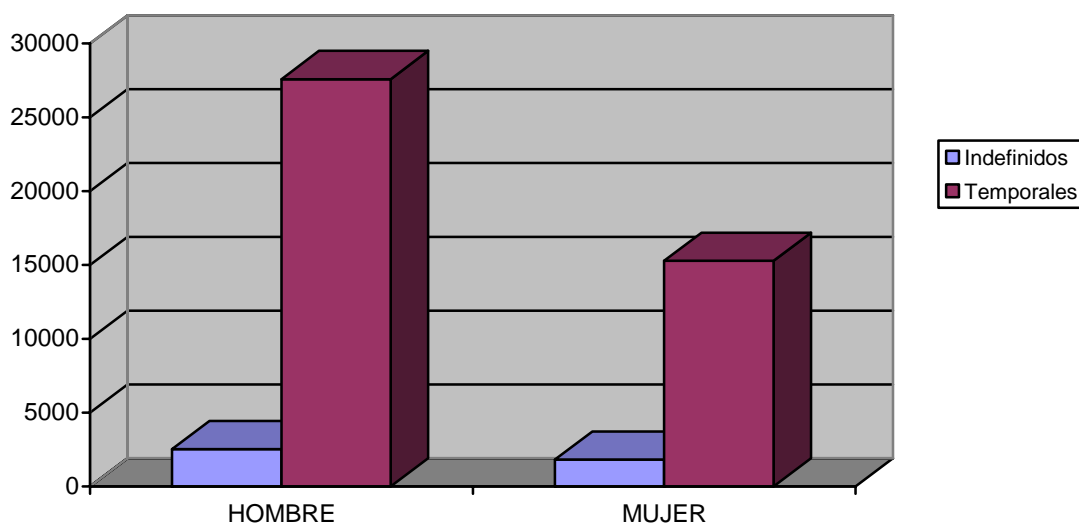

DISTRIBUCIÓN DE CONTRATOS INDEFINIDOS POR SEXO

Modalidad Indefinidos	Total		Hombres		Mujeres	
	Contratos	% s/total	Contratos	% s/total	Contratos	% s/total
Ordinarios	2428	55,65	1424	56,15	1004	54,95
Fomento Empleo	400	9,17	184	7,26	216	11,82
Minusválidos indefinidos	43	0,99	27	1,06	16	0,88
Conversiones	1492	34,2	901	35,53	591	32,35
Total	4363	100	2536	100	1827	100

Contratos indefinidos

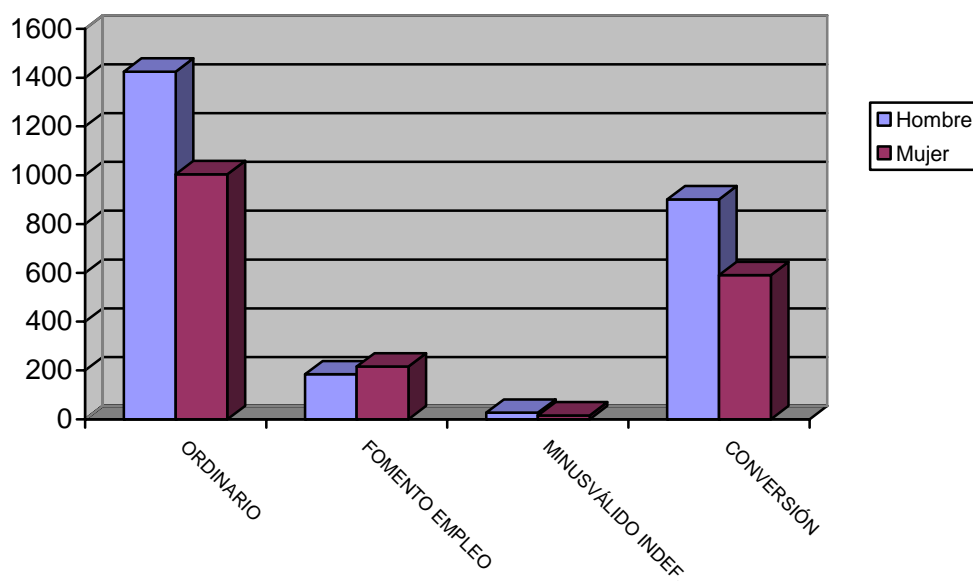

DISTRIBUCIÓN DE CONTRATOS TEMPORALES POR SEXO

Modalidad Temporales	Total		Hombres		Mujeres	
	Contratos	% s/total	Contratos	% s/total	Contratos	% s/total
Obra y servicio	24793	57,84	18295	66,33	6498	42,51
Eventual	15571	36,32	8516	30,88	7055	46,16
Prácticas / Formación	207	0,48	94	0,34	113	0,74
Resto	2295	5,35	676	2,45	1619	10,59
Total	42866	100	27581	100	15285	100

Contratos temporales

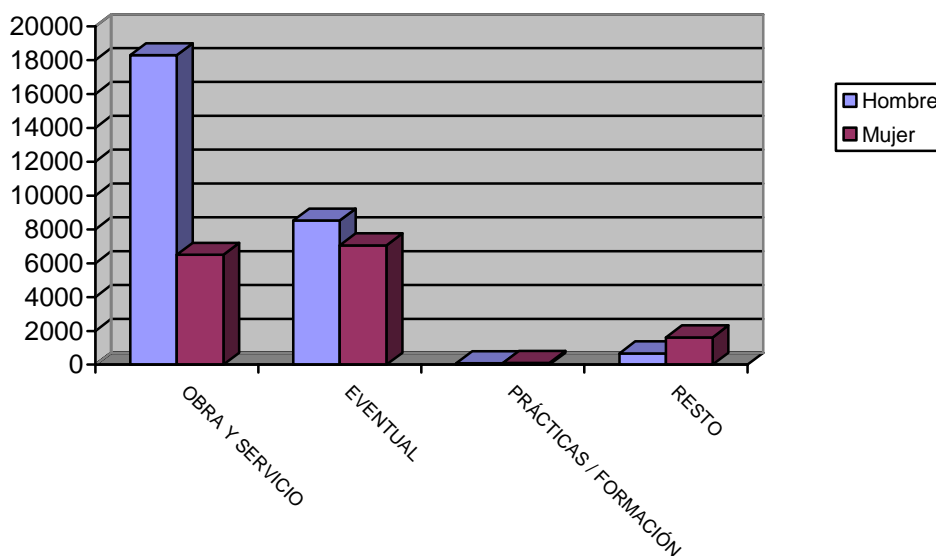

DISTRIBUCIÓN COMPARATIVA DE LA CONTRATACIÓN POR MODALIDAD

Modalidad	España		Murcia	
	Contratos	% s/total	Contratos	% s/total
Total Indefinidos	107420	8,92	4363	9,24
Total Temporales	1096607	91,08	42866	90,76
Total	1204027	100	47229	100

Distribución porcentual comparativa de la contratación por modalidad

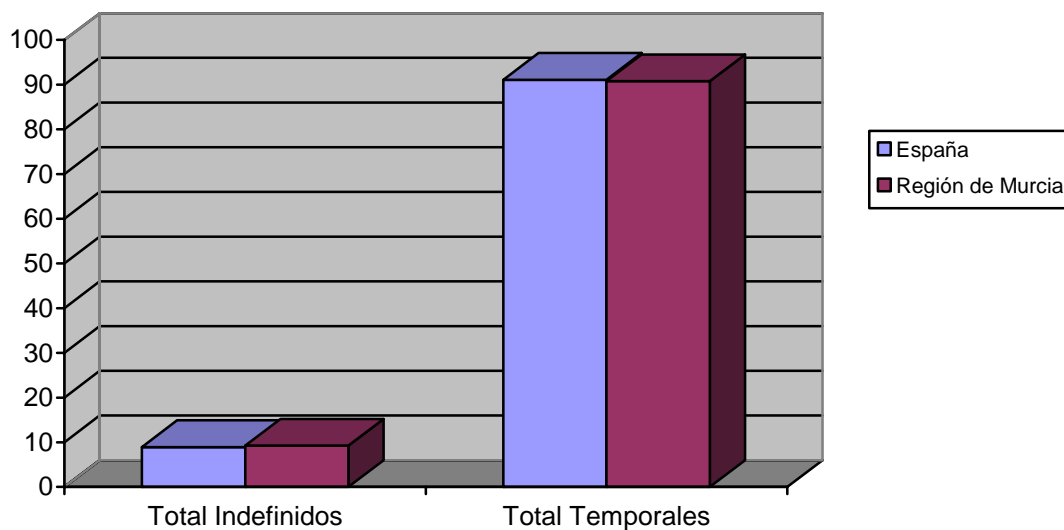

DISTRIBUCIÓN COMPARATIVA DE LA CONTRATACIÓN INDEFINIDA

Modalidad indefinidos	España		Murcia	
	Contratos	% s/total	Contratos	% s/total
Ordinarios	50390	46,91	2428	55,65
Fomento Empleo	15925	14,82	400	9,17
Otros	163	0,15	0	0,00
Minusválidos indefinidos	520	0,48	43	0,99
Conversiones	40422	37,63	1492	34,2
Total Indefinidos	107420	100	4363	100

Distribución porcentual comparativa de la contratación indefinida

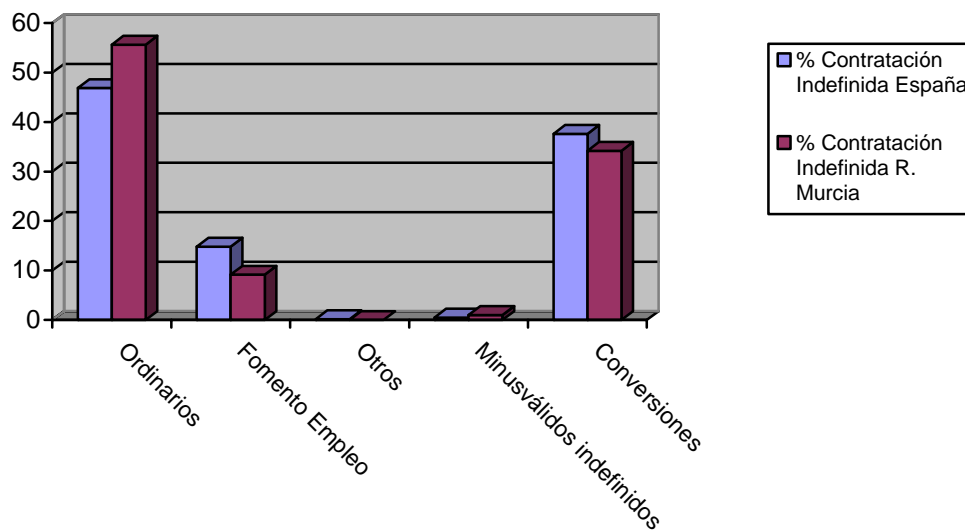

DISTRIBUCIÓN COMPARATIVA DE CONTRATOS TEMPORALES

Modalidad temporales	España		Murcia	
	Contratos	% s/total	Contratos	% s/total
Otros	145982	13,31	0	0,00
Obra y servicio	482321	43,98	24793	57,84
Eventual	458834	41,84	15571	36,32
Prácticas / Formación	3478	0,32	207	0,48
Resto	5992	0,55	2295	5,35
Total Temporales	1096607	100	42866	100

Distribución porcentual comparativa de la contratación temporal

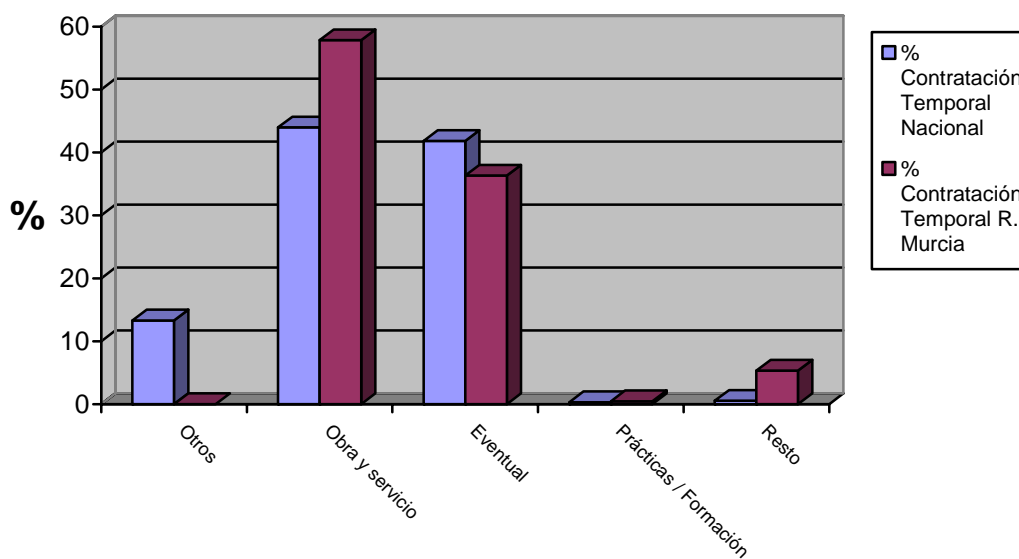

EVOLUCIÓN DE LA CONTRATACIÓN INDEFINIDA EN VARIOS AÑOS

	noviembre 2005	noviembre 2006	noviembre 2007	noviembre 2008	noviembre 2009
Contratos Indefinidos	4932	7831	6276	5663	4363
% sobre Total de Contr.	7,83	10,53	9,45	11,32	9,24

Evolución interanual del porcentaje de contratación indefinida en los últimos cinco años

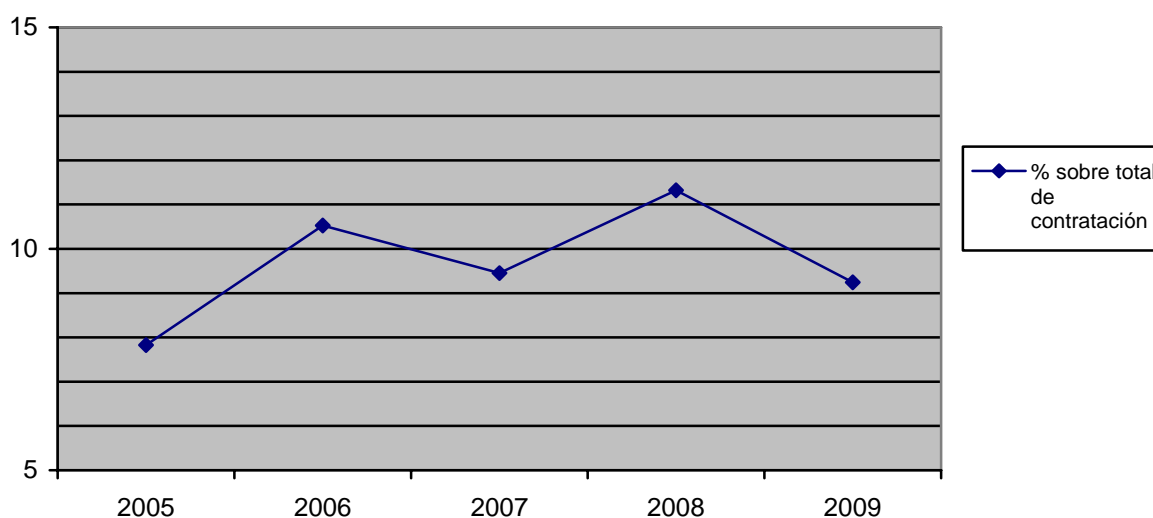

DISTRIBUCIÓN DE LA CONTRATACIÓN POR GRUPO DE OCUPACIÓN

Ocupación	Total		Hombres		Mujeres	
	Contratos	% s/total	Contratos	% s/total	Contratos	% s/total
Directivos	71	0,15	48	0,16	23	0,13
Técnicos y prof. científ.	2109	4,47	975	3,24	1134	6,63
Técnicos de apoyo	2660	5,63	1432	4,75	1228	7,18
Administrativos	1879	3,98	514	1,71	1365	7,98
Trab. serv. y comer.	8641	18,3	3194	10,61	5447	31,83
Trab. cualif. agr. pesca	1352	2,86	818	2,72	534	3,12
Trab. cualif. ind. manuf.	5074	10,74	4565	15,16	509	2,97
Operadores de maquinaria	2599	5,5	2386	7,92	213	1,24
Trab. no cualificados	22844	48,37	16185	53,74	6659	38,91
Fuerzas Armadas	0	0	0	0	0	0
Total	47229	100	30117	100	17112	100

Contratos por grupo de ocupación

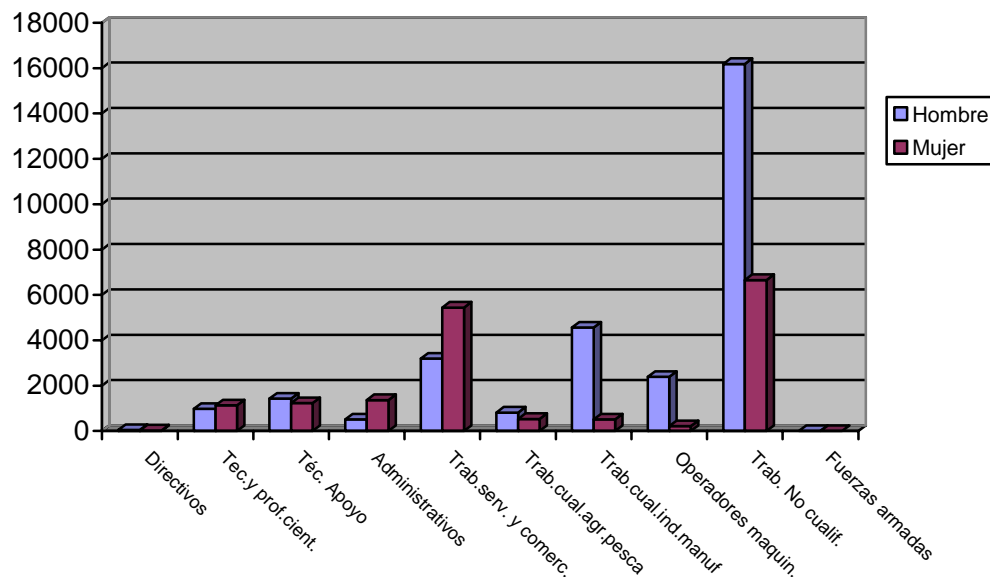

LAS DIEZ OCUPACIONES MÁS CONTRATADAS

Ocupación	Total	
	Contratos	%*
Peones agrícolas	17316	36,66
Camareros, bármanes y asimilados	3740	7,92
Dependiente de artículos de deporte, caza y pesca	2317	4,91
Albañiles y mamposteros	1834	3,88
Pinche de cocina	1761	3,73
Conductores de camiones	1304	2,76
Peones de industrias manufactureras	1247	2,64
Cocinero, en general	756	1,6
Trabajador agrícola de frutales, en general	699	1,48
Peones del transporte y descargadores	692	1,47
Total		67,05

* Sobre el total de contratos

Hombres

Ocupación	Total	
	Contratos	%*
Peones agrícolas	13052	43,34
Camareros, bármanes y asimilados	1841	6,11
Albañiles y mamposteros	1821	6,05
Conductores de camiones	1261	4,19
Peones de industrias manufactureras	729	2,42
Peones de la construcción de edificios	651	2,16
Dependiente de artículos de deporte, caza y pesca	611	2,03
Peones del transporte y descargadores	558	1,85
Trabajador agrícola de frutales, en general	458	1,5
Trabajadores en hormigón armado, enfoscadores, ferrallistas y asimilados	308	1,02
Total		70,69

* Sobre el total de contratos para hombres

Mujeres

Ocupación	Total	
	Contratos	%*
Peones agrícolas	4264	24,92
Camareros, bármanes y asimilados	1899	11,1
Dependiente de artículos de deporte, caza y pesca	1706	9,97
Pinche de cocina	1507	8,81
Cocinero, en general	519	3,03
Peones de industrias manufactureras	518	3,03
Guías y azafatas de tierra	410	2,4
Auxiliares administrativos con tareas de atención al público no clasificados anteriormente	368	2,15
Animador sociocultural	296	1,73
Trabajadores cualificados por cuenta ajena en huertas, viveros y jardines	286	1,67
Total		68,80

* Sobre el total de contratos para mujeres

EVOLUCIÓN INTERMENSUAL DE LA CONTRATACIÓN POR SEXO

Sexo	octubre 2009	noviembre 2009	
	Contratos	Contratos	Variación*
Hombre	33778	30117	-10,84
Mujer	19686	17112	-13,08
Total	53464	47229	-11,66

Evolución intermensual de la contratación por sexo

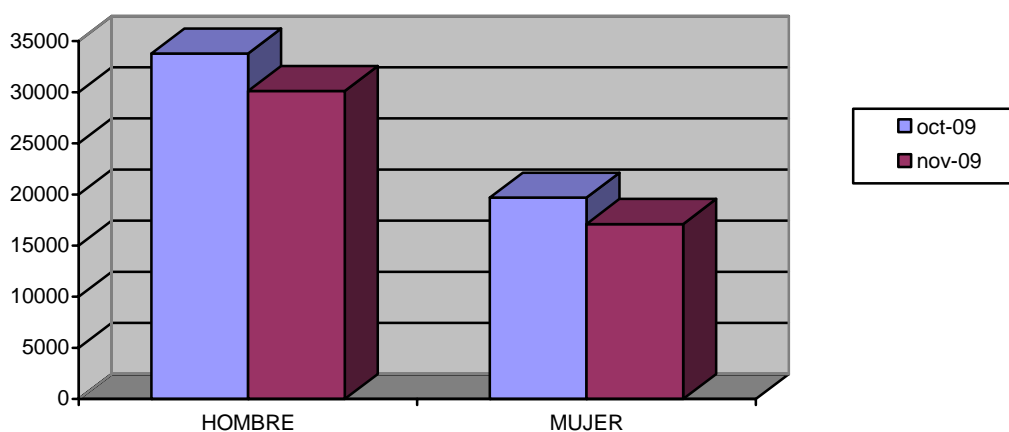

EVOLUCIÓN INTERANUAL DE LA CONTRATACIÓN POR SEXO

Sexo	noviembre 2008	noviembre 2009	
	Contratos	Contratos	Variación*
Hombre	31630	30117	-4,78
Mujer	18395	17112	-6,97
Total	50025	47229	-5,59

Evolución interanual de la contratación por sexo

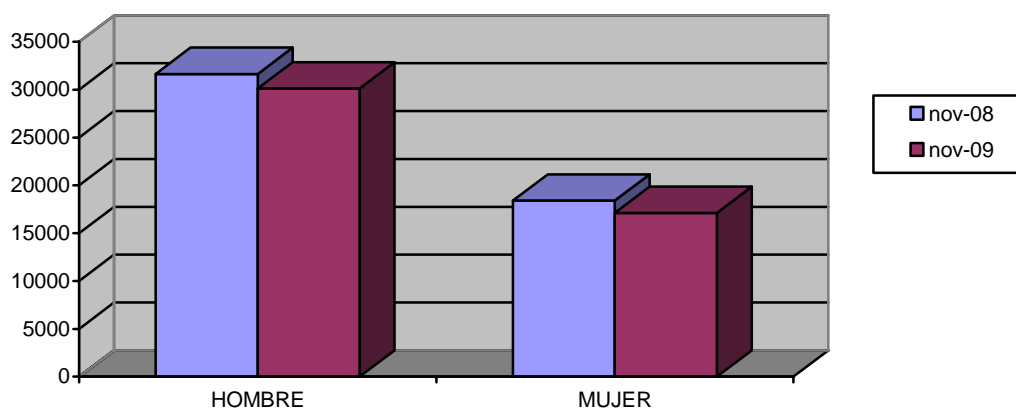

EVOLUCIÓN INTERMENSUAL DE LA CONTRATACIÓN POR SECTOR ECONÓMICO

Sector	octubre 2009	noviembre 2009	
	Contratos	Contratos	Variación*
Agricultura	10085	8270	-18
Industria	3118	2746	-11,93
Construcción	4771	4683	-1,84
Servicios	35490	31530	-11,16
Total	53464	47229	-11,66

* Variación relativa del mes actual respecto al mes anterior

Evolución intermensual de la contratación por sector

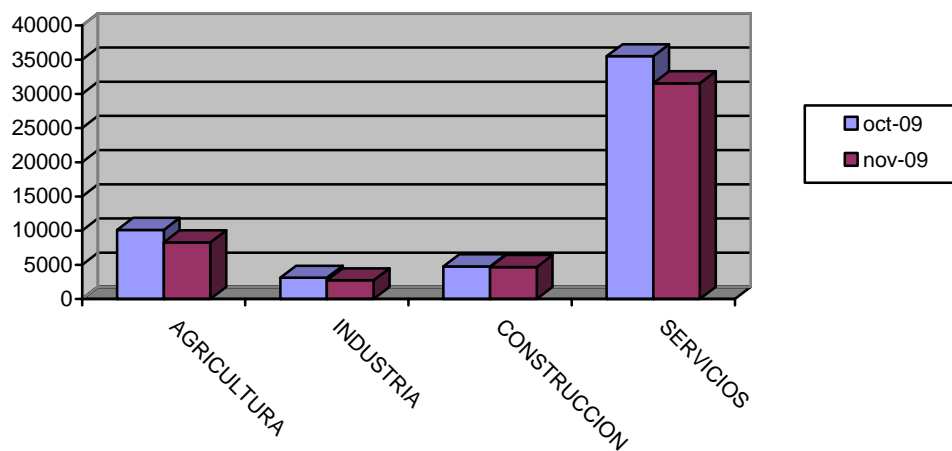

EVOLUCIÓN INTERMENSUAL DE LA CONTRATACIÓN INDEFINIDA

Modalidad indefinida	octubre 2009	noviembre 2009	
	Contratos	Contratos	Variación*
Ordinarios	3158	2428	-23,12
Fomento Empleo	385	400	3,9
Minusválidos indefinidos	49	43	-12,24
Conversiones	1309	1492	13,98
Total Indefinidos	4901	4363	-10,98

* Variación relativa del mes actual respecto al mes anterior

Evolución intermensual de la contratación indefinida

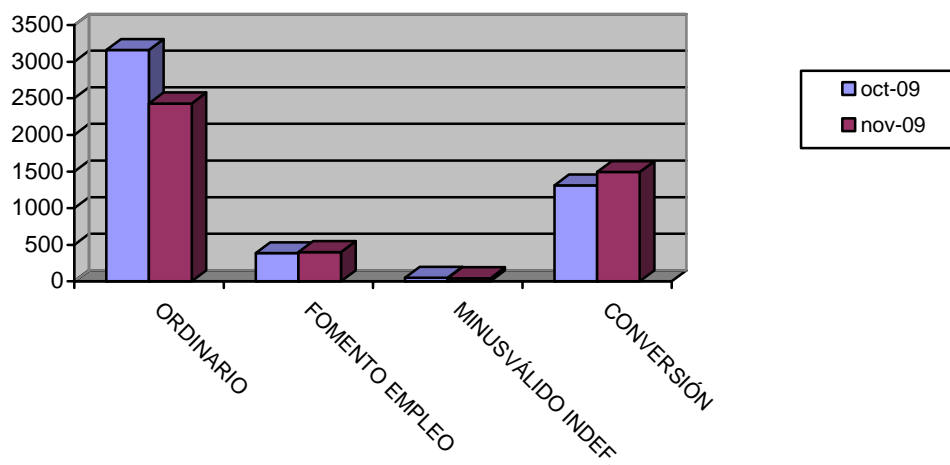

EVOLUCIÓN INTERANUAL DE LA CONTRATACIÓN INDEFINIDA

Modalidad indefinida	noviembre 2008	noviembre 2009	
	Contratos	Contratos	Variación*
Ordinarios	3182	2428	-23,7
Fomento Empleo	509	400	-21,41
Minusválidos indefinidos	34	43	26,47
Conversiones	1938	1492	-23,01
Total Indefinidos	5663	4363	-22,96

* Variación relativa del mes actual respecto al mismo mes del año anterior

Evolución interanual de la contratación indefinida

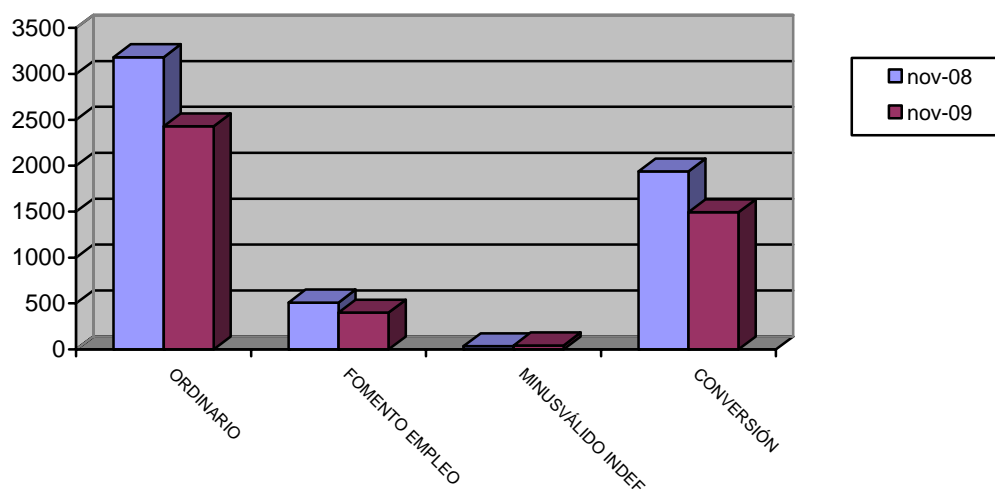

EVOLUCIÓN INTERMENSUAL DE LA CONTRATACIÓN TEMPORAL

Modalidad temporales	octubre 2009	noviembre 2009	
	Contratos	Contratos	Variación*
Obra y servicio	29484	24793	-15,91
Eventual	16791	15571	-7,27
Prácticas / Formación	225	207	-8
Resto	2063	2295	11,25
Total Temporales	48563	42866	-11,73

* Variación relativa del mes actual respecto al mes anterior

Evolución intermensual de la contratación temporal

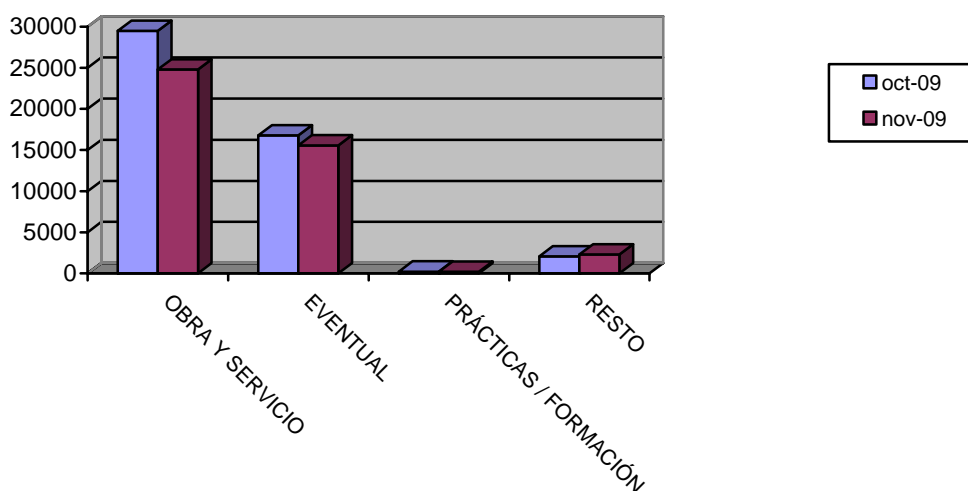

EVOLUCIÓN INTERANUAL DE LA CONTRATACIÓN TEMPORAL

Modalidad temporales	noviembre		Variación*
	2008	2009	
Obra y servicio	26486	24793	-6,39
Eventual	15486	15571	0,55
Prácticas / Formación	239	207	-13,39
Resto	2151	2295	6,69
Total Temporales	44362	42866	-3,37

* Variación relativa del mes actual respecto al mismo mes del año anterior

Evolución interanual de la contratación temporal

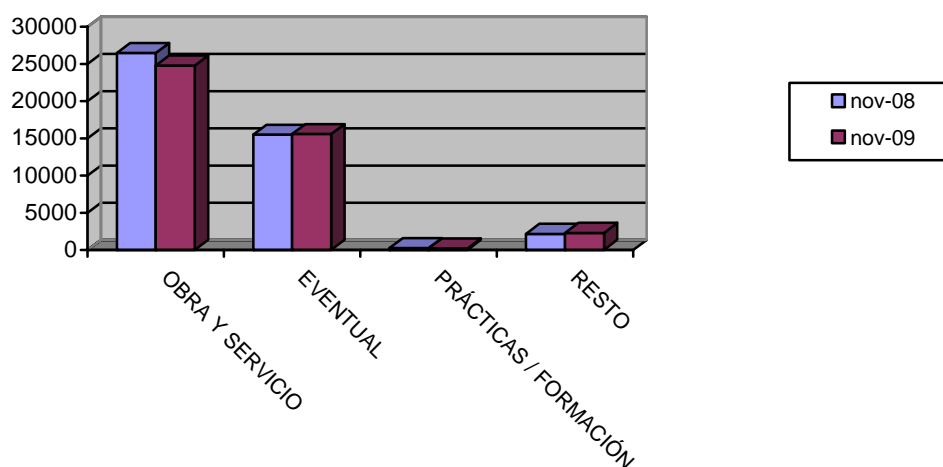

EVOLUCIÓN INTERMENSUAL DE LA CONTRATACIÓN POR GRUPO DE OCUPACIÓN

Ocupación	octubre 2009		noviembre 2009
	Contratos	Contratos	Variación*
Directivos	63	71	12,7
Técnicos y prof. científ.	2550	2109	-17,29
Técnicos de apoyo	3426	2660	-22,36
Administrativos	1992	1879	-5,67
Trab. serv. y comer.	8926	8641	-3,19
Trab. cualif. agr. pesca	1335	1352	1,27
Trab. cualif. ind. manuf.	5734	5074	-11,51
Operadores de maquinaria	2304	2599	12,8
Trab. no cualificados	27132	22844	-15,8
Fuerzas Armadas	2	0	-100
Total	53464	47229	-11,66

* Variación relativa del mes actual respecto al mes anterior

Evolución intermensual de la contratación por Gran Grupo de Ocupación

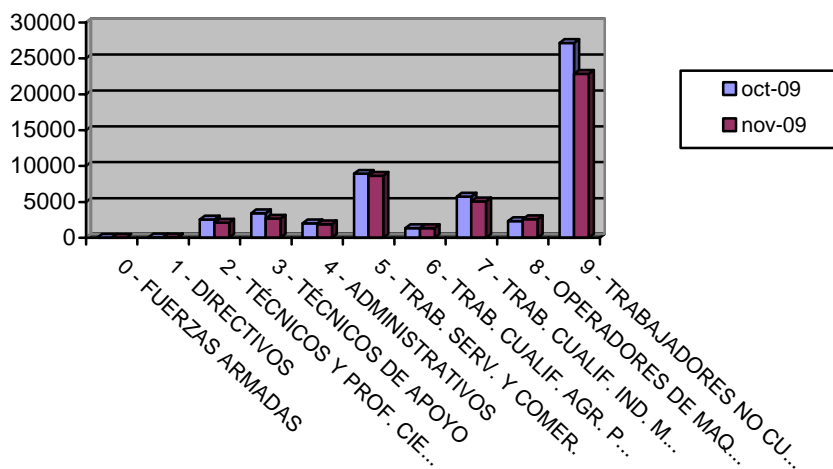

EVOLUCIÓN INTERANUAL DE LA CONTRATACIÓN POR GRUPO DE OCUPACIÓN

Ocupación	noviembre 2008		noviembre 2009	
	Contratos	Contratos	Contratos	Variación*
Directivos	86	71	71	-17,44
Técnicos y prof. científ.	1470	2109	2109	43,47
Técnicos de apoyo	2298	2660	2660	15,75
Administrativos	2560	1879	1879	-26,60
Trab. serv. y comer.	8095	8641	8641	6,74
Trab. cualif. agr. pesca	2104	1352	1352	-35,74
Trab. cualif. ind. manif.	5969	5074	5074	-14,99
Operadores de maquinaria	2343	2599	2599	10,93
Trab. no cualificados	25099	22844	22844	-8,98
Fuerzas Armadas	1	0	0	-100
Total	50025	47229	47229	-5,59

* Variación relativa del mes actual respecto al mismo mes del año anterior

Evolución interanual de la contratación por Gran Grupo de Ocupación

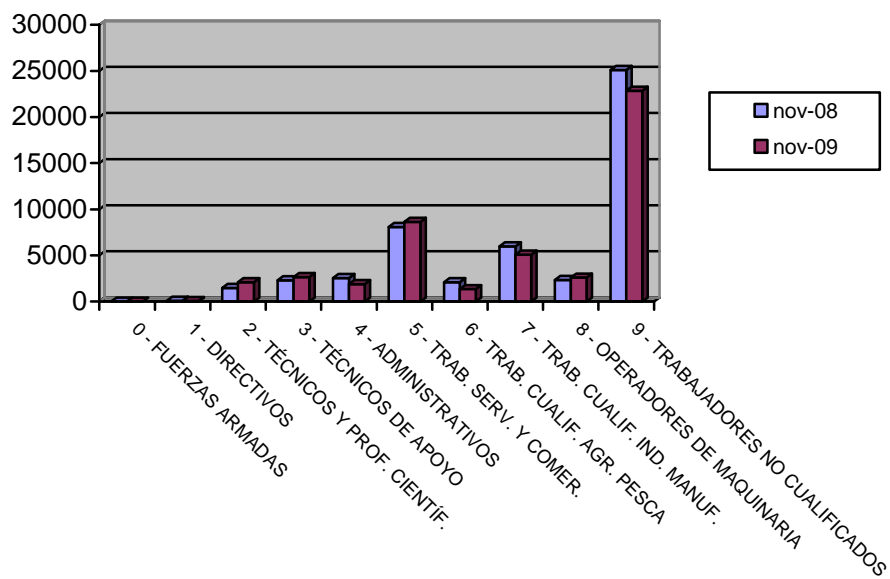

Afiliación

NÚMERO DE AFILIADOS A LA SEGURIDAD SOCIAL POR RÉGIMEN

Regímenes	Total		Hombre		Mujer		No Consta	
	Afiliados	% s/total	Afiliados	% s/total	Afiliados	% s/total	Afiliados	% s/total
General	359434	67,75	197827	64,15	161607	72,76	0	0,00
Especial Autónomos	96482	18,19	65312	21,18	31170	14,03	0	0,00
Total Especial Agrario	65263	12,3	44055	14,29	21208	9,55	0	0,00
Especial del Mar	911	0,17	881	0,29	30	0,01	0	0,00
Especial de Min. Carbón	0	0	0	0	0	0	0	0,00
Especial Empl. Hogar	8407	1,58	315	0,10	8092	3,64	0	0,00
Total	530497	100	308390	100	222107	100	0	0

Afiliación por Régimen

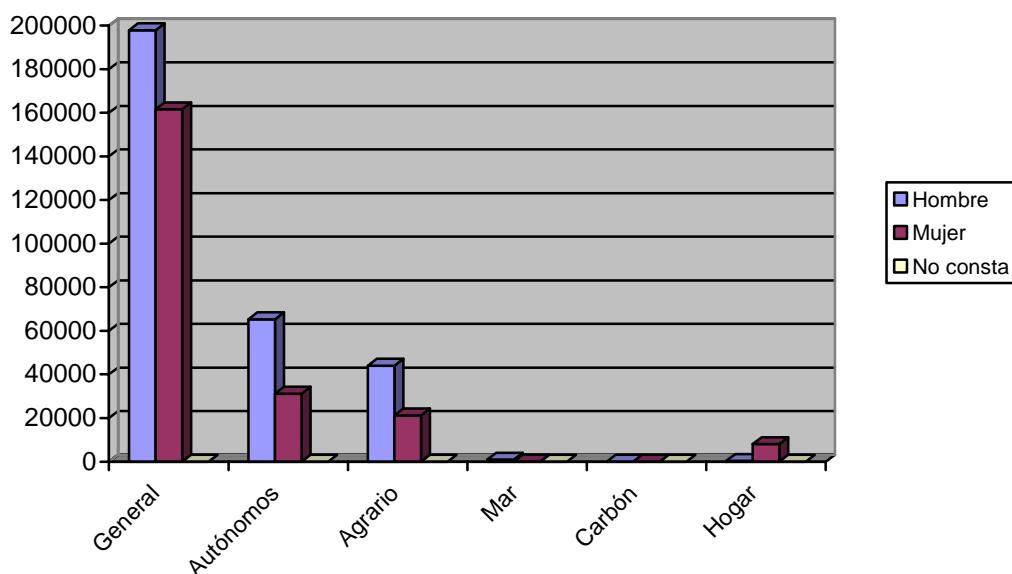

EVOLUCIÓN INTERANUAL DE LA AFILIACIÓN POR RÉGIMEN

Régimen	noviembre		Variación*
	2008	noviembre 2009	
General	Afiliados 388642	Afiliados 359434	-7,52
Especial Autónomos	102139	96482	-5,54
Total Especial Agrario	61576	65263	5,99
Especial del Mar	1075	911	-15,26
Especial de Mín. Carbón	0	0	0,00
Especial Empl. Hogar	8197	8407	2,56
Total	561629	530497	-5,54

* Variación relativa del mes actual respecto al mismo mes del año anterior

Evolución interanual de la afiliación por Régimen

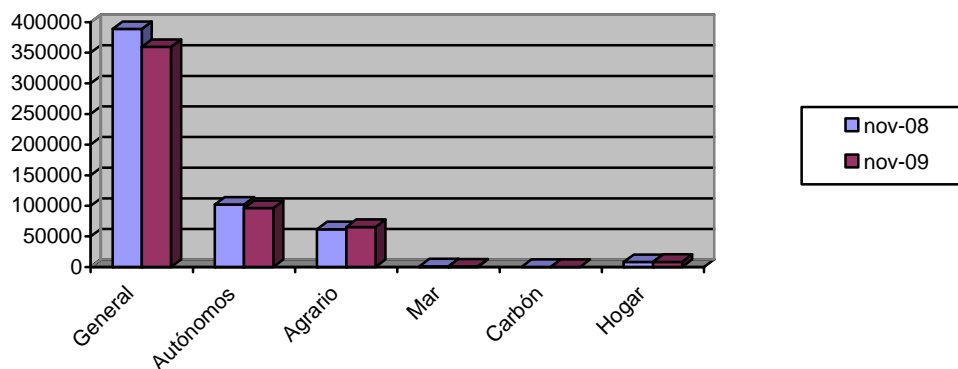

NÚMERO DE AFILIADOS COMUNITARIOS POR PAÍS DE ORIGEN

Unión Europea	Régimen					Total	% total UE
	General	Autónomo	Agrario	Mar	Hogar		
Alemania	370	183	12	0	3	568	4,09
Austria	11	6	0	0	0	17	0,12
Bélgica	78	56	3	0	1	138	0,99
Bulgaria	1268	79	819	2	96	2264	16,32
Chipre	0	1	0	0	0	1	0,01
Dinamarca	12	9	4	0	0	25	0,18
Eslovaquia	46	1	4	0	1	52	0,37
Eslovenia	13	1	0	0	0	14	0,1
Estonia	11	2	3	0	0	16	0,12
Finlandia	10	4	1	0	0	15	0,11
Francia	519	215	39	1	2	776	5,59
Grecia	11	4	2	0	0	17	0,12
Hungría	51	15	5	0	0	71	0,51
Irlanda	38	31	1	0	0	70	0,5
Italia	587	199	13	0	4	803	5,79
Letonia	31	7	26	0	1	65	0,47
Lituania	361	26	140	0	19	546	3,94
Luxemburgo	0	0	0	0	0	0	0
Malta	1	4	8	0	0	13	0,09
Países Bajos	102	78	6	1	0	187	1,35
Polonia	495	37	353	0	14	899	6,48
Portugal	917	77	79	1	4	1078	7,77
Reino Unido	1010	897	36	1	7	1951	14,06
República Checa	41	18	6	0	0	65	0,47
Rumanía	2344	310	1354	1	152	4161	29,99
Suecia	33	28	0	0	0	61	0,44
Total Unión Europea	8360	2288	2914	7	304	13873	100
Total Países	33972	5206	44753	63	4736	88730	

NÚMERO DE AFILIADOS NO COMUNITARIOS POR PAÍS DE ORIGEN

Países no Unión Europea	Régimen						Total	% no UE
	General	Autónomo	Agrario	Mar	Hogar			
Marruecos	5759	673	22652		27	278	29389	39,26
Ecuador	9025	494	13431		2	1349	24301	32,46
Colombia	1788	143	263		0	311	2505	3,35
Bolivia	1689	109	2234		0	1187	5219	6,97
Ucrania	1548	94	241		0	746	2629	3,51
Argelia	348	38	626		0	8	1020	1,36
China	854	702	6		0	19	1581	2,11
Argentina	637	122	22		0	46	827	1,1
Malí	160	2	425		0	2	589	0,79
Rusia	333	35	40		0	78	486	0,65
Resto Países	3471	506	1899		27	408	6311	8,43
Total no Unión Europea	25612	2918	41839		56	4432	74857	100
Total Países	33972	5206	44753		63	4736	88730	