



Región de Murcia
Consejería de Empleo y Formación



CIFRAS DE EMPLEO

2008

ABRIL



26/06/2008

Comunidad Autónoma de la Región de Murcia
Servicio Regional de Empleo y Formación
Observatorio Ocupacional

Fuente de datos: SPEE, SEF, Tesorería de la Seguridad Social y elaboración propia

INDICE

Paro	5
Paro por edad y sexo.....	5
Paro por sector económico de origen y sexo.....	6
Paro por grupo de ocupación demandada y sexo.....	6
Paro por nivel académico y sexo.....	7
Paro por municipios y sexo.....	8
Evolución intermensual del paro por sexo.....	9
Evolución interanual del paro por sexo.....	10
Evolución intermensual del paro por edad.....	11
Evolución interanual del paro por edad.....	12
Evolución intermensual del paro por sector económico.....	13
Evolución interanual del paro por sector económico.....	13
Tasa de paro comparativa por sexo.....	14
Tasa de paro comparativa por edad.....	15
Evolución interanual comparativa de la tasa de paro por sexo.....	15
Demandas	16
Demandantes por sector económico y sexo.....	16
Demandantes por grupo de ocupación y sexo.....	17
Las diez ocupaciones más demandadas.....	18
Ofertas	20
Puestos ofertados por sector económico.....	20
Puestos ofertados por grupo de ocupación.....	20
Las diez ocupaciones más ofertadas.....	21
Evolución intermensual de los puestos ofertados por sector económico.....	22
Evolución interanual de los puestos ofertados por sector económico.....	22
Evolución intermensual de los puestos ofertados por grupo de ocupación.....	23
Evolución interanual de los puestos ofertados por grupo de ocupación.....	24
Contratos	25
Distribución de contratos por sector económico.....	25
Distribución de contratos por modalidad y sexo.....	25
Distribución de contratos indefinidos por sexo.....	27
Distribución de contratos temporales por sexo.....	27
Distribución comparativa de la contratación por modalidad.....	28
Distribución comparativa de la contratación indefinida.....	29
Distribución comparativa de contratos temporales.....	29
Evolución de la contratación indefinida en varios años.....	30
Distribución de la contratación por grupo de ocupación.....	31
Las diez ocupaciones más contratadas.....	31
Evolución intermensual de la contratación por sexo.....	33
Evolución interanual de la contratación por sexo.....	34
Evolución intermensual de la contratación por sector económico.....	34
Evolución interanual de la contratación por sector económico.....	35
Evolución intermensual de la contratación indefinida.....	36
Evolución interanual de la contratación indefinida.....	36
Evolución intermensual de la contratación temporal.....	37
Evolución interanual de la contratación temporal.....	38
Evolución intermensual de la contratación por grupo de ocupación.....	38
Evolución interanual de la contratación por grupo de ocupación.....	39

Afiliación	40
Número de afiliados a la seguridad social por régimen.....	40
Número de afiliados comunitarios por país de origen	42
Número de afiliados no comunitarios por país de origen	42

CONCEPTOS BÁSICOS

Paro registrado

Se presentan las cifras de demandantes parados con domicilio en la Región de Murcia, inscritos en las Oficinas de Empleo de la Región el último día del mes.

Por sector económico de origen se entiende aquel al que pertenecía el último empleo del demandante.

Por ocupación demandada se entiende la que solicita el demandante de empleo al registrarse.

La tasa de paro registrado se calcula como el número de parados registrados, entre la población activa del trimestre anterior.

Demandas de empleo

Número total de demandantes pendientes de colocación con domicilio en la Región, lo que incluye tanto demandantes parados como no parados inscritos, en las Oficinas de Empleo el último día del mes.

Ofertas de empleo

Se muestra el número total de puestos de trabajo ofertados a lo largo del mes en cualquier Oficina de Empleo del país cuyo destino de trabajo es la Región de Murcia.

El sector económico indica la pertenencia de la empresa que realiza la oferta y el grupo de ocupación el grupo al que pertenece la ocupación ofertada.

Contratación laboral

Los datos publicados sobre contratos se refieren al número de contratos iniciales y convertidos generados a lo largo del mes, cuyo centro de destino de trabajo está en la Región de Murcia y que han sido notificados a las Oficinas de Empleo.

Las tablas de contratación por sector económico y por grupo de ocupación muestran el número de contratos realizados según el destino del empleo.

Afiliación a la Seguridad Social

En el apartado de afiliación a la Seguridad Social se recoge información aportada por la Tesorería de la Seguridad Social sobre el número total de afiliados cotizantes el último día del mes.

ABRIL 2008

CIFRAS BÁSICAS

Paro

PARO POR EDAD Y SEXO

Edad	Total		Hombres		Mujeres	
	Parados	% s/total	Parados	% s/total	Parados	% s/total
De 16 a 19 años	2431	4,06	1381	4,89	1050	3,31
De 20 a 24 años	5779	9,64	3120	11,05	2659	8,39
De 25 a 29 años	8897	14,85	4371	15,48	4526	14,28
De 30 a 34 años	9679	16,15	4261	15,09	5418	17,1
De 35 a 39 años	8656	14,45	3745	13,26	4911	15,5
De 40 a 44 años	7204	12,02	3074	10,89	4130	13,03
De 45 a 49 años	5791	9,66	2485	8,8	3306	10,43
De 50 a 54 años	4439	7,41	2001	7,09	2438	7,69
De 55 a 59 años	3911	6,53	1942	6,88	1969	6,21
Más de 60 años	3136	5,23	1856	6,57	1280	4,04
Total	59923	100	28236	100	31687	100

Paro por edad

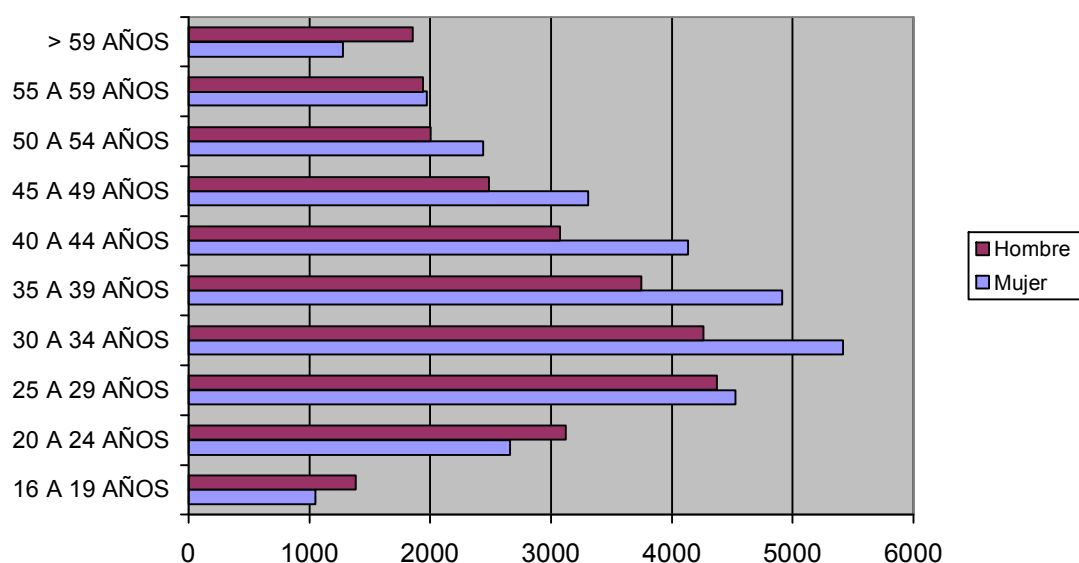

PARO POR SECTOR ECONÓMICO DE ORIGEN Y SEXO

Sector	Total		Hombres		Mujeres	
	Parados	% s/total	Parados	% s/total	Parados	% s/total
Agricultura	2849	4,75	1258	4,46	1591	5,02
Industria	8491	14,17	3572	12,65	4919	15,52
Construcción	12090	20,18	10875	38,51	1215	3,83
Servicios	32344	53,98	11199	39,66	21145	66,73
Parados que buscan 1er empleo	4149	6,92	1332	4,72	2817	8,89
Total	59923	100	28236	100	31687	100

Paro por sector económico

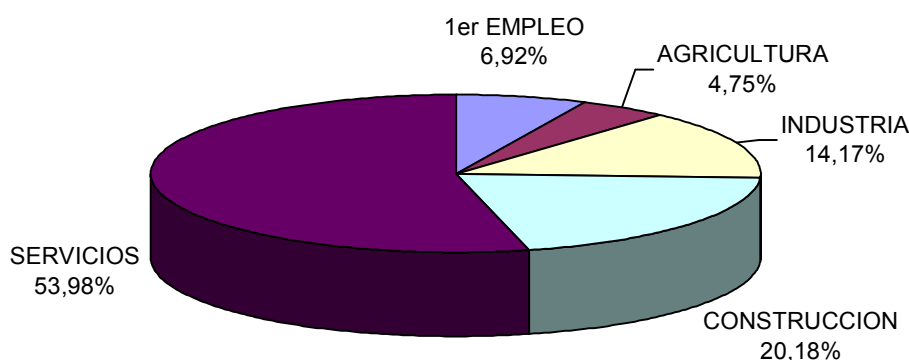

PARO POR GRUPO DE OCUPACIÓN DEMANDADA Y SEXO

Ocupación	Total		Hombres		Mujeres	
	Parados	% s/total	Parados	% s/total	Parados	% s/total
Directivos	319	0,53	245	0,87	74	0,23
Técnicos y prof. científ.	2391	3,99	755	2,67	1636	5,16
Técnicos de apoyo	3155	5,27	1653	5,85	1502	4,74
Administrativos	6920	11,55	1400	4,96	5520	17,42
Trab. serv. y comer.	11221	18,73	1890	6,69	9331	29,45
Trab. cualif. agr. pesca	2297	3,83	1261	4,47	1036	3,27
Trab. cualif. ind. manuf.	11475	19,15	9669	34,24	1806	5,7
Operadores de maquinaria	4454	7,43	3062	10,84	1392	4,39
Trab. no cualificados	17642	29,44	8265	29,27	9377	29,59
Fuerzas Armadas	49	0,08	36	0,13	13	0,04
Total	59923	100	28236	100	31687	100

Paro por Gran Grupo de Ocupación

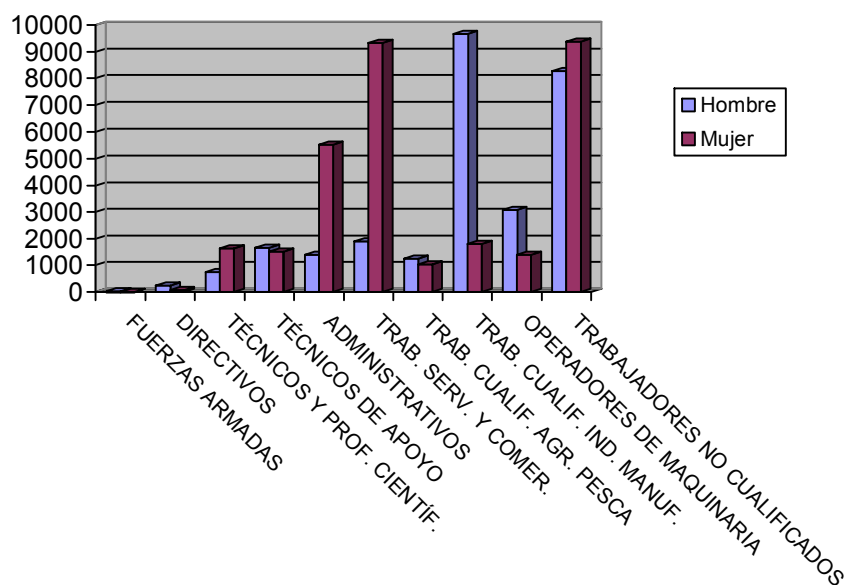

PARO POR NIVEL ACADÉMICO Y SEXO

Nivel	Total		Hombres		Mujeres	
	Parados	% s/total	Parados	% s/total	Parados	% s/total
Analfabetos	1711	2,86	1039	3,68	672	2,12
Primarios incompl.	11534	19,25	6675	23,64	4859	15,33
Primarios compl.	5517	9,21	2705	9,58	2812	8,87
Secundarios F.P.	3471	5,79	837	2,96	2634	8,31
Secundarios Educ. General	32609	54,42	15585	55,2	17024	53,73
Postsecund. Técn. Prof. Super.	1973	3,29	527	1,87	1446	4,56
Postsecund. 1er Ciclo	1318	2,2	337	1,19	981	3,1
Postsecund. 2° y 3er Ciclo	1688	2,82	484	1,71	1204	3,8
Postsecund. Otros	102	0,17	47	0,17	55	0,17
Total	59923	100	28236	100	31687	100

Paro por nivel de estudios

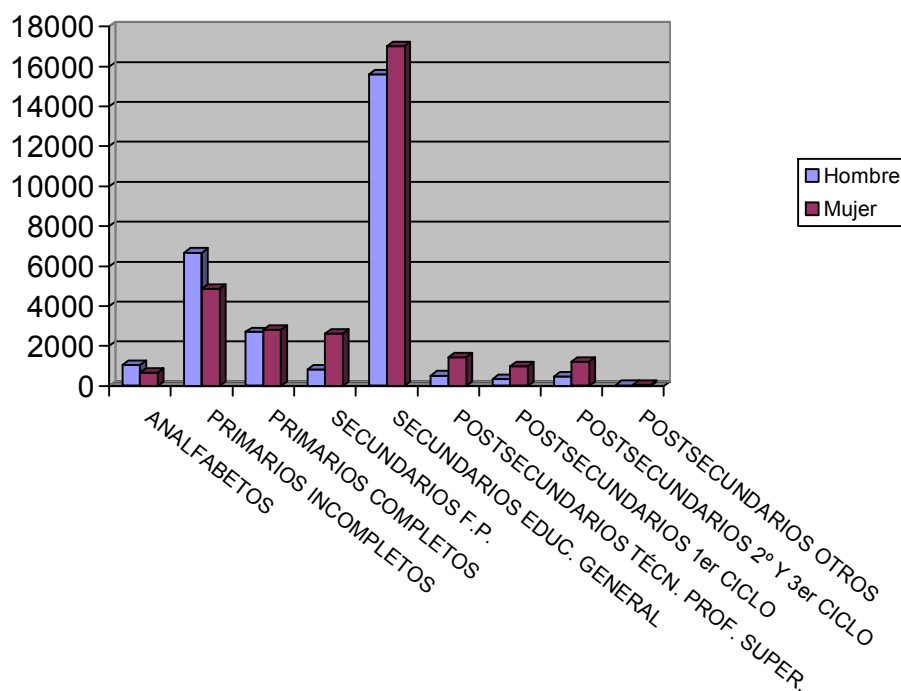

PARO POR MUNICIPIOS Y SEXO

Municipio	Total		Hombres		Mujeres	
	Parados	% s/total	Parados	% s/total	Parados	% s/total
Abanilla	231	0,39	116	0,41	115	0,36
Abarán	494	0,82	256	0,91	238	0,75
Águilas	1668	2,78	874	3,1	794	2,51
Albudeite	123	0,21	73	0,26	50	0,16
Alcantarilla	2145	3,58	972	3,44	1173	3,7
Alcázares (Los)	543	0,91	266	0,94	277	0,87
Aledo	37	0,06	20	0,07	17	0,05
Alguazas	492	0,82	254	0,9	238	0,75
Alhama de Murcia	979	1,63	461	1,63	518	1,63
Archena	925	1,54	430	1,52	495	1,56
Beniel	396	0,66	214	0,76	182	0,57
Blanca	304	0,51	157	0,56	147	0,46
Bullas	640	1,07	235	0,83	405	1,28
Calasparra	554	0,92	284	1,01	270	0,85
Campos del Río	88	0,15	38	0,13	50	0,16
Caravaca de la Cruz	1481	2,47	535	1,89	946	2,99
Cartagena	8165	13,63	3974	14,07	4191	13,23
Cehegín	1101	1,84	395	1,4	706	2,23
Ceutí	488	0,81	192	0,68	296	0,93
Cieza	1870	3,12	853	3,02	1017	3,21
Fortuna	532	0,89	247	0,87	285	0,9

Fuente-Álamo	460	0,77	253	0,9	207	0,65
Jumilla	1114	1,86	464	1,64	650	2,05
Librilla	226	0,38	86	0,3	140	0,44
Lorca	3266	5,45	1636	5,79	1630	5,14
Lorquí	302	0,5	109	0,39	193	0,61
Mazarrón	1294	2,16	724	2,56	570	1,8
Molina de Segura	2858	4,77	1231	4,36	1627	5,13
Moratalla	685	1,14	231	0,82	454	1,43
Mula	1024	1,71	531	1,88	493	1,56
Murcia	16302	27,2	7802	27,63	8500	26,82
Ojós	41	0,07	30	0,11	11	0,03
Pliego	224	0,37	106	0,38	118	0,37
Puerto-Lumbreras	406	0,68	193	0,68	213	0,67
Ricote	105	0,18	26	0,09	79	0,25
San Javier	919	1,53	463	1,64	456	1,44
San Pedro del Pinatar	957	1,6	496	1,76	461	1,45
Santomera	542	0,9	250	0,89	292	0,92
Torre-Pacheco	1003	1,67	581	2,06	422	1,33
Torres de Cotillas (Las)	1088	1,82	492	1,74	596	1,88
Totana	1145	1,91	580	2,05	565	1,78
Ulea	60	0,1	26	0,09	34	0,11
Unión (La)	1109	1,85	517	1,83	592	1,87
Villanueva del Río Segura	140	0,23	67	0,24	73	0,23
Yecla	140	0,23	67	0,24	73	0,23
Total	59923	100	28236	100	31687	100

EVOLUCIÓN INTERMENSUAL DEL PARO POR SEXO

Sexo	marzo 2008		abril 2008	
	Parados	Parados	Parados	Variación*
Hombre	26948	28236	4,78	
Mujer	30865	31687	2,66	
Total	57813	59923	3,65	

* Variación relativa del mes actual respecto al mes anterior

Evolución intermensual del paro por sexo

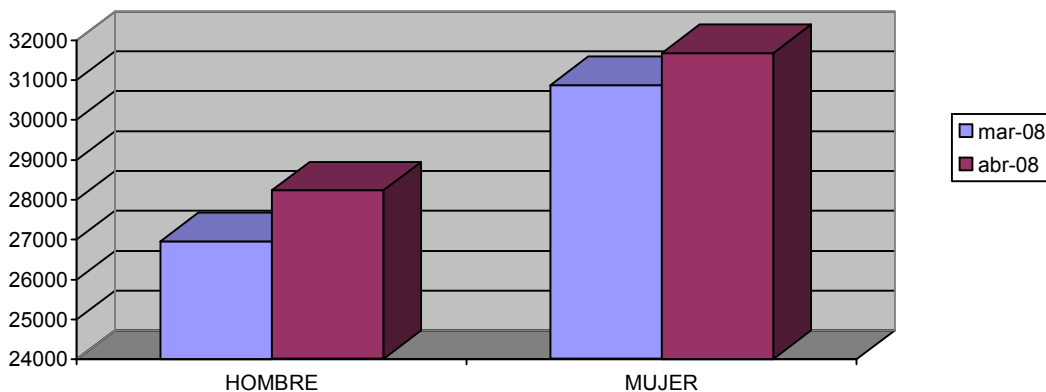

EVOLUCIÓN INTERANUAL DEL PARO POR SEXO

Sexo	abril 2008		Variación*
	Parados	Parados	
Hombre	18184	28236	55,28
Mujer	26287	31687	20,54
Total	44471	59923	34,75

* Variación relativa del mes actual respecto al mismo mes del año anterior

Evolución interanual del paro por sexo

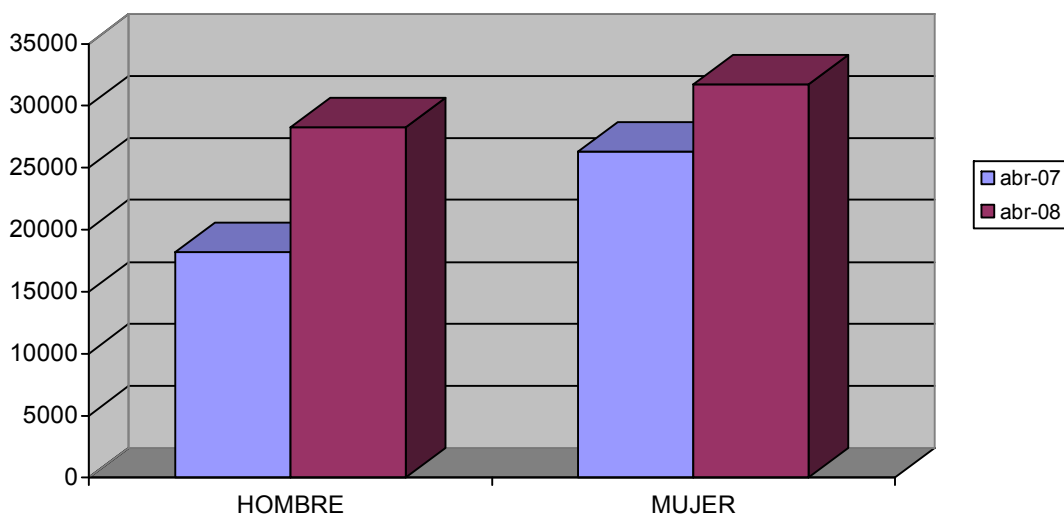

EVOLUCIÓN INTERMENSUAL DEL PARO POR EDAD

Edad	marzo 2008		abril 2008
	Parados	Parados	Variación*
De 16 a 19 años	2352	2431	3,36
De 20 a 24 años	5549	5779	4,14
De 25 a 29 años	8595	8897	3,51
De 30 a 34 años	9432	9679	2,62
De 35 a 39 años	8165	8656	6,01
De 40 a 44 años	6961	7204	3,49
De 45 a 49 años	5558	5791	4,19
De 50 a 54 años	4290	4439	3,47
De 55 a 59 años	3786	3911	3,3
Más de 60 años	3125	3136	0,35
Total	57813	59923	3,65

* Variación relativa del mes actual respecto al mes anterior

Evolución intermensual del paro por edad

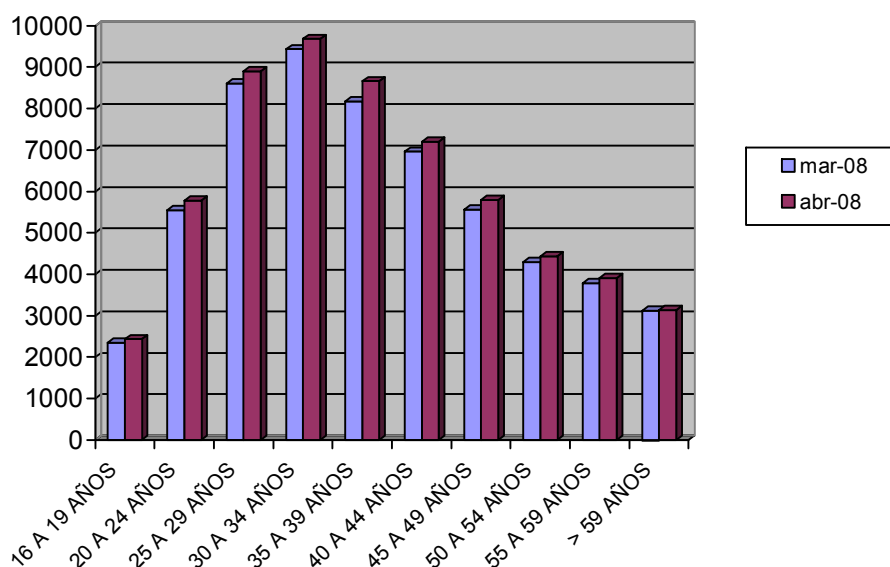

EVOLUCIÓN INTERANUAL DEL PARO POR EDAD

Edad	abril 2008		Variación*
	Parados	Parados	
De 16 a 19 años	1728	2431	40,68
De 20 a 24 años	4016	5779	43,9
De 25 a 29 años	6433	8897	38,3
De 30 a 34 años	7130	9679	35,75
De 35 a 39 años	6327	8656	36,81
De 40 a 44 años	5150	7204	39,88
De 45 a 49 años	4483	5791	29,18
De 50 a 54 años	3376	4439	31,49
De 55 a 59 años	3302	3911	18,44
Más de 60 años	2526	3136	24,15
Total	44471	59923	34,75

* Variación relativa del mes actual respecto al mismo mes del año anterior

Evolución interanual del paro por edad

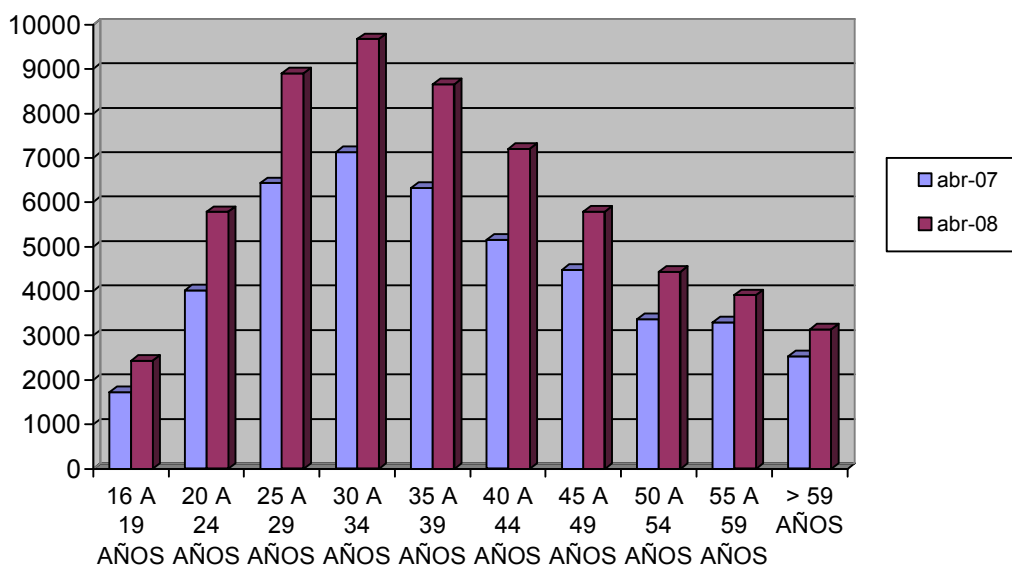

EVOLUCIÓN INTERMENSUAL DEL PARO POR SECTOR ECONÓMICO

Sector	marzo 2008		abril 2008
	Parados	Parados	Variación*
Agricultura	2816	2849	1,17
Industria	8196	8491	3,6
Construcción	11327	12090	6,74
Servicios	31419	32344	2,94
Parados que buscan 1er empleo	4055	4149	2,32
Total	57813	59923	3,65

* Variación relativa del mes actual respecto al mes anterior

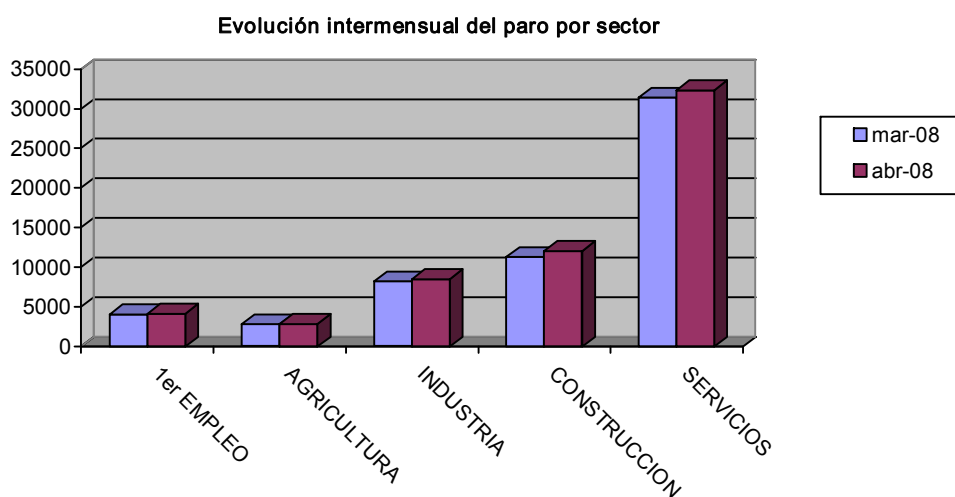

EVOLUCIÓN INTERANUAL DEL PARO POR SECTOR ECONÓMICO

Sector	abril 2007		abril 2008
	Parados	Parados	Variación*
Agricultura	2305	2849	23,6
Industria	7179	8491	18,28
Construcción	7016	12090	72,32
Servicios	24698	32344	30,96
Parados que buscan 1er empleo	3273	4149	26,76
Total	44471	59923	34,75

* Variación relativa del mes actual respecto al mismo mes del año anterior

Evolución interanual del paro por sector

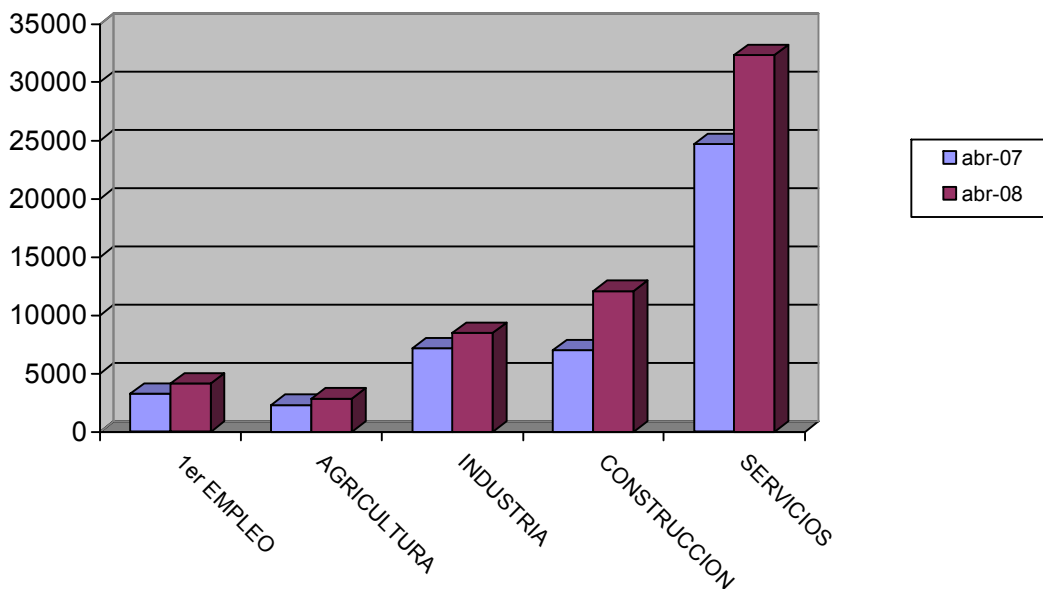

TASA DE PARO COMPARATIVA POR SEXO

Sexo	España		Murcia
	Tasa	Tasa	Variación*
Hombre	7,7	6,68	-1,02
Mujer	13,93	11,12	-2,81
Total	10,36	8,46	-1,9

* Variación absoluta de la tasa regional respecto a la nacional

Tasa de paro comparativa por sexo

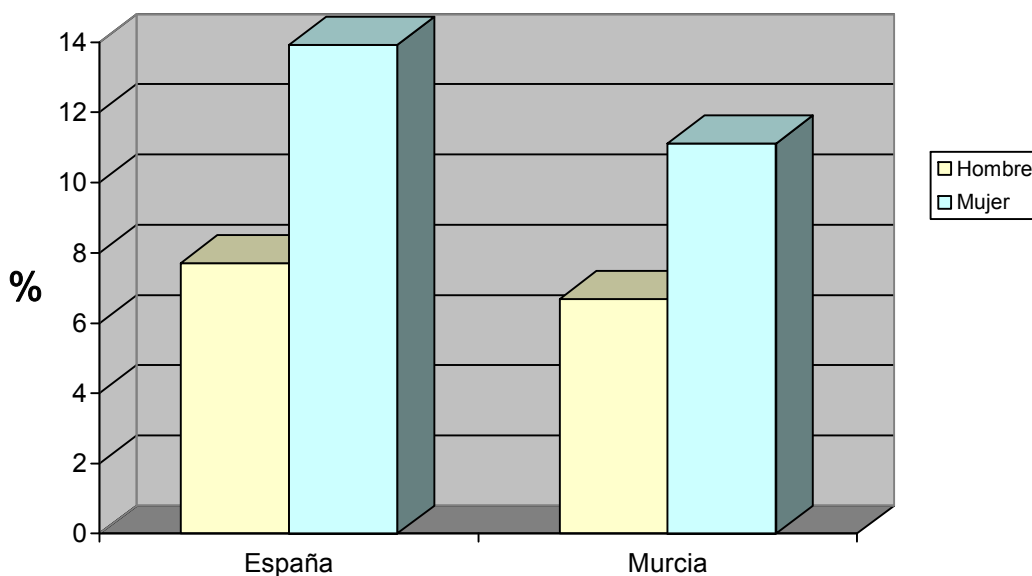

TASA DE PARO COMPARATIVA POR EDAD

Edad	España		Murcia	
	Tasa	Tasa	Tasa	Variación*
De 16 a 24 años	11,79	9,1		-2,69
Mayores de 25 años	10,19	8,37		-1,82
Total	10,36	8,46		-1,9

* Variación absoluta de la tasa regional respecto a la nacional

Tasa de paro registrado por edad

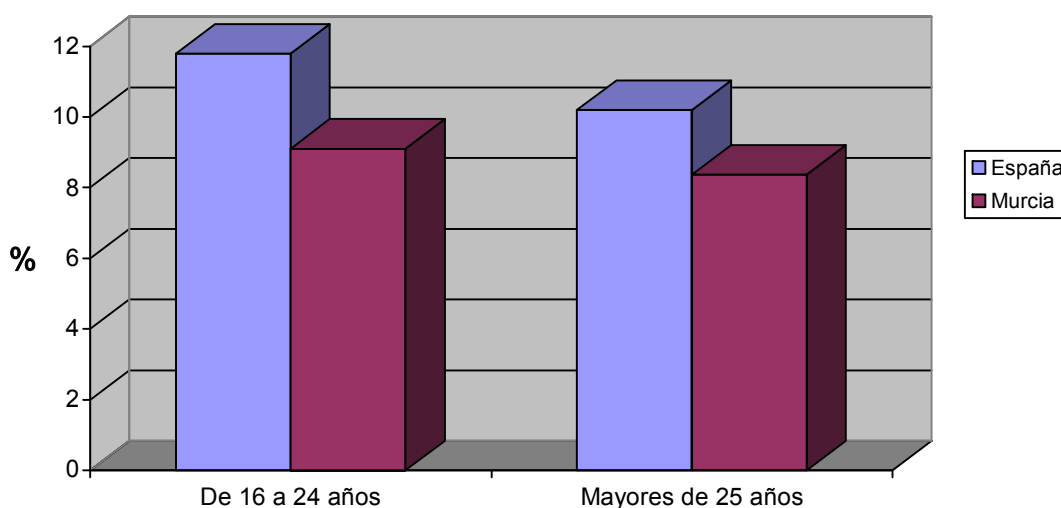

EVOLUCIÓN INTERANUAL COMPARATIVA DE LA TASA DE PARO POR SEXO

Sexo	España			Murcia		
	abril 2007	abril 2008	Variación*	abril 2007	abril 2008	Variación*
Hombre	6,05	7,7	1,65	4,41	6,68	2,27
Mujer	13,56	13,93	0,37	10,13	11,12	0,99
Total	9,23	10,36	1,13	6,62	8,46	1,84

* Variación relativa del mes actual respecto al mismo mes del año anterior

Evolución interanual de las tasas de paro registrado. Hombres

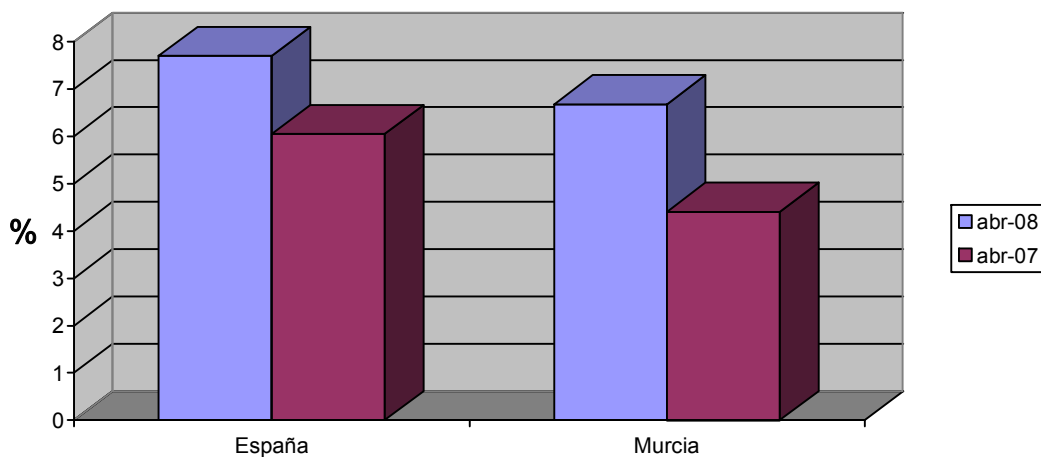

Evolución interanual de las tasas de paro registrado. Mujeres

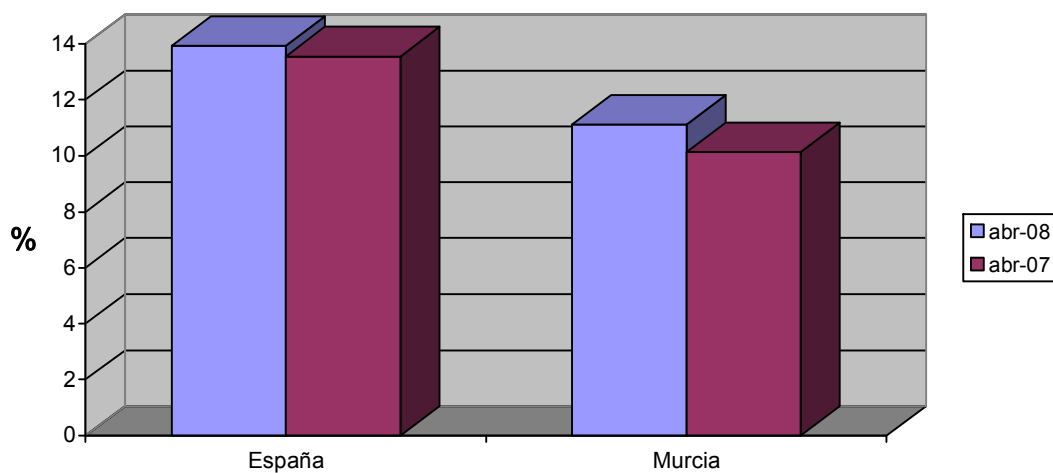

Demandas

DEMANDANTES POR SECTOR ECONÓMICO Y SEXO

Sector	Total		Hombres		Mujeres	
	Demandas	% s/total	Demandas	% s/total	Demandas	% s/total
Agricultura	7240	8,74	3751	9,48	3489	8,06
Industria	11081	13,37	4846	12,25	6235	14,4
Construcción	14825	17,89	13327	33,68	1498	3,46
Servicios	44600	53,83	15913	40,22	28687	66,26
Parados que buscan 1er empleo	5113	6,17	1727	4,37	3386	7,82
Total	82859	100	39564	100	43295	100

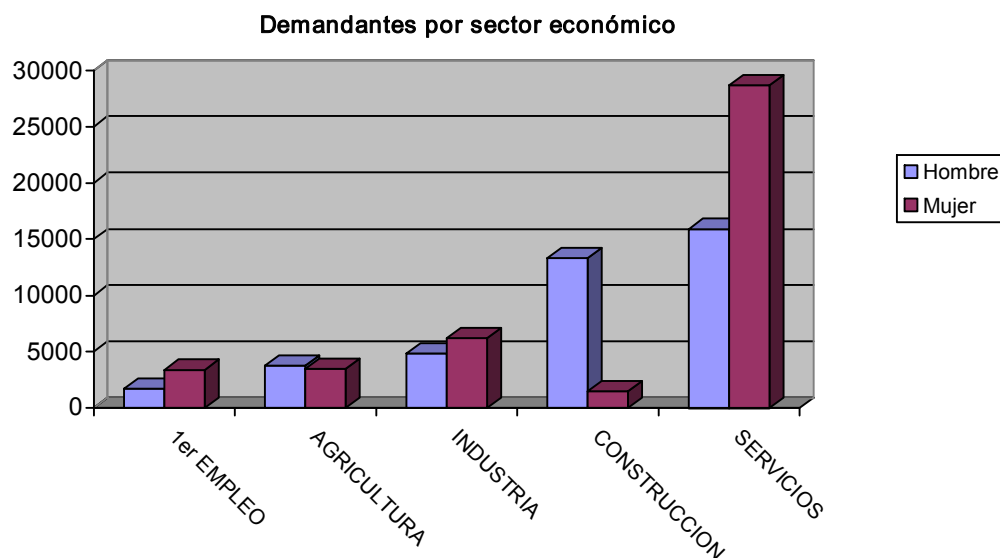

DEMANDANTES POR GRUPO DE OCUPACIÓN Y SEXO

Ocupación	Total		Hombres		Mujeres	
	Demandas	% s/total	Demandas	% s/total	Demandas	% s/total
Directivos	403	0,49	313	0,79	90	0,21
Técnicos y prof. científ.	3685	4,45	1193	3,02	2492	5,76
Técnicos de apoyo	4399	5,31	2338	5,91	2061	4,76
Administrativos	9168	11,06	2007	5,07	7161	16,54
Trab. serv. y comer.	14504	17,5	2597	6,56	11907	27,5
Trab. cualif. agr. pesca	4533	5,47	2413	6,1	2120	4,9
Trab. cualif. ind. manuf.	14565	17,58	12263	31	2302	5,32
Operadores de maquinaria	5849	7,06	4141	10,47	1708	3,95
Trab. no cualificados	25683	31	12245	30,95	13438	31,04
Fuerzas Armadas	70	0,08	54	0,14	16	0,04
Total	82859	100	39564	100	43295	100

Demandantes por Gran Grupo de Ocupación

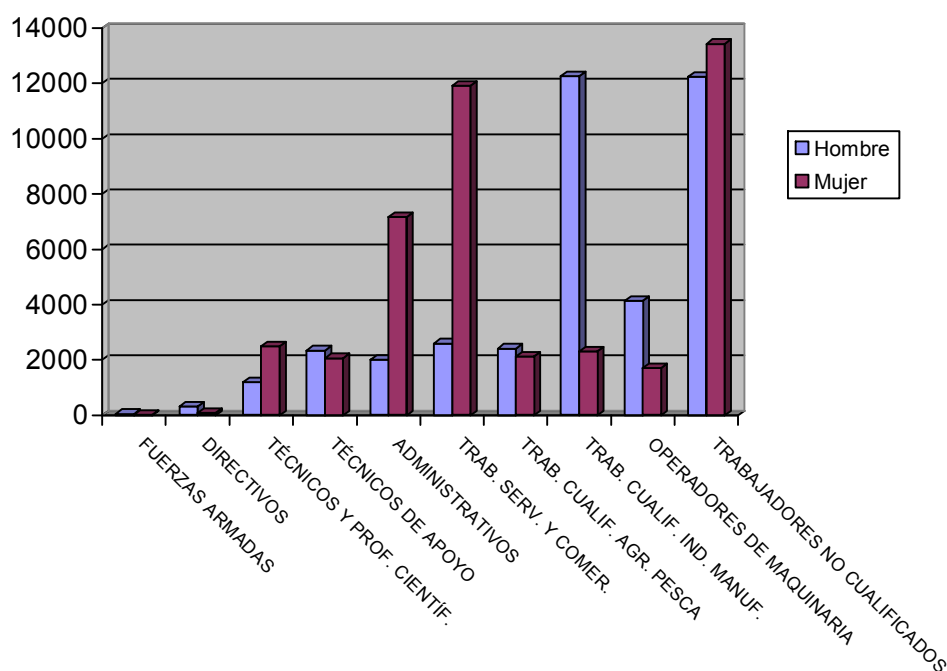

LAS DIEZ OCUPACIONES MÁS DEMANDADAS

Ocupación	Total	
	Demandas	% s/total*
Personal de limpieza o limpiador, en general	30606	6,3
Dependiente de comercio, en general	27270	5,62
Empleado administrativo, en general	23982	4,94
Peón de la construcción de edificios	19196	3,95
Peón de la industria manufacturera, en general	15782	3,25
Albañil	14250	2,93
Peón de la industria de la alimentación, bebidas y tabaco	11462	2,36
Peón agrícola, en general	10470	2,16
Camarero, en general	10002	2,06
Mozo de carga y descarga, almacén y/o mercado de abastos	9760	2,01
Total	35,59	

* Sobre el total de ocupaciones demandadas

Hombres

Ocupación	Total	
	Demandas	%*
Peón de la construcción de edificios	18594	8,64
Albañil	13572	6,3
Peón de la industria manufacturera, en general	8338	3,87
Mozo de carga y descarga, almacén y/o mercado de abastos	7920	3,68
Peón agrícola, en general	7048	3,27
Conductor de furgoneta hasta 3,5 t.	6842	3,18
Empleado administrativo, en general	4902	2,28
Trabajador agrícola excepto en huertas, viveros y jardines	4690	2,18
Jardinero, en general	4476	2,08
Conductor de camión, en general	4404	2,05
Total		37,52

* Sobre el total de ocupaciones demandadas por hombres

Mujeres

Ocupación	Total	
	Demandas	%*
Personal de limpieza o limpiador, en general	27638	10,23
Dependiente de comercio, en general	24060	8,9
Empleado administrativo, en general	19080	7,06
Peón de la industria de la alimentación, bebidas y tabaco	8848	3,27
Cajero de comercio	7560	2,8
Peón de la industria manufacturera, en general	7444	2,75
Camarero, en general	6252	2,31
Pinche de cocina	5450	2,02
Asistente domiciliario	5450	2,02
Cocinero, en general	5432	2,01
Total		43,38

* Sobre el total de ocupaciones demandadas por mujeres

Ofertas

PUESTOS OFERTADOS POR SECTOR ECONÓMICO

Sector	Total	
	Ofertas	% s/total
Agricultura	26	3,78
Industria	68	9,9
Construcción	151	21,98
Servicios	434	63,17
Sector sin actividad	8	1,16
Total	687	100

Puestos ofertados por sector económico

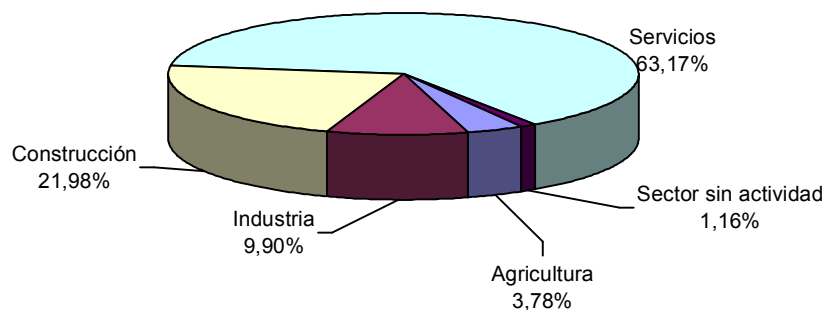

PUESTOS OFERTADOS POR GRUPO DE OCUPACIÓN

Ocupación	Total	
	Ofertas	% s/total
Directivos	4	0,58
Técnicos y prof. científ.	28	4,08
Técnicos de apoyo	80	11,64
Administrativos	72	10,48
Trab. serv. y comer.	154	22,42
Trab. cualif. agr. pesca	36	5,24
Trab. cualif. ind. manuf.	149	21,69
Operadores de maquinaria	40	5,82
Trab. no cualificados	124	18,05
Fuerzas Armadas	0	0
Total	687	100

Puestos ofertados por Gran Grupo de Ocupación

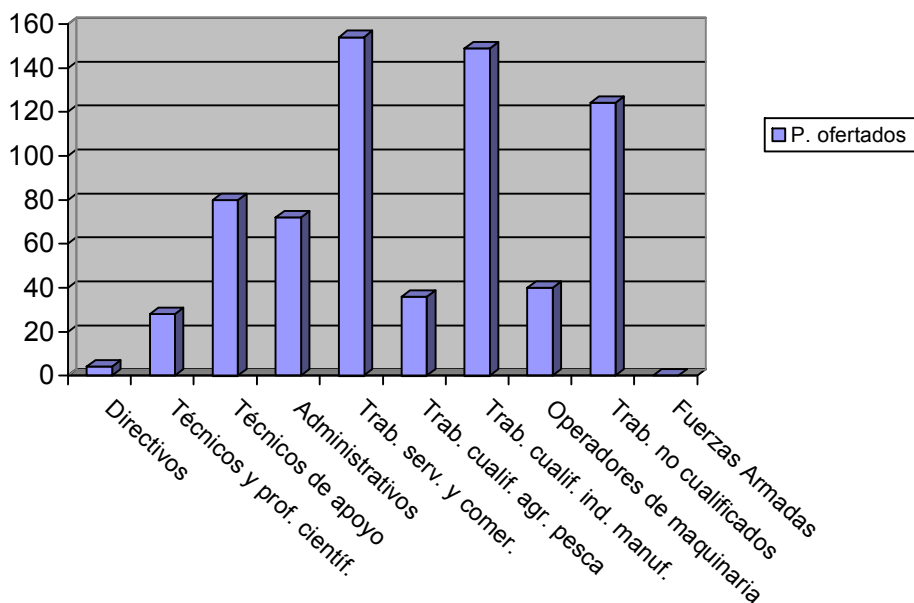

LAS DIEZ OCUPACIONES MÁS OFERTADAS

Ocupación	Total	
	Ofertas	%*
Empleado administrativo, en general	48	6,99
Camarero, en general	38	5,53
Mozo de carga y descarga, almacén y/o mercado de abastos	31	4,51
Cocinero, en general	29	4,22
Personal de limpieza o limpiador, en general	27	3,93
Dependiente de comercio, en general	23	3,35
Trabajador agrícola excepto en huertas, viveros y jardines	23	3,35
Albañil	17	2,47
Instalador electricista, en general	17	2,47
Fontanero	14	2,04
Total	38,86	

* Sobre el total de ofertas

EVOLUCIÓN INTERMENSUAL DE LOS PUESTOS OFERTADOS POR SECTOR ECONÓMICO

Sector	marzo 2008		abril 2008	Variación*
	Ofertas	Ofertas		
Agricultura	13	26	100	
Industria	52	68	30,77	
Construcción	93	151	62,37	
Servicios	599	434	-27,55	
Sin actividad	2	8	300	
Total	759	687	-9,49	

* Variación relativa del mes actual respecto al mes anterior

Evolución intermensual de los puestos ofertados por sector

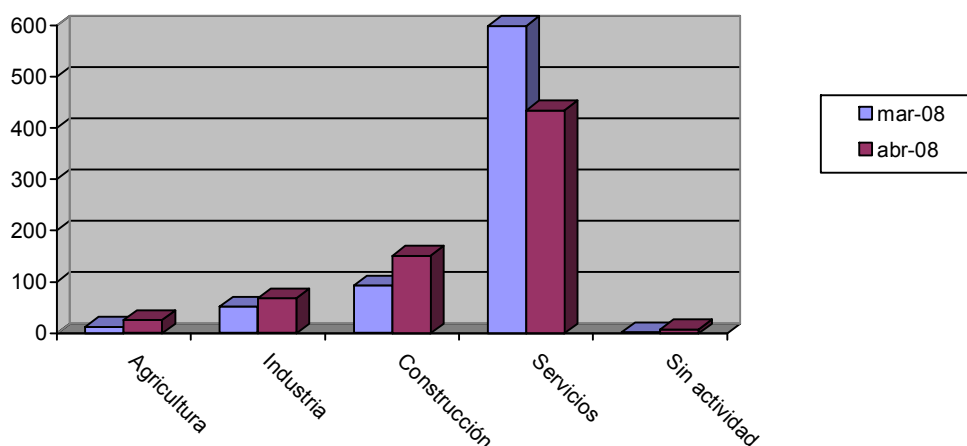

EVOLUCIÓN INTERANUAL DE LOS PUESTOS OFERTADOS POR SECTOR ECONÓMICO

Sector	abril 2007	abril 2008	
	Ofertas	Ofertas	Variación*
Agricultura	8	26	225
Industria	118	68	-42,37
Construcción	165	151	-8,48
Servicios	624	434	-30,45
Sin actividad	5	8	60
Total	920	687	-25,33

* Variación relativa del mes actual respecto al mismo mes del año anterior

Evolución interanual de los puestos ofertados por sector

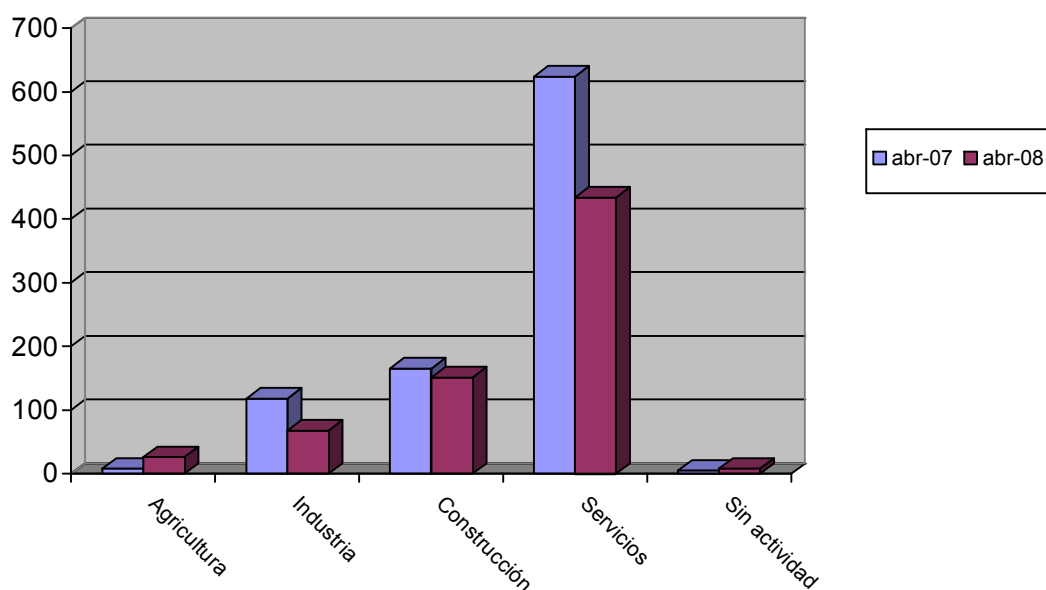

EVOLUCIÓN INTERMENSUAL DE LOS PUESTOS OFERTADOS POR GRUPO DE OCUPACIÓN

Ocupación	marzo 2008		abril 2008	
	Ofertas	Ofertas	Ofertas	Variación*
Directivos		1	4	300
Técnicos y prof. científ.		27	28	3,7
Técnicos de apoyo		48	80	66,67
Administrativos		66	72	9,09
Trab. serv. y comer.		160	154	-3,75
Trab. cualif. agr. pesca		147	36	-75,51
Trab. cualif. ind. manuf.		110	149	35,45
Operadores de maquinaria		72	40	-44,44
Trab. no cualificados		128	124	-3,12
Fuerzas Armadas		0	0	
Total		759	687	-9,49

* Variación relativa del mes actual respecto al mes anterior

Evolución intermensual de los puestos ofertados por Gran Grupo de Ocupación

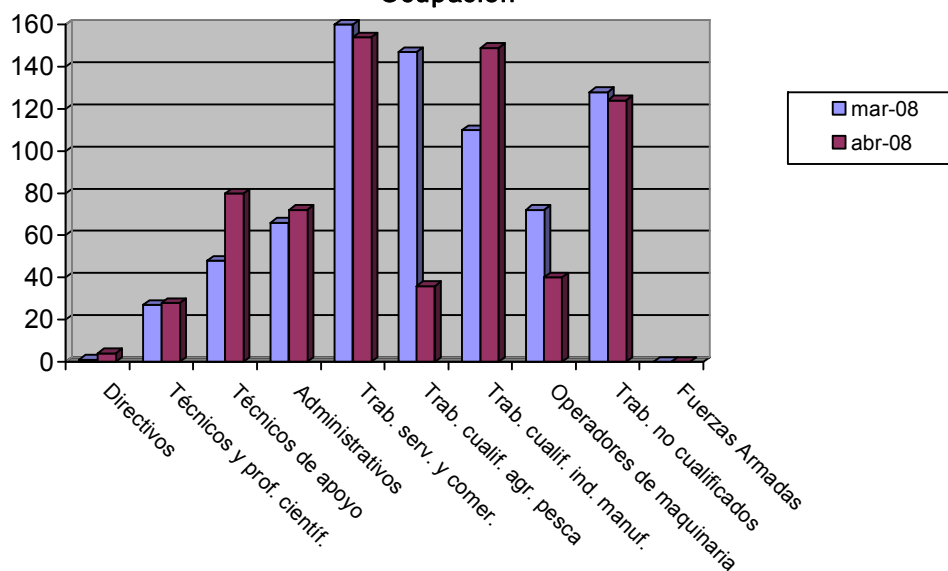

EVOLUCIÓN INTERANUAL DE LOS PUESTOS OFERTADOS POR GRUPO DE OCUPACIÓN

Ocupación	abril 2007		abril 2008
	Ofertas	Ofertas	Variación*
Directivos	3	4	33,33
Técnicos y prof. científ.	34	28	-17,65
Técnicos de apoyo	59	80	35,59
Administrativos	119	72	-39,5
Trab. serv. y comer.	243	154	-36,63
Trab. cualif. agr. pesca	16	36	125
Trab. cualif. ind. manuf.	190	149	-21,58
Operadores de maquinaria	73	40	-45,21
Trab. no cualificados	183	124	-32,24
Fuerzas Armadas	0	0	
Total	920	687	-25,33

* Variación relativa del mes actual respecto al mismo mes del año anterior

Evolución interanual de los puestos ofertados por Gran Grupo de Ocupación

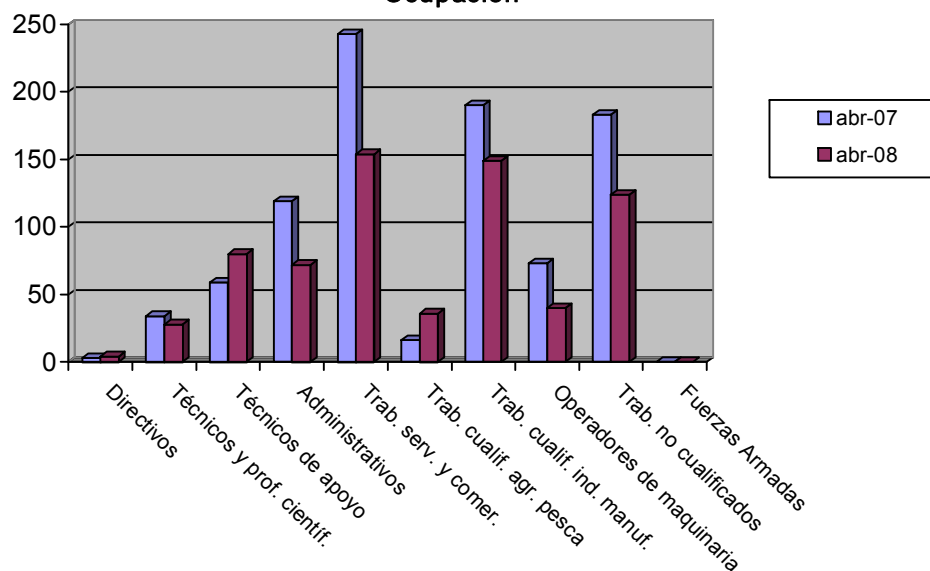

Contratos

DISTRIBUCIÓN DE CONTRATOS POR SECTOR ECONÓMICO

Sector	Total		Hombres		Mujeres	
	Contratos	% s/total	Contratos	% s/total	Contratos	% s/total
Agricultura	11855	18,39	8410	20,49	3445	14,71
Industria	4219	6,54	2614	6,37	1605	6,85
Construcción	10359	16,07	9863	24,03	496	2,12
Servicios	38031	59	20152	49,1	17879	76,32
Total	64464	100	41039	100	23425	100

Contratos por sector económico

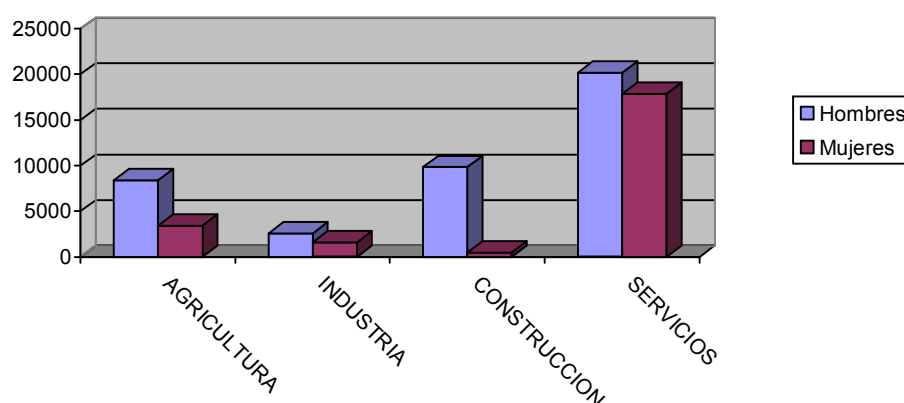

DISTRIBUCIÓN DE CONTRATOS POR MODALIDAD Y SEXO

Modalidad	Total		Hombres		Mujeres	
	Contratos	% s/total	Contratos	% s/total	Contratos	% s/total
Total Indefinidos	6921	10,74	3731	9,09	3190	13,62
Total Temporales	57543	89,26	37308	90,91	20235	86,38
Total	64464	100	41039	100	23425	100

Contratación por modalidad

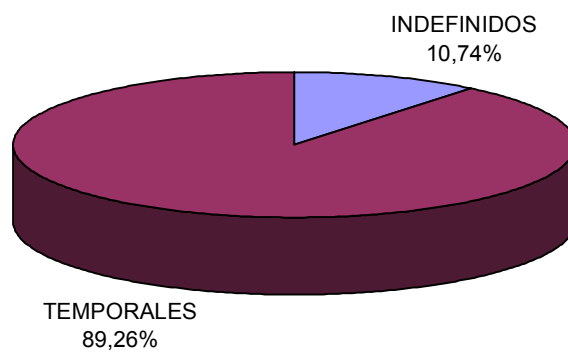

Contratación por modalidad

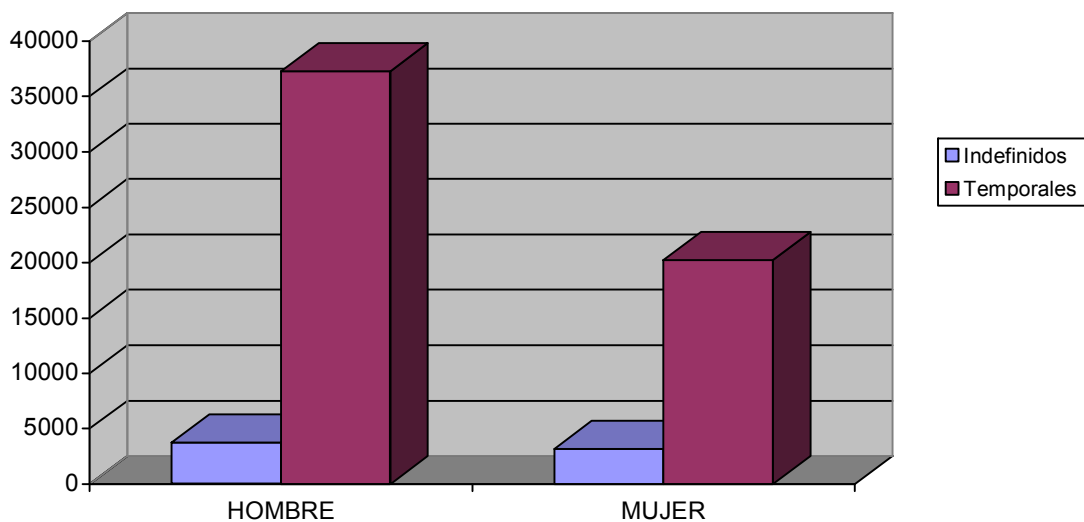

DISTRIBUCIÓN DE CONTRATOS INDEFINIDOS POR SEXO

Modalidad Indefinidos	Total		Hombres		Mujeres	
	Contratos	% s/total	Contratos	% s/total	Contratos	% s/total
Ordinarios	2908	42,02	1541	41,3	1367	42,85
Fomento Empleo	673	9,72	313	8,39	360	11,29
Minusválidos indefinidos	68	0,98	49	1,31	19	0,6
Conversiones	3272	47,28	1828	48,99	1444	45,27
Total	6921	100	3731	100	3190	100

Contratos indefinidos

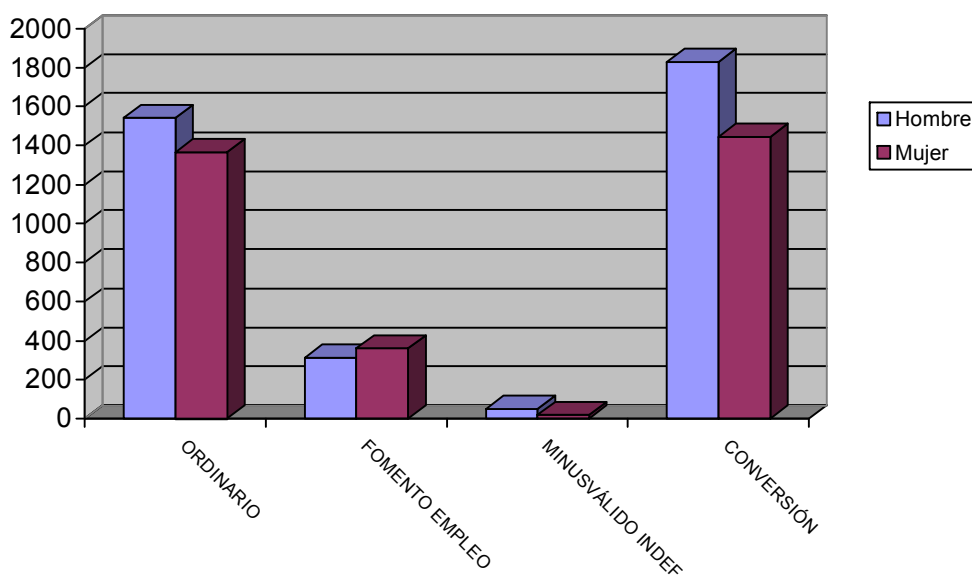

DISTRIBUCIÓN DE CONTRATOS TEMPORALES POR SEXO

Modalidad Temporales	Total		Hombres		Mujeres	
	Contratos	% s/total	Contratos	% s/total	Contratos	% s/total
Obra y servicio	30304	52,66	22151	59,37	8153	40,29
Eventual	24415	42,43	14200	38,06	10215	50,48
Prácticas / Formación	480	0,83	309	0,83	171	0,85
Resto	2344	4,07	648	1,74	1696	8,38
Total	57543	100	37308	100	20235	100

Contratos temporales

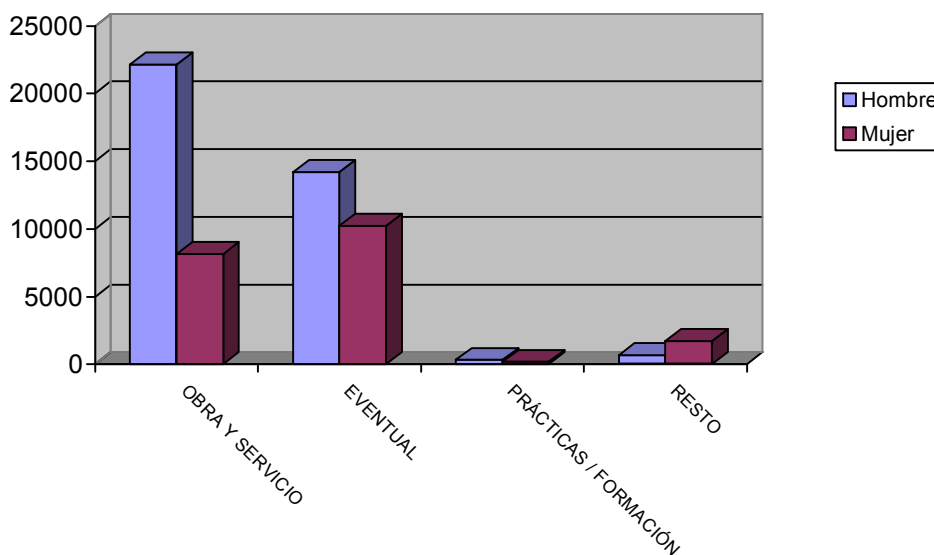

DISTRIBUCIÓN COMPARATIVA DE LA CONTRATACIÓN POR MODALIDAD

Modalidad	España		Murcia	
	Contratos	% s/total	Contratos	% s/total
Total Indefinidos	189283	12,97	6921	10,74
Total Temporales	1270383	87,03	57543	89,26
Total	1459666	100	64464	100

Distribución porcentual comparativa de la contratación por modalidad

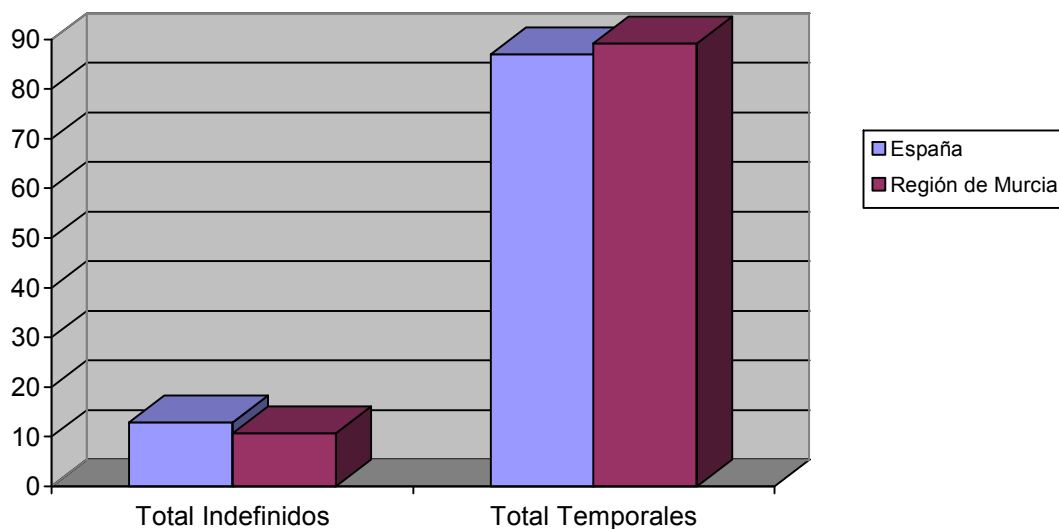

DISTRIBUCIÓN COMPARATIVA DE LA CONTRATACIÓN INDEFINIDA

Modalidad indefinidos	España		Murcia	
	Contratos	% s/total	Contratos	% s/total
Ordinarios	85746	45,3	2908	42,02
Fomento Empleo	24664	13,03	673	9,72
Minusválidos indefinidos	895	0,47	68	0,98
Conversiones	77722	41,06	3272	47,28
Total Indefinidos	189283	100	6921	100

Distribución porcentual comparativa de la contratación indefinida

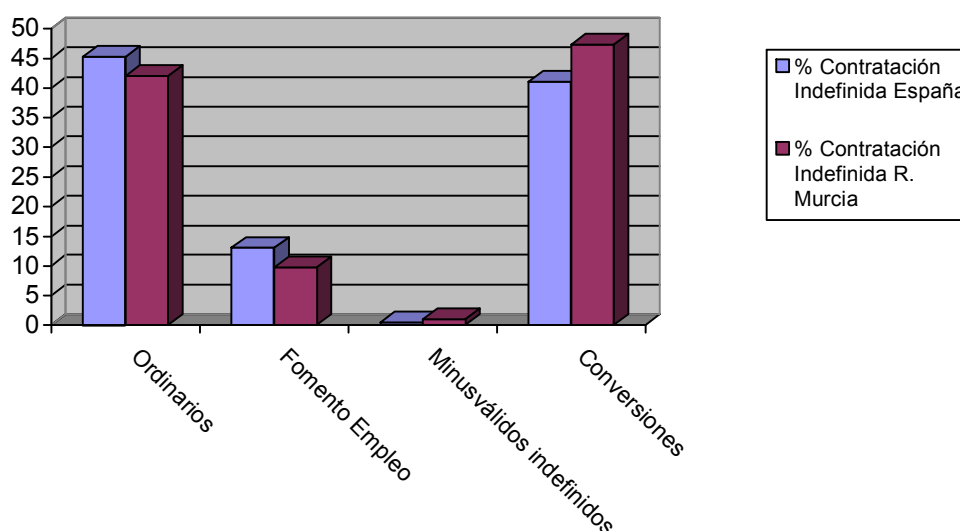

DISTRIBUCIÓN COMPARATIVA DE CONTRATOS TEMPORALES

Modalidad temporales	España		Murcia	
	Contratos	% s/total	Contratos	% s/total
Obra y servicio	533528	42	30304	52,66
Eventual	586523	46,17	24415	42,43
Prácticas / Formación	5232	0,41	480	0,83
Resto	6835	0,54	2344	4,07
Total Temporales	1270383	100	57543	100

Distribución porcentual comparativa de la contratación temporal

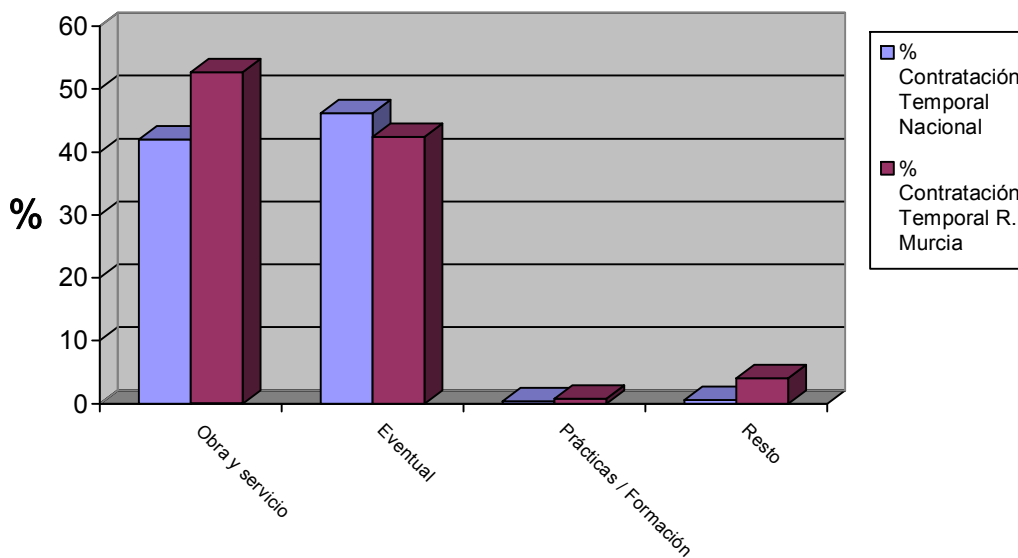

EVOLUCIÓN DE LA CONTRATACIÓN INDEFINIDA EN VARIOS AÑOS

	abril 2004	abril 2005	abril 2006	abril 2007	abril 2008
Contratos Indefinidos	5049	5428	6067	5730	6921
% sobre Total de Contr.	15,91	13,64	12,52	11,22	10,74

Evolución interanual del porcentaje de contratación indefinida en los últimos cinco años

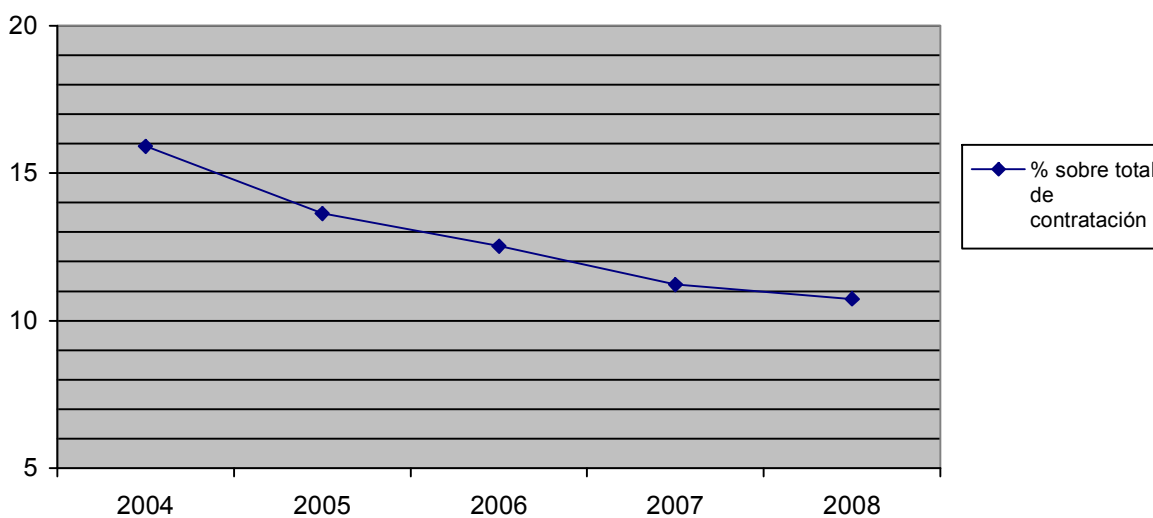

DISTRIBUCIÓN DE LA CONTRATACIÓN POR GRUPO DE OCUPACIÓN

Ocupación	Total		Hombres		Mujeres	
	Contratos	% s/total	Contratos	% s/total	Contratos	% s/total
Directivos	109	0,17	78	0,19	31	0,13
Técnicos y prof. científ.	2154	3,34	1029	2,51	1125	4,8
Técnicos de apoyo	2912	4,52	1585	3,86	1327	5,66
Administrativos	3265	5,06	938	2,29	2327	9,93
Trab. serv. y comer.	10868	16,86	3834	9,34	7034	30,03
Trab. cualif. agr. pesca	1210	1,88	691	1,68	519	2,22
Trab. cualif. ind. manif.	10045	15,58	9140	22,27	905	3,86
Operadores de maquinaria	3088	4,79	2831	6,9	257	1,1
Trab. no cualificados	30813	47,8	20913	50,96	9900	42,26
Fuerzas Armadas	0	0	0	0	0	0
Total	64464	100	41039	100	23425	100

Contratos por grupo de ocupación

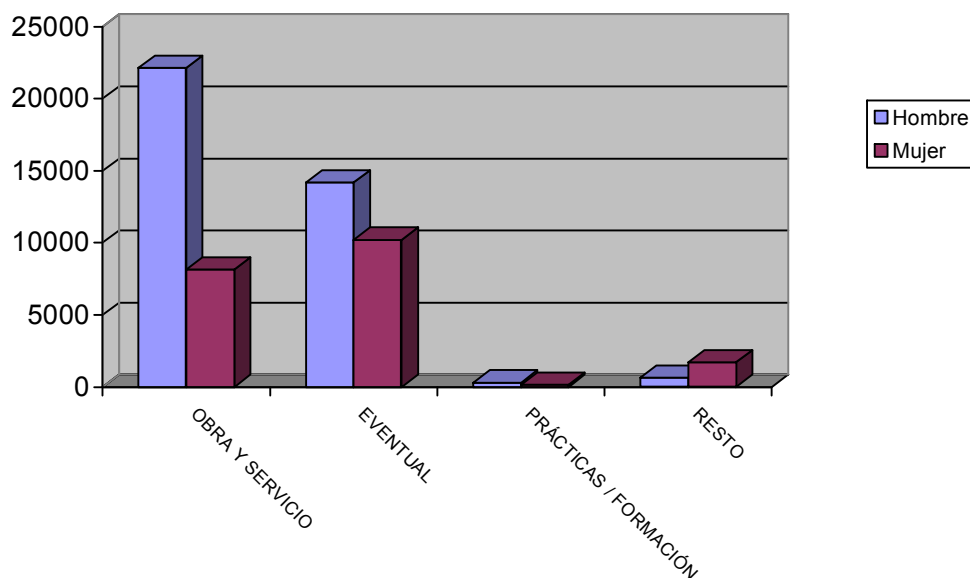

LAS DIEZ OCUPACIONES MÁS CONTRATADAS

Ocupación	Total	
	Contratos	%*
Peones agrícolas	19730	30,61
Camareros, bármanes y asimilados	5052	7,84
Albañiles y mamposteros	4266	6,62
Dependientes y exhibidores en tiendas, almacenes, quioscos y mercados	2553	3,96
Pinche de cocina	2391	3,71
Peones de industrias manufactureras	2184	3,39
Peones de la construcción de edificios	1977	3,07
Peones del transporte y descargadores	1640	2,54
Peones agropecuarios	1444	2,24
Conductores de camiones	1316	2,04
Total		30,61

* Sobre el total de contratos

Hombres

Ocupación	Total	
	Contratos	%*
Peones agrícolas	13977	34,06
Albañiles y mamposteros	4216	10,27
Camareros, bármanes y asimilados	2336	5,69
Peones de la construcción de edificios	1925	4,69
Peones del transporte y descargadores	1357	3,31
Conductores de camiones	1287	3,14
Peones agropecuarios	1151	2,8
Peones de industrias manufactureras	1123	2,74
Trabajadores en hormigón armado, enfoscadores, ferrallistas y asimilados	650	1,5
Dependientes y exhibidores en tiendas, almacenes, quioscos y mercados	571	1,39
Total		34,06

* Sobre el total de contratos para hombres

Mujeres

Ocupación	Total	
	Contratos	%*
Peones agrícolas	5753	24,56
Camareros, bármanes y asimilados	2716	11,59
Pinche de cocina	2080	8,88
Dependientes y exhibidores en tiendas, almacenes, quioscos y mercados	1982	8,46
Peones de industrias manufactureras	1061	4,53
Cocineros y otros preparadores de comidas	696	2,97
Guías y azafatas de tierra	578	2,47
Auxiliares administrativos con tareas de atención al público no clasificados anteriormente	515	2,2
Taquígrafos y mecanógrafos	471	2,01
Trabajadores conserveros de frutas y verduras	411	1,75
Total		69,43

* Sobre el total de contratos para mujeres

EVOLUCIÓN INTERMENSUAL DE LA CONTRATACIÓN POR SEXO

Sexo	marzo 2008	abril 2008	Variación*
	Contratos	Contratos	
Hombre	34497	41039	18,96
Mujer	20938	23425	11,88
Total	55435	64464	16,29

Evolución intermensual de la contratación por sexo

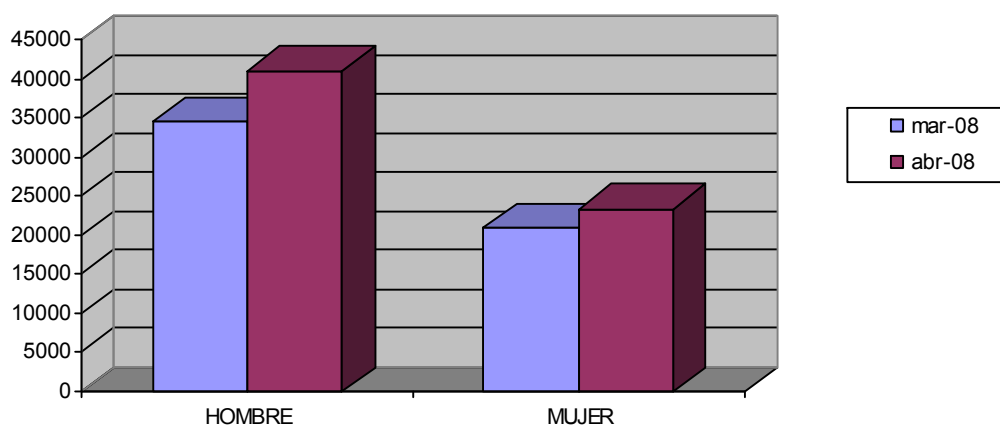

EVOLUCIÓN INTERANUAL DE LA CONTRATACIÓN POR SEXO

Sexo	abril 2007		abril 2008	
	Contratos	Contratos	Variación*	
Hombre	38474	41039	6,67	
Mujer	23196	23425	0,99	
Total	61670	64464	4,53	

Evolución interanual de la contratación por sexo

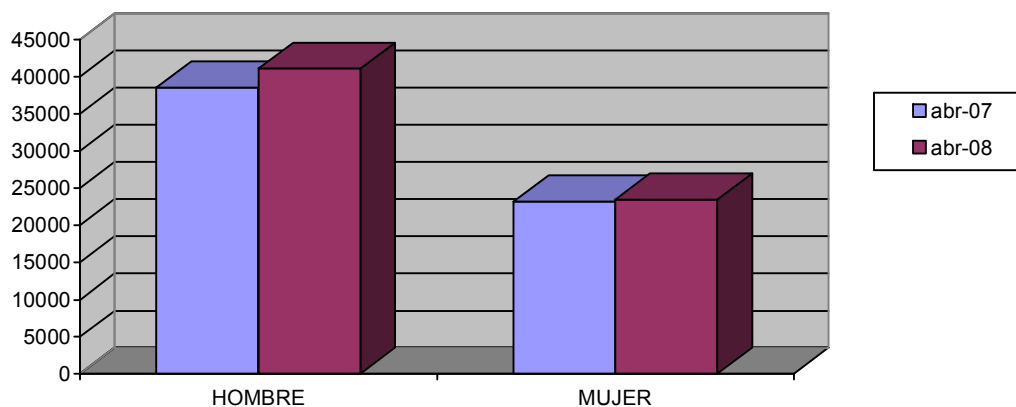

EVOLUCIÓN INTERMENSUAL DE LA CONTRATACIÓN POR SECTOR ECONÓMICO

Sector	marzo 2008		abril 2008	
	Contratos	Contratos	Variación*	
Agricultura	10444	11855	13,51	
Industria	3545	4219	19,01	
Construcción	7945	10359	30,38	
Servicios	33501	38031	13,52	
Total	55435	64464	16,29	

* Variación relativa del mes actual respecto al mes anterior

Evolución intermensual de la contratación por sector

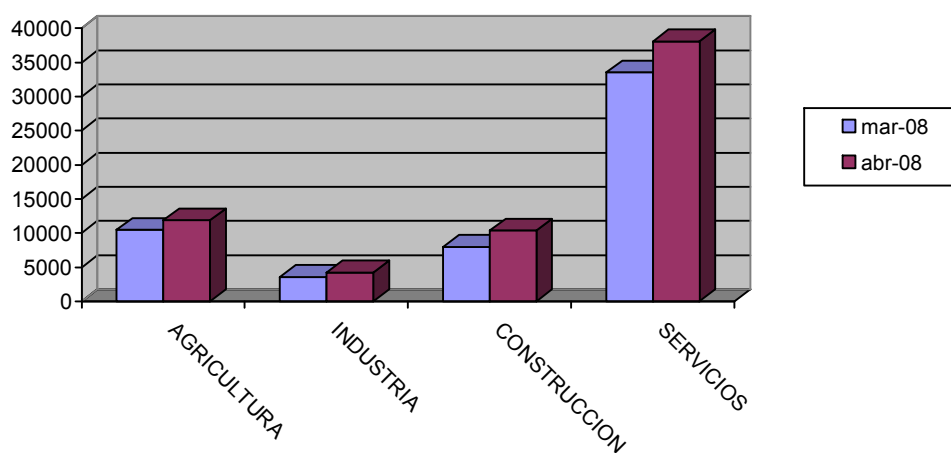

EVOLUCIÓN INTERANUAL DE LA CONTRATACIÓN POR SECTOR ECONÓMICO

Sector	abril 2007		abril 2008	
	Contratos	Contratos	Variación*	
Agricultura	11042	11855	7,36	
Industria	5014	4219	-15,86	
Construcción	9211	10359	12,46	
Servicios	36403	38031	4,47	
Total	61670	64464	4,53	

* Variación relativa del mes actual respecto al mismo mes del año anterior

Evolución interanual de la contratación por sector

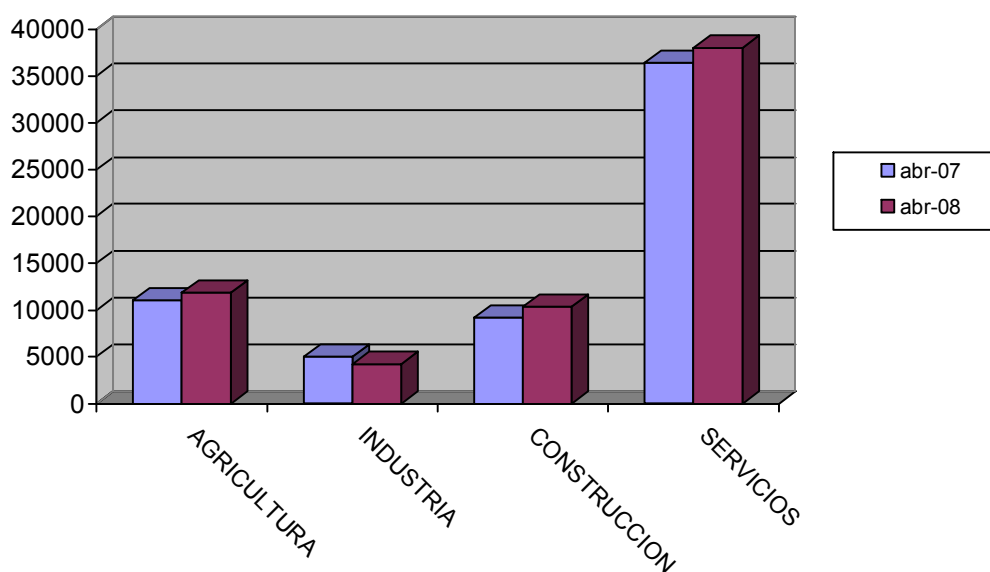

EVOLUCIÓN INTERMENSUAL DE LA CONTRATACIÓN INDEFINIDA

Modalidad indefinida	marzo 2008		abril 2008	
	Contratos	Contratos	Variación*	
Ordinarios	2485	2908	17,02	
Fomento Empleo	554	673	21,48	
Minusválidos indefinidos	44	68	54,55	
Conversiones	3211	3272	1,9	
Total Indefinidos	6294	6921	16,29	

* Variación relativa del mes actual respecto al mes anterior

Evolución intermensual de la contratación indefinida

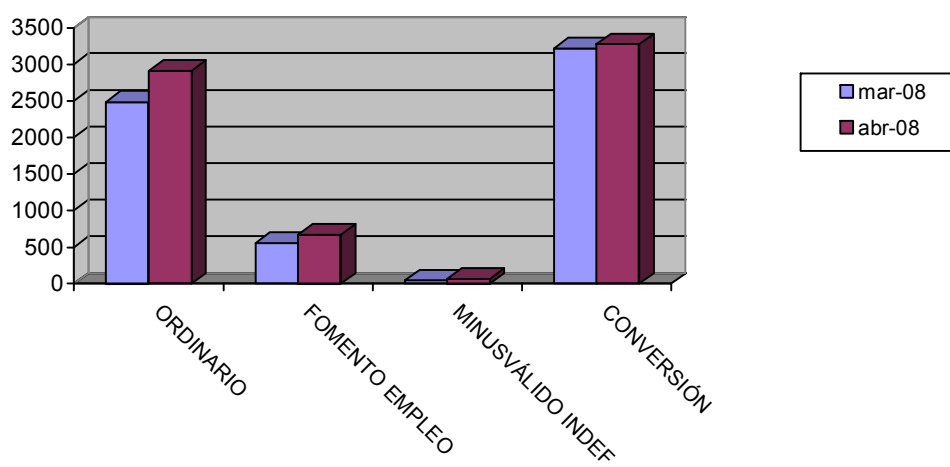

EVOLUCIÓN INTERANUAL DE LA CONTRATACIÓN INDEFINIDA

Modalidad indefinida	abril 2007		abril 2008	
	Contratos	Contratos	Variación*	
Ordinarios	2690	2908	8,1	
Fomento Empleo	638	673	5,49	
Minusválidos indefinidos	71	68	-4,23	
Conversiones	2331	3272	40,37	
Total Indefinidos	5730	6921	4,53	

* Variación relativa del mes actual respecto al mismo mes del año anterior

Evolución interanual de la contratación indefinida

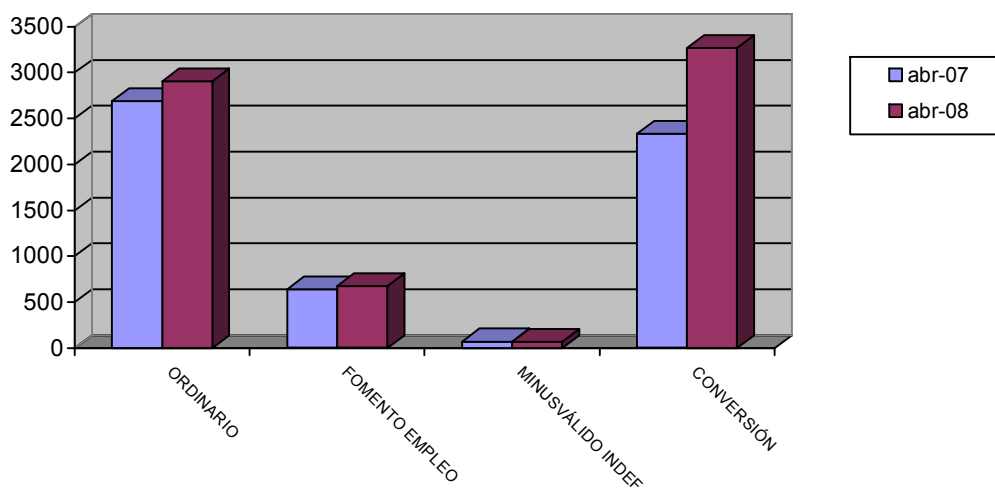

EVOLUCIÓN INTERMENSUAL DE LA CONTRATACIÓN TEMPORAL

Modalidad temporales	marzo 2008		abril 2008
	Contratos	Contratos	Variación*
Obra y servicio	26448	30304	14,58
Eventual	20531	24415	18,92
Prácticas / Formación	324	480	48,15
Resto	1838	2344	27,53
Total Temporales	49141	57543	16,29

* Variación relativa del mes actual respecto al mes anterior

Evolución intermensual de la contratación temporal

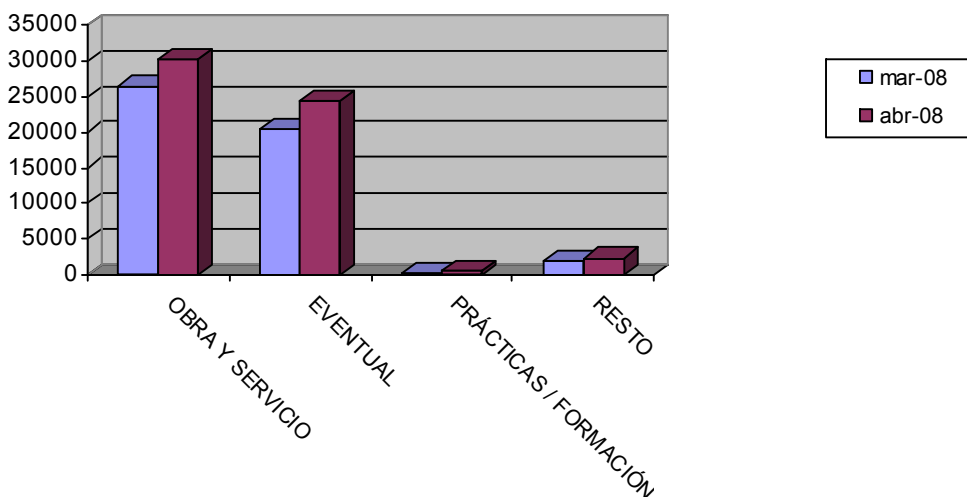

EVOLUCIÓN INTERANUAL DE LA CONTRATACIÓN TEMPORAL

Modalidad temporales	abril 2007		abril 2008	
	Contratos	Contratos	Variación*	
Obra y servicio	27158	30304	11,58	
Eventual	26689	24415	-8,52	
Prácticas / Formación	463	480	3,67	
Resto	1630	2344	43,8	
Total Temporales	55940	57543	4,53	

* Variación relativa del mes actual respecto al mismo mes del año anterior

Evolución interanual de la contratación temporal

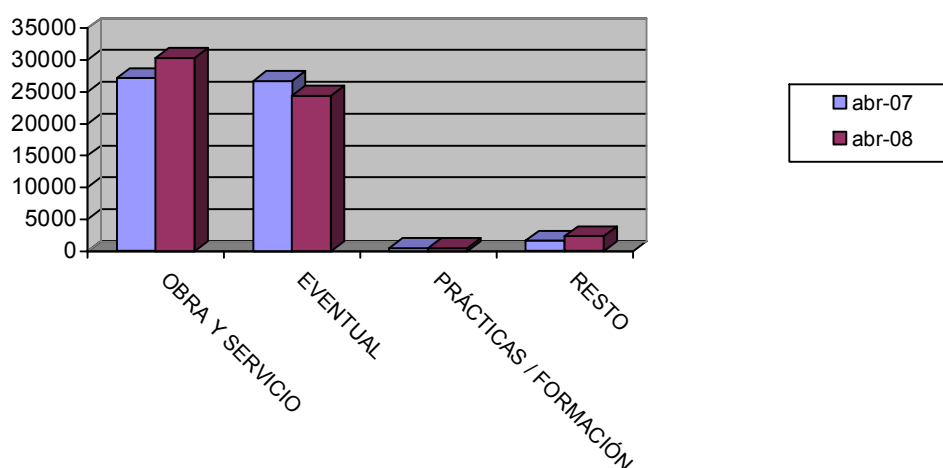

EVOLUCIÓN INTERMENSUAL DE LA CONTRATACIÓN POR GRUPO DE OCUPACIÓN

Ocupación	marzo 2008		abril 2008	
	Contratos	Contratos	Variación*	
Directivos	109	109	0	
Técnicos y prof. científ.	1614	2154	33,46	
Técnicos de apoyo	2405	2912	21,08	
Administrativos	3224	3265	1,27	
Trab. serv. y comer.	9594	10868	13,28	
Trab. cualif. agr. pesca	802	1210	50,87	
Trab. cualif. ind. manuf.	8033	10045	25,05	
Operadores de maquinaria	2525	3088	22,3	
Trab. no cualificados	27126	30813	13,59	
Fuerzas Armadas	3	0	-100	
Total	55435	64464	16,29	

* Variación relativa del mes actual respecto al mes anterior

Evolución intermensual de la contratación por Gran Grupo de Ocupación

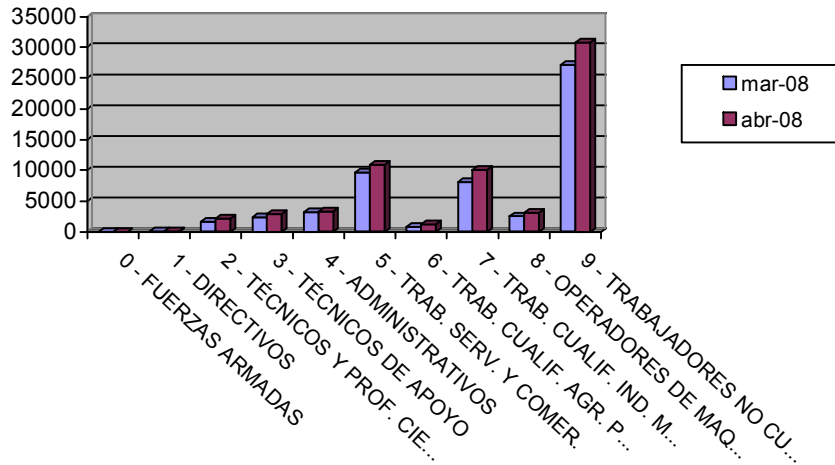

EVOLUCIÓN INTERANUAL DE LA CONTRATACIÓN POR GRUPO DE OCUPACIÓN

Ocupación	abril 2007		abril 2008	
	Contratos	Contratos	Contratos	Variación*
Directivos	122	109	122	122
Técnicos y prof. científ.	1376	2154	1376	1376
Técnicos de apoyo	2368	2912	2368	2368
Administrativos	3002	3265	3002	3002
Trab. serv. y comer.	10902	10868	10902	10902
Trab. cualif. agr. pesca	1965	1210	1965	1965
Trab. cualif. ind. manif.	10109	10045	10109	10109
Operadores de maquinaria	3333	3088	3333	3333
Trab. no cualificados	28489	30813	28489	28489
Fuerzas Armadas	4	0	4	4
Total	61670	64464	61670	61670

* Variación relativa del mes actual respecto al mismo mes del año anterior

Evolución interanual de la contratación por Gran Grupo de Ocupación

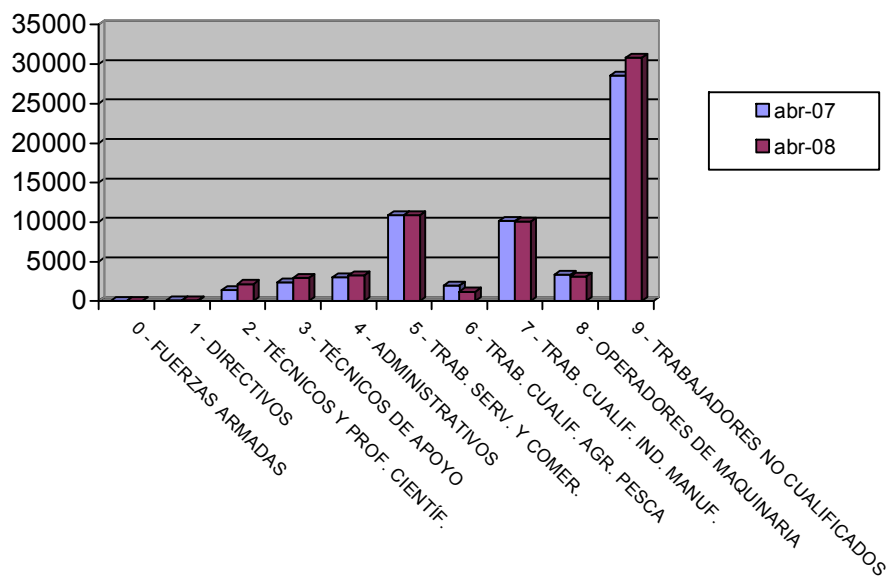

Afiliación

NÚMERO DE AFILIADOS A LA SEGURIDAD SOCIAL POR RÉGIMEN

Regímenes	Total		Hombre		Mujer		No Consta	
	Afiliados	% s/total	Afiliados	% s/total	Afiliados	% s/total	Afiliados	% s/total
General	416600	70,78	245334	69,22	171263	73,14	3	100
Especial Autónomos	105474	17,92	72518	20,46	32956	14,07	0	0
Total Especial Agrario	57421	9,76	35240	9,94	22181	9,47	0	0
Especial del Mar	1109	0,19	1076	0,3	33	0,01	0	0
Especial de Min. Carbón	0	0	0	0	0	0	0	0
Especial Empl. Hogar	7964	1,35	249	0,07	7715	3,29	0	0
Total	588568	100	354417	100	234148	100	3	100

Afiliación por Régimen

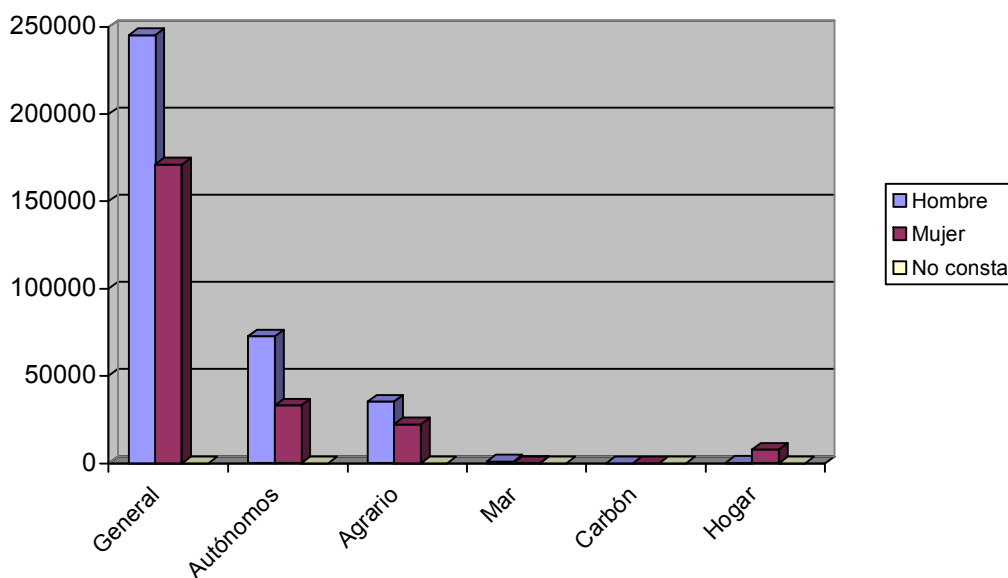

EVOLUCIÓN INTERANUAL DE LA AFILIACIÓN POR RÉGIMEN

Régimen	afiliación		Variación*
	abril 2007	abril 2008	
General	419759	416600	-0,75
Especial Autónomos	97256	105474	8,45
Total Especial Agrario	64051	57421	-10,35
Especial del Mar	1188	1109	-6,65
Especial de Min. Carbón	0	0	
Especial Empl. Hogar	7890	7964	0,94
Total	590144	588568	-0,27

* Variación relativa del mes actual respecto al mismo mes del año anterior

Evolución interanual de la afiliación por Régimen

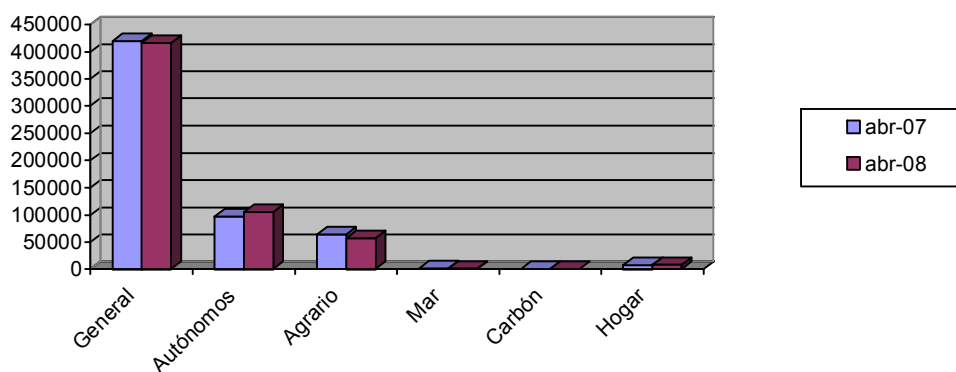

NÚMERO DE AFILIADOS COMUNITARIOS POR PAÍS DE ORIGEN

Unión Europea	Régimen					Total	% total UE
	General	Autónomo	Agrario	Mar	Hogar		
Alemania	537	210	15	1	2	765	4,99
Austria	19	7	0	0	0	26	0,17
Bélgica	113	56	2	0	1	172	1,12
Bulgaria	1516	122	278	1	107	2024	13,2
Chipre	0	1	0	0	0	1	0,01
Dinamarca	19	9	3	0	0	31	0,2
Eslovaquia	72	2	10	0	0	84	0,55
Eslovenia	16	1	2	0	0	19	0,12
Estonia	13	1	3	0	0	17	0,11
Finlandia	17	6	0	0	0	23	0,15
Francia	670	239	42	2	3	956	6,23
Grecia	33	3	5	0	0	41	0,27
Hungría	83	11	6	0	0	100	0,65
Irlanda	47	32	1	0	0	80	0,52
Italia	725	203	11	0	2	941	6,14
Letonia	47	4	22	0	3	76	0,5
Lituania	578	35	131	0	21	765	4,99
Luxemburgo	0	0	0	0	0	0	0
Malta	1	1	9	0	0	11	0,07
Países Bajos	124	79	6	1	0	210	1,37
Polonia	745	35	304	1	13	1098	7,16
Portugal	1531	78	90	0	3	1702	11,1
Reino Unido	1193	980	29	1	5	2208	14,4
República Checa	87	19	16	0	0	122	0,8
Rumanía	2465	557	584	2	169	3777	24,63
Suecia	49	36	0	0	0	85	0,55
Total Unión Europea	10700	2727	1569	9	329	15334	100
Total Países	52515	5806	37913	142	4197	100573	

NÚMERO DE AFILIADOS NO COMUNITARIOS POR PAÍS DE ORIGEN

Países no Unión Europea	Régimen					Total	% no UE	
	General	Autónomo	Agrario	Mar	Hogar			
Marruecos	10154	730	21109		97	201	32291	37,88
Ecuador	16848	797	11697		5	1744	31091	36,48
Colombia	2748	174	220		0	369	3511	4,12
Bolivia	2040	96	1057		0	458	3651	4,28
Ucrania	2297	84	148		0	688	3217	3,77
Argelia	636	41	675		0	8	1360	1,6
China	853	516	5		0	46	1420	1,67
Argentina	777	112	17		1	37	944	1,11

Rusia	0	0	0	0	0	0	0
Senegal	490	47	72	11	2	622	16169,29
Resto Países	4484	445	1310	19	255	6513	7,64
Total no Unión Europea	41815	3079	36344	133	3868	85239	100
Total Países	52515	5806	37913	142	4197	100573	