

CIFRAS DE EMPLEO

2004

Noviembre

29 de Diciembre de 2004

Comunidad Autónoma de la Región de Murcia
Servicio de Empleo y Formación
Observatorio Ocupacional

Fuente de datos: INEM, SEF, Tesorería de la Seguridad Social y elaboración propia

INDICE

PARO.....	5
Paro por edad y sexo.....	5
Paro por sector económico de origen y sexo	6
Paro por grupo de ocupación demandada y sexo.....	6
Paro por nivel académico y sexo.....	7
Paro por municipios y sexo	8
Evolución intermensual del paro por sexo.....	9
Evolución interanual del paro por sexo	10
Evolución intermensual del paro por edad	10
Evolución interanual del paro por edad	11
Evolución intermensual del paro por nivel académico	12
Evolución interanual del paro por nivel académico	13
Evolución intermensual del paro por sector económico.....	14
Evolución interanual del paro por sector económico.....	15
Evolución intermensual del paro por grupo de ocupación	15
Evolución interanual del paro por grupo de ocupación	16
Tasa de paro comparativa por sexo	17
Tasa de paro comparativa por edad.....	18
Evolución interanual comparativa de la tasa de paro por sexo.....	18
DEMANDAS.....	19
Demandantes por sector económico y sexo	19
Demandantes por grupo de ocupación y sexo.....	20
Las diez ocupaciones más demandadas	21
OFERTAS	23
Puestos ofertados por sector económico	23
Puestos ofertados por grupo de ocupación.....	23
Las diez ocupaciones más ofertadas	24
Evolución intermensual de los puestos ofertados por sector económico	25
Evolución interanual de los puestos ofertados por sector económico	25
Evolución intermensual de los puestos ofertados por grupo de ocupación	26
Evolución interanual de los puestos ofertados por grupo de ocupación	27
CONTRATOS.....	28
Distribución de contratos por sector económico	28
Distribución de contratos por modalidad y sexo.....	29
Distribución de contratos indefinidos por sexo	29
Distribución de contratos temporales por sexo	30
Distribución comparativa de la contratación por modalidad.....	31
Distribución comparativa de la contratación indefinida	31
Distribución comparativa de la contratación temporal.....	32
Evolución de la contratación indefinida en varios años.....	33
Distribución de la contratación por grupo de ocupación	34
Las diez ocupaciones más contratadas	35
Evolución intermensual de la contratación por sexo	36
Evolución interanual de la contratación por sexo	37
Evolución intermensual de la contratación por sector económico	37
Evolución interanual de la contratación por sector económico	38

Evolución intermensual de la contratación indefinida	39
Evolución interanual de la contratación indefinida	39
Evolución intermensual de la contratación temporal.....	40
Evolución interanual de la contratación temporal.....	41
Evolución intermensual de la contratación por grupo de ocupación.....	41
Evolución interanual de la contratación por grupo de ocupación.....	42
AFILIACIÓN.....	43
Número de afiliados a la seguridad social por régimen	43
Evolución interanual de la afiliación por régimen	44
Número de afiliados comunitarios por país de origen	45
Número de afiliados no comunitarios por país de origen	46

NOVIEMBRE 2004

CIFRAS BÁSICAS

Paro

PARO POR EDAD Y SEXO

Edad	Total		Hombres		Mujeres	
	Parados	% s/total	Parados	% s/total	Parados	% s/total
De 16 a 19 años	1437	4,09	662	4,93	775	3,57
De 20 a 24 años	3752	10,67	1436	10,69	2316	10,66
De 25 a 29 años	5824	16,57	2059	15,33	3765	17,33
De 30 a 34 años	5447	15,50	1675	12,47	3772	17,36
De 35 a 39 años	4882	13,89	1531	11,40	3351	15,43
De 40 a 44 años	3949	11,23	1273	9,48	2676	12,32
De 45 a 49 años	3128	8,90	1109	8,26	2019	9,29
De 50 a 54 años	2467	7,02	1129	8,41	1338	6,16
De 55 a 59 años	2520	7,17	1362	10,14	1158	5,33
Más de 60 años	1744	4,96	1192	8,88	552	2,54
Total	35150	100	13428	100	21722	100

Paro por edad

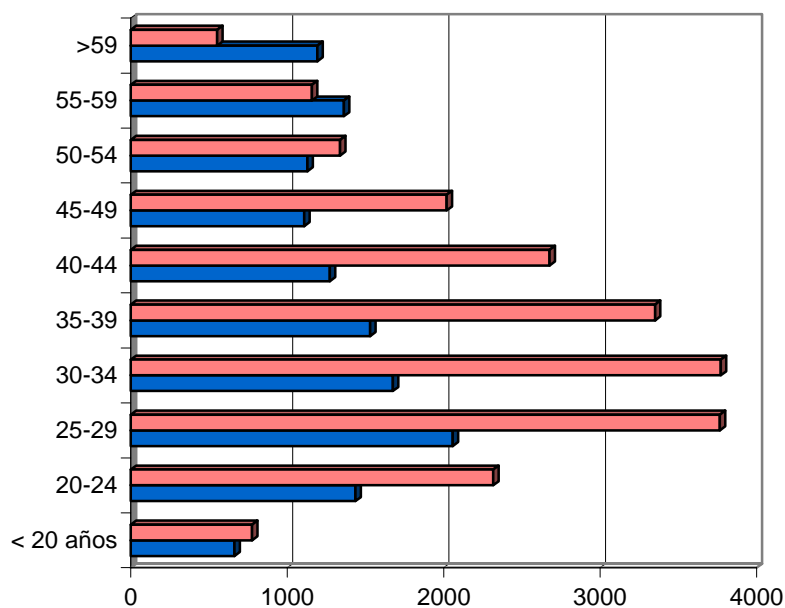

PARO POR SECTOR ECONÓMICO DE ORIGEN Y SEXO

Sector	Total		Hombres		Mujeres	
	Parados	% s/total	Parados	% s/total	Parados	% s/total
Agricultura	1431	4,07	482	3,59	949	4,37
Industria	7291	20,74	2543	18,94	4748	21,86
Construcción	4060	11,55	3369	25,09	691	3,18
Servicios	18013	51,25	5583	41,58	12430	57,22
Parados que buscan 1er empleo o lo dejaron hace 3 o más años	4355	12,39	1451	10,81	2904	13,37
Total	35150	100	13428	100	21722	100

Paro por sector económico demandado

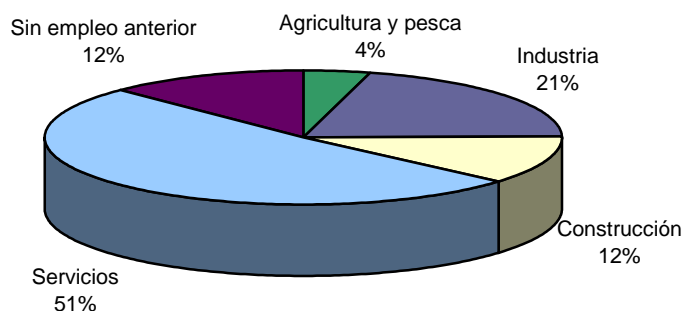

PARO POR GRUPO DE OCUPACIÓN DEMANDADA Y SEXO

Ocupación	Total		Hombres		Mujeres	
	Parados	% s/total	Parados	% s/total	Parados	% s/total
Directivos	260	0,74	214	1,59	46	0,21
Técnicos y prof. científ.	2608	7,42	712	5,30	1896	8,73
Técnicos de apoyo	2391	6,80	1147	8,54	1244	5,73
Administrativos	4887	13,90	1107	8,24	3780	17,40
Trab. serv. y comer.	7467	21,24	1262	9,40	6205	28,57
Trab. cualif. agr. pesca	1090	3,10	639	4,76	451	2,08
Trab. cualif. ind. manif.	5074	14,44	3645	27,14	1429	6,58
Operadores de maquinaria	2577	7,33	1464	10,90	1113	5,12
Trab. no cualificados	8779	24,98	3227	24,03	5552	25,56
Fuerzas Armadas	17	0,05	11	0,08	6	0,03
Total	35150	100	13428	100	21722	100

Paro por grupo de ocupación demandada

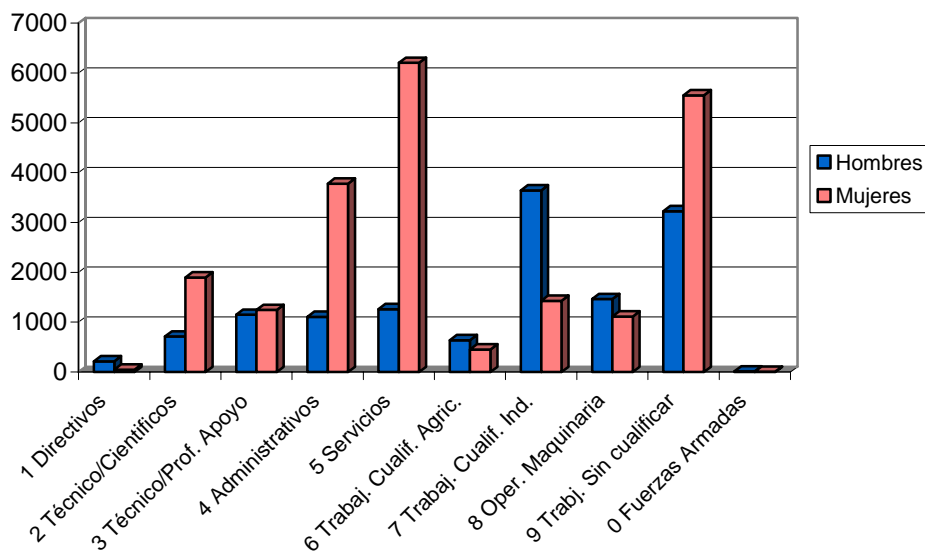

PARO POR NIVEL ACADÉMICO Y SEXO

Nivel	Total		Hombres		Mujeres	
	Parados	% s/total	Parados	% s/total	Parados	% s/total
Sin estudios	150	0,43	77	0,57	73	0,34
Primarios s/cert.	2466	7,02	1325	9,87	1141	5,25
Cert. Escolaridad	13514	38,45	6376	47,48	7138	32,86
E.G.B.	10295	29,29	3357	25,00	6938	31,94
B.U.P.	2373	6,75	736	5,48	1637	7,54
Form. Profesional	3035	8,63	708	5,27	2327	10,71
Tit. Grad. Medio	1679	4,78	401	2,99	1278	5,88
Tit. Grad. Superior	1638	4,66	448	3,34	1190	5,48
Total	35150	100	13428	100	21722	100

Paro por nivel de estudios

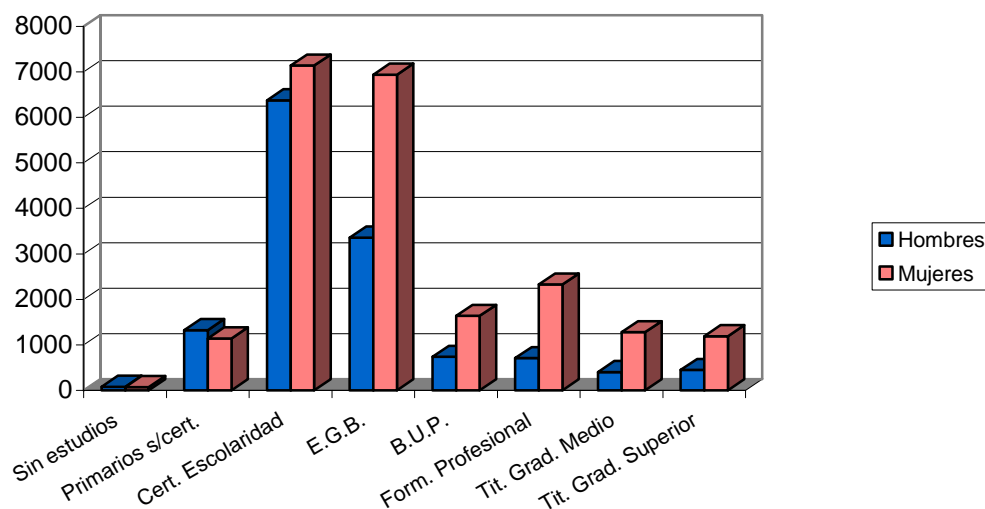

PARO POR MUNICIPIOS Y SEXO

Municipio	Total		Hombres		Mujeres	
	Parados	% s/total	Parados	% s/total	Parados	% s/total
Abanilla	167	0,48	82	0,61	85	0,39
Abarán	259	0,74	111	0,83	148	0,68
Águilas	637	1,81	300	2,23	337	1,55
Albudeite	94	0,27	43	0,32	51	0,23
Alcantarilla	1232	3,50	476	3,54	756	3,48
Alcázares (Los)	201	0,57	66	0,49	135	0,62
Aledo	29	0,08	19	0,14	10	0,05
Alguazas	272	0,77	93	0,69	179	0,82
Alhama de Murcia	708	2,01	267	1,99	441	2,03
Archena	627	1,78	231	1,72	396	1,82
Beniel	163	0,46	48	0,36	115	0,53
Blanca	193	0,55	85	0,63	108	0,50
Bullas	481	1,37	147	1,09	334	1,54
Calasparra	382	1,09	135	1,01	247	1,14
Campos del Río	69	0,20	23	0,17	46	0,21
Caravaca de la Cruz	1050	2,99	354	2,64	696	3,20
Cartagena	5022	14,29	2091	15,57	2931	13,49
Cehegín	673	1,91	200	1,49	473	2,18
Ceutí	253	0,72	62	0,46	191	0,88
Cieza	1149	3,27	427	3,18	722	3,32
Fortuna	381	1,08	176	1,31	205	0,94
Fuente-Álamo	113	0,32	55	0,41	58	0,27
Jumilla	792	2,25	217	1,62	575	2,65
Librilla	152	0,43	69	0,51	83	0,38
Lorca	1760	5,01	715	5,32	1045	4,81
Lorquí	165	0,47	54	0,40	111	0,51

Mazarrón	522	1,49	218	1,62	304	1,40
Molina de Segura	1699	4,83	575	4,28	1124	5,17
Moratalla	489	1,39	178	1,33	311	1,43
Mula	606	1,72	225	1,68	381	1,75
Murcia	10105	28,75	3927	29,24	6178	28,44
Ojós	33	0,09	17	0,13	16	0,07
Pliego	187	0,53	66	0,49	121	0,56
Puerto-Lumbreras	277	0,79	100	0,74	177	0,81
Ricote	94	0,27	26	0,19	68	0,31
San Javier	408	1,16	166	1,24	242	1,11
San Pedro del Pinatar	333	0,95	141	1,05	192	0,88
Santomera	308	0,88	114	0,85	194	0,89
Torre-Pacheco	311	0,88	102	0,76	209	0,96
Torres de Cotillas (Las)	674	1,92	210	1,56	464	2,14
Totana	663	1,89	300	2,23	363	1,67
Ulea	55	0,16	24	0,18	31	0,14
Unión (La)	546	1,55	234	1,74	312	1,44
Villanueva del Río Segura	69	0,20	34	0,25	35	0,16
Yecla	747	2,13	225	1,68	522	2,40
Total	35150	100	13428	100	21722	100

EVOLUCIÓN INTERMENSUAL DEL PARO POR SEXO

Sexo	Octubre 2004	Noviembre 2004	
	Parados	Parados	Variación*
Hombre	13760	13428	-2,41
Mujer	21803	21722	-0,37
Total	35563	35150	-1,16

* Variación relativa del mes actual respecto al mes anterior

Evolución intermensual del paro por sexo

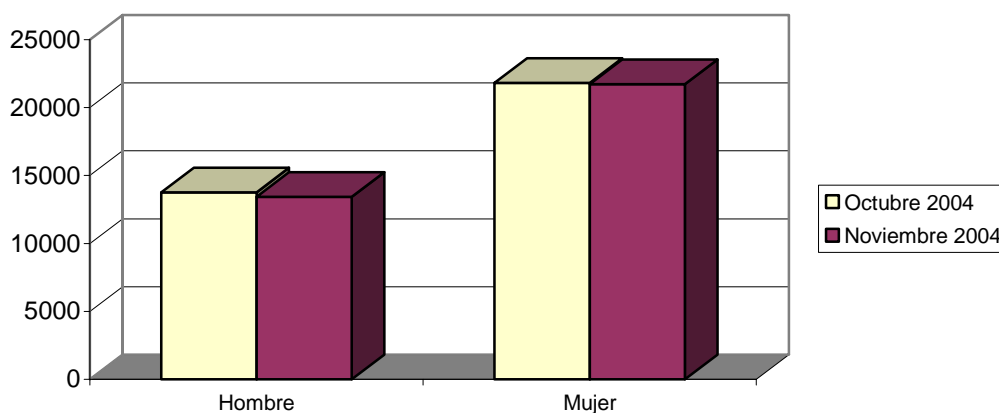

EVOLUCIÓN INTERANUAL DEL PARO POR SEXO

Sexo	Noviembre 2003	Noviembre 2004	
	Parados	Parados	Variación*
Hombre	14140	13428	-5,04
Mujer	22615	21722	-3,95
Total	36755	35150	-4,37

* Variación relativa del mes actual respecto al mismo mes del año anterior

Evolución interanual del paro por sexo

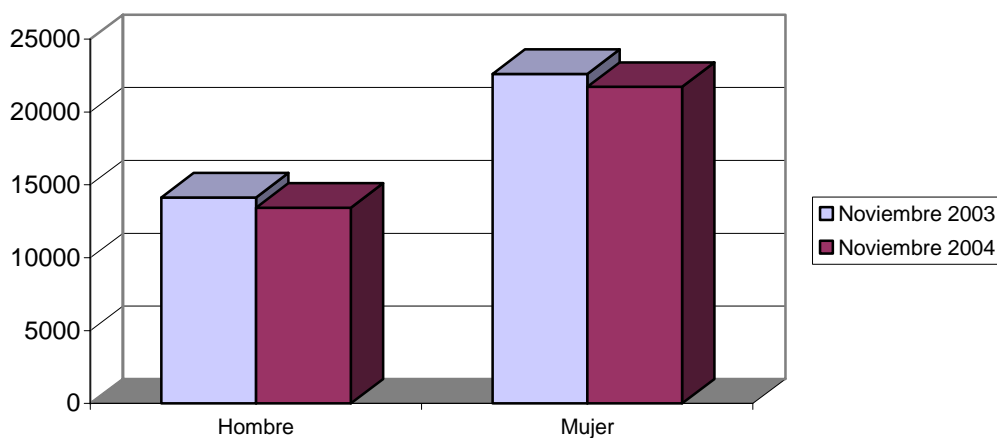

EVOLUCIÓN INTERMENSUAL DEL PARO POR EDAD

Edad	Octubre 2004	Noviembre 2004	
	Parados	Parados	Variación*
De 16 a 19 años	1398	1437	2,79
De 20 a 24 años	3845	3752	-2,42
De 25 a 29 años	5984	5824	-2,67
De 30 a 34 años	5518	5447	-1,29
De 35 a 39 años	4881	4882	0,02
De 40 a 44 años	4001	3949	-1,30
De 45 a 49 años	3149	3128	-0,67
De 50 a 54 años	2506	2467	-1,56
De 55 a 59 años	2531	2520	-0,43
Más de 60 años	1750	1744	-0,34
Total	35563	35150	-1,16

* Variación relativa del mes actual respecto al mes anterior

Evolución intermensual del paro por edad

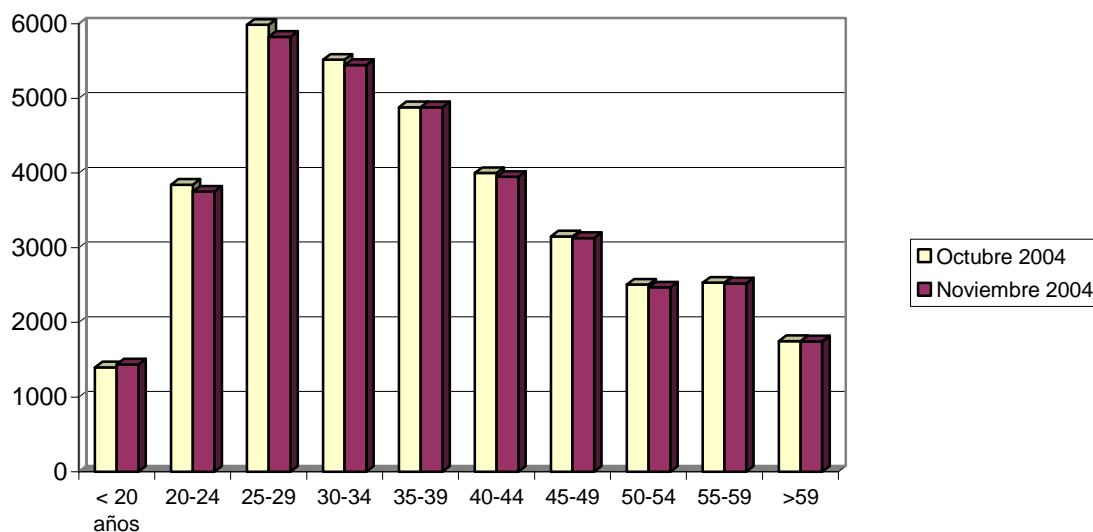

EVOLUCIÓN INTERANUAL DEL PARO POR EDAD

Edad	Noviembre 2003	Noviembre 2004	
	Parados	Parados	Variación*
De 16 a 19 años	1496	1437	-3,94
De 20 a 24 años	4409	3752	-14,90
De 25 a 29 años	6420	5824	-9,28
De 30 a 34 años	5863	5447	-7,10
De 35 a 39 años	5161	4882	-5,41
De 40 a 44 años	3958	3949	-0,23
De 45 a 49 años	2950	3128	6,03
De 50 a 54 años	2530	2467	-2,49
De 55 a 59 años	2460	2520	2,44
Más de 60 años	1508	1744	15,65
Total	36755	35150	-4,37

* Variación relativa del mes actual respecto al mismo mes del año anterior

Evolución interanual del paro por edad

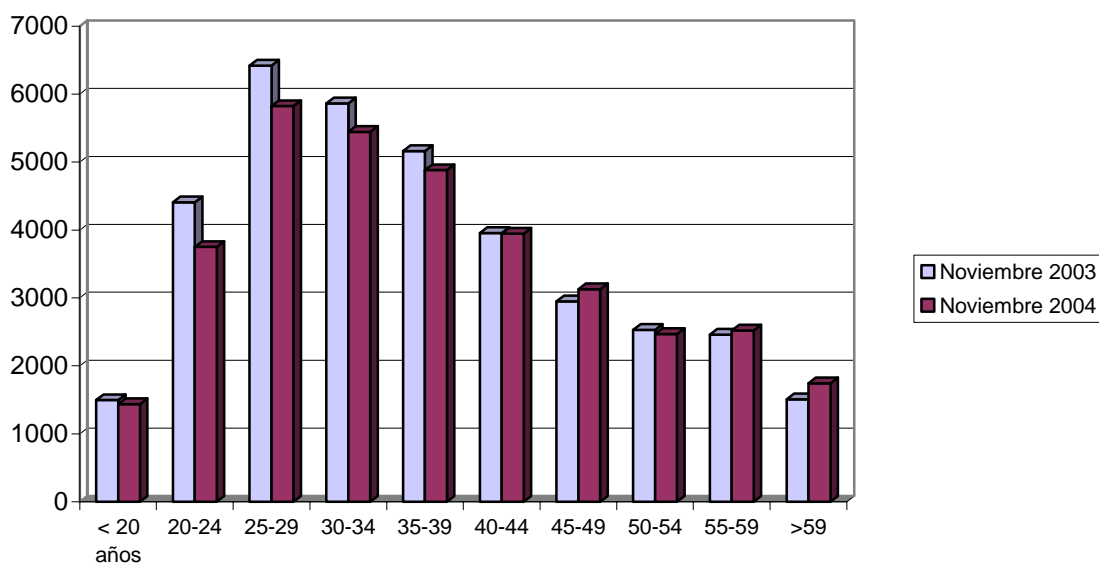

EVOLUCIÓN INTERMENSUAL DEL PARO POR NIVEL ACADÉMICO

Nivel	Octubre 2004	Noviembre 2004	
	Parados	Parados	Variación*
Sin estudios	158	150	-5,06
Primarios s/cert.	2528	2466	-2,45
Cert. Escolaridad	13584	13514	-0,52
E.G.B.	10387	10295	-0,89
B.U.P.	2395	2373	-0,92
Form. Profesional	3112	3035	-2,47
Tit. Grad. Medio	1698	1679	-1,12
Tit. Grad. Superior	1701	1638	-3,70
Total	35563	35150	-1,16

* Variación relativa del mes actual respecto al mes anterior

Evolución intermensual del paro por nivel académico

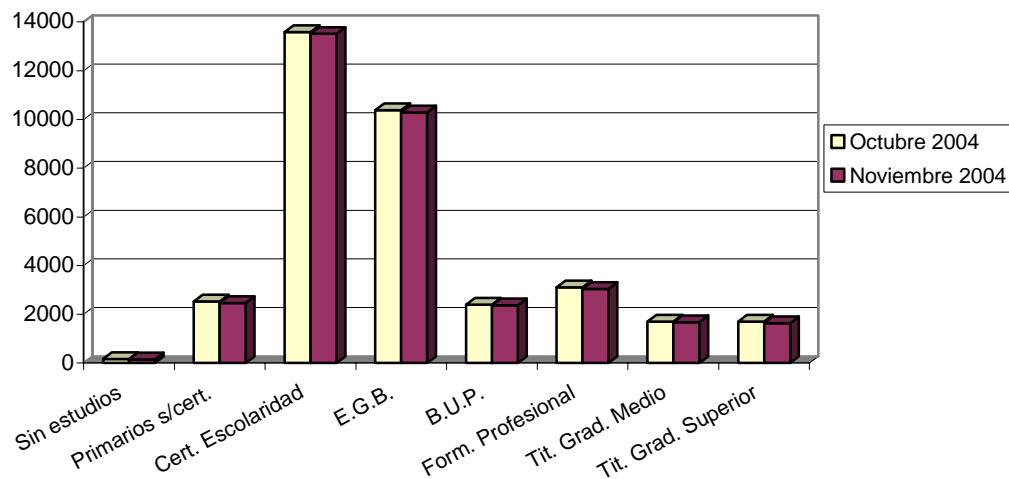

EVOLUCIÓN INTERANUAL DEL PARO POR NIVEL ACADÉMICO

Nivel	Noviembre 2003	Noviembre 2004	
	Parados	Parados	Variación*
Sin estudios	116	150	29,31
Primarios s/cert.	2260	2466	9,12
Cert. Escolaridad	13795	13514	-2,04
E.G.B.	11015	10295	-6,54
B.U.P.	2666	2373	-10,99
Form. Profesional	3159	3035	-3,93
Tit. Grad. Medio	1932	1679	-13,10
Tit. Grad. Superior	1812	1638	-9,60
Total	36755	35150	-4,37

* Variación relativa del mes actual respecto al mismo mes del año anterior

Evolución interanual del paro por nivel académico

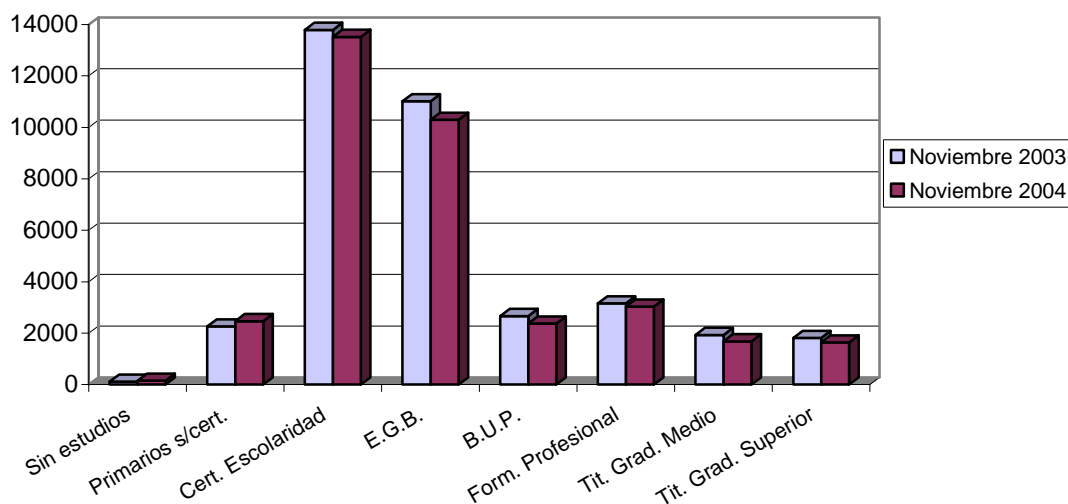

EVOLUCIÓN INTERMENSUAL DEL PARO POR SECTOR ECONÓMICO

Sector	Octubre 2004	Noviembre 2004	
	Parados	Parados	Variación*
Agricultura	1492	1431	-4,09
Industria	7357	7291	-0,90
Construcción	4214	4060	-3,65
Servicios	18230	18013	-1,19
Parados que buscan 1er empleo o lo dejaron hace 3 o más años	4270	4355	1,99
Total	35563	35150	-1,16

* Variación relativa del mes actual respecto al mes anterior

Evolución intermensual del paro por sector económico

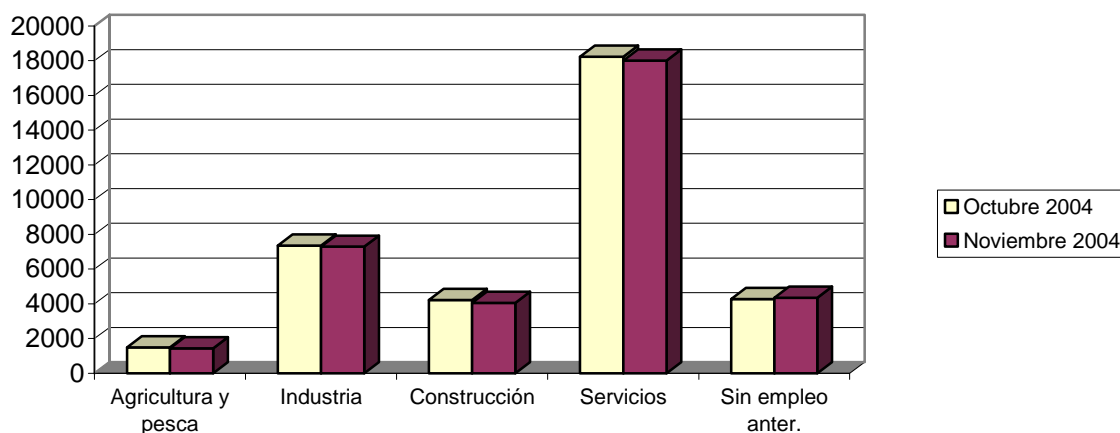

EVOLUCIÓN INTERANUAL DEL PARO POR SECTOR ECONÓMICO

Sector	Noviembre 2003		Noviembre 2004
	Parados	Parados	Variación*
Agricultura	1222	1431	17,10
Industria	8200	7291	-11,09
Construcción	4148	4060	-2,12
Servicios	18651	18013	-3,42
Parados que buscan 1er empleo o lo dejaron hace 3 o más años	4534	4355	-3,95
Total	36755	35150	-4,37

* Variación relativa del mes actual respecto al mismo mes del año anterior

EVOLUCIÓN INTERMENSA DEL PARO POR GRUPO DE OCUPACIÓN

Ocupación	Octubre 2004		Noviembre 2004
	Parados	Parados	Variación*
Directivos	249	260	4,42
Técnicos y prof. científ.	2712	2608	-3,83
Técnicos de apoyo	2384	2391	0,29
Administrativos	4949	4887	-1,25
Trab. serv. y comer.	7337	7467	1,77
Trab. cualif. agr. pesca	1153	1090	-5,46
Trab. cualif. ind. manuf.	5137	5074	-1,23
Operadores de maquinaria	2671	2577	-3,52
Trab. no cualificados	8952	8779	-1,93
Fuerzas Armadas	19	17	-10,53
Total	35563	35150	-1,16

* Variación relativa del mes actual respecto al mes anterior

Evolución intermensual del paro por grupo de ocupación demandada

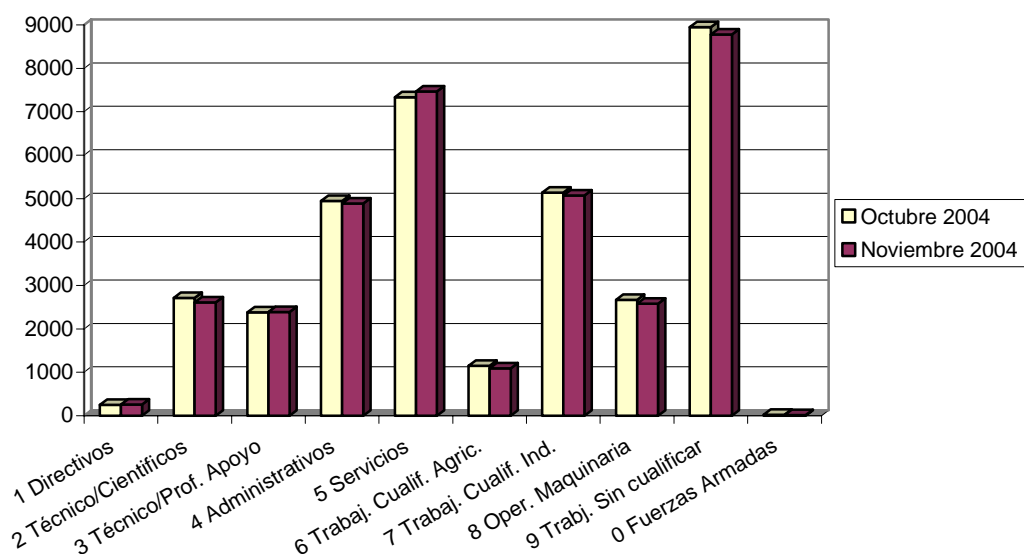

EVOLUCIÓN INTERANUAL DEL PARO POR GRUPO DE OCUPACIÓN

Ocupación	Noviembre 2003	Noviembre 2004	
	Parados	Parados	Variación*
Directivos	232	260	12,07
Técnicos y prof. científ.	2966	2608	-12,07
Técnicos de apoyo	2551	2391	-6,27
Administrativos	5359	4887	-8,81
Trab. serv. y comer.	7530	7467	-0,84
Trab. cualif. agr. pesca	987	1090	10,44
Trab. cualif. ind. manuf.	5311	5074	-4,46
Operadores de maquinaria	2684	2577	-3,99
Trab. no cualificados	9119	8779	-3,73
Fuerzas Armadas	16	17	6,25
Total	36755	35150	-4,37

* Variación relativa del mes actual respecto al mismo mes del año anterior

Evolución interanual del paro por grupo de ocupación demandada

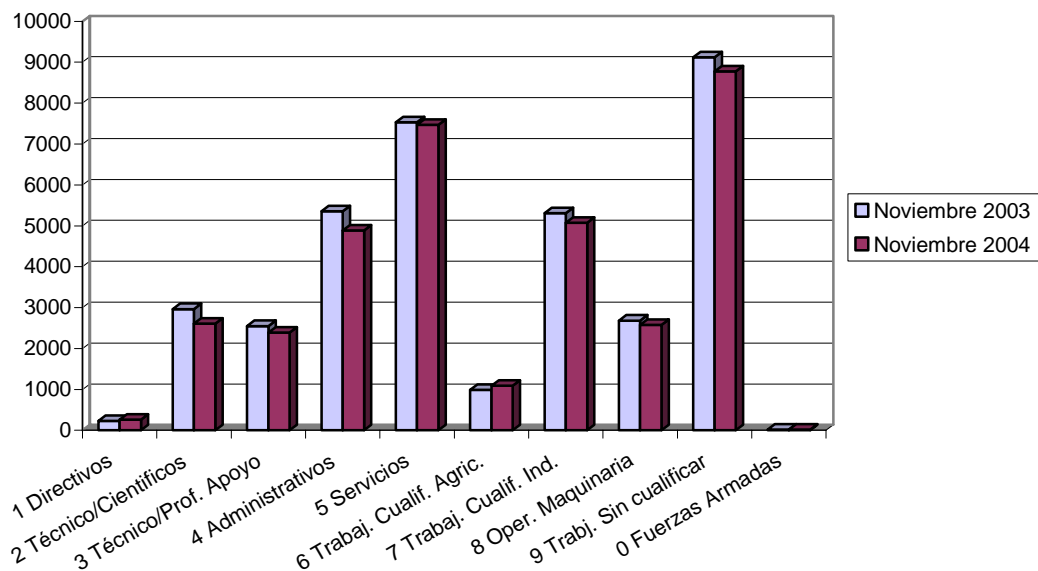

TASA DE PARO COMPARATIVA POR SEXO

Sexo	España		Murcia	Variación*
	Tasa	Tasa	Tasa	
Hombre	5,96	4,03	-1,93	
Mujer	12,71	9,94	-2,77	
Total	8,73	6,37	-2,36	

* Variación absoluta de la tasa regional respecto a la nacional

Tasa de paro registrado por sexo

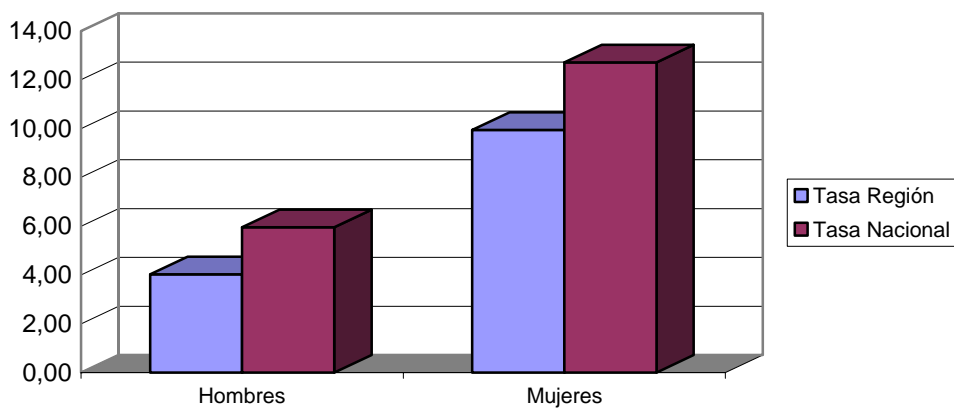

TASA DE PARO COMPARATIVA POR EDAD

Edad	España		Murcia
	Tasa	Tasa	Variación*
De 16 a 24 años	10,94	6,36	-4,58
Mayores de 25 años	8,44	6,37	-2,07
Total	8,73	6,37	-2,36

* Variación absoluta de la tasa regional respecto a la nacional

Tasa de paro registrado por edad

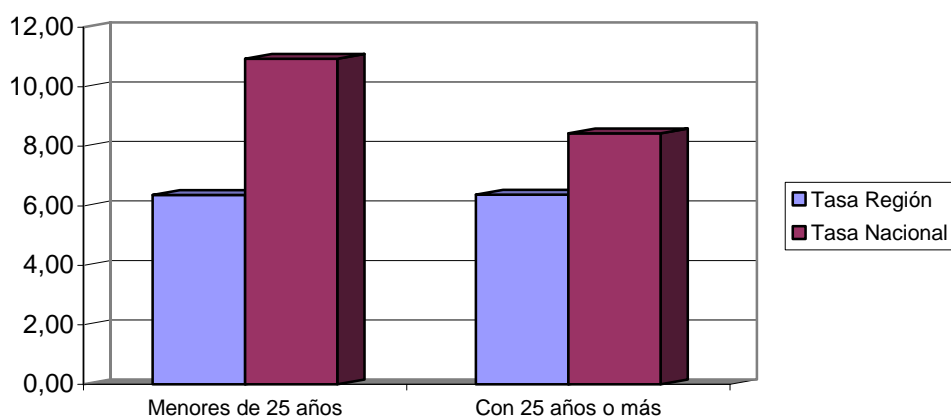

EVOLUCIÓN INTERANUAL COMPARATIVA DE LA TASA DE PARO POR SEXO

Sexo	España			Murcia		
	Noviembre 03	Noviembre 04	Variación*	Noviembre 03	Noviembre 04	Variación*
	Tasa	Tasa		Tasa	Tasa	
Hombre	6,08	5,96	-0,12	4,30	4,03	-0,28
Mujer	13,23	12,71	-0,52	11,24	9,94	-1,30
Total	8,98	8,73	-0,24	6,94	6,37	-0,57

* Variación absoluta de la tasa del mes actual respecto al mismo mes del año anterior

Evolución interanual de las tasas de paro registrado. Hombres.

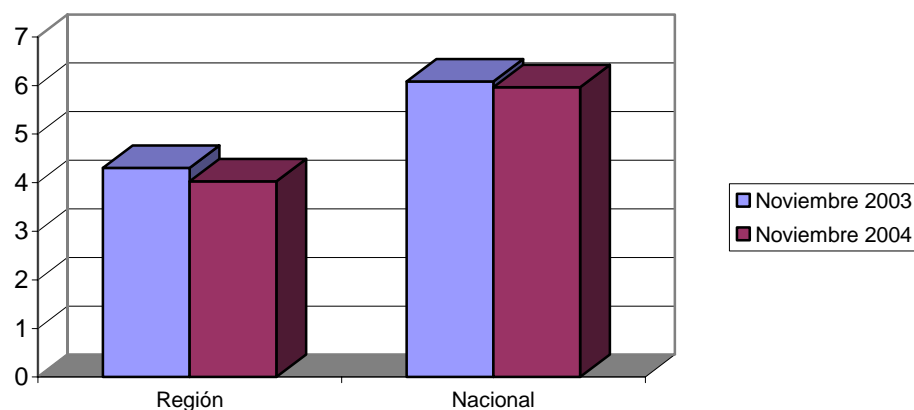

Evolución interanual de las tasas de paro registrado. Mujeres.

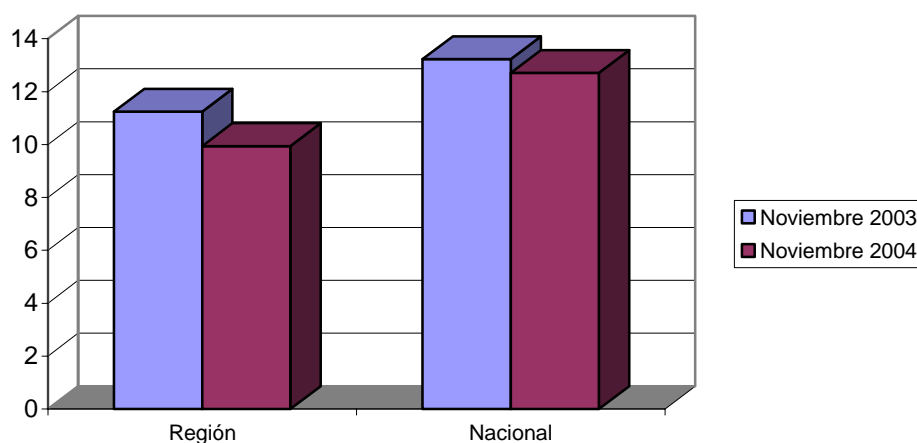

Demandas

DEMANDANTES POR SECTOR ECONÓMICO Y SEXO

Sector	Total		Hombres		Mujeres	
	Demandas	% s/total	Demandas	% s/total	Demandas	% s/total
Agricultura	3897	6,25	1568	6,47	2329	6,11
Industria	11542	18,50	4262	17,58	7280	19,09
Construcción	6782	10,87	5659	23,35	1123	2,94
Servicios	32659	52,36	10157	41,91	22502	59,00
Parados que buscan 1er empleo o lo dejaron hace 3 o más años	7497	12,02	2591	10,69	4906	12,86
Total	62377	100	24237	100	38140	100

Demandantes por sector económico de origen

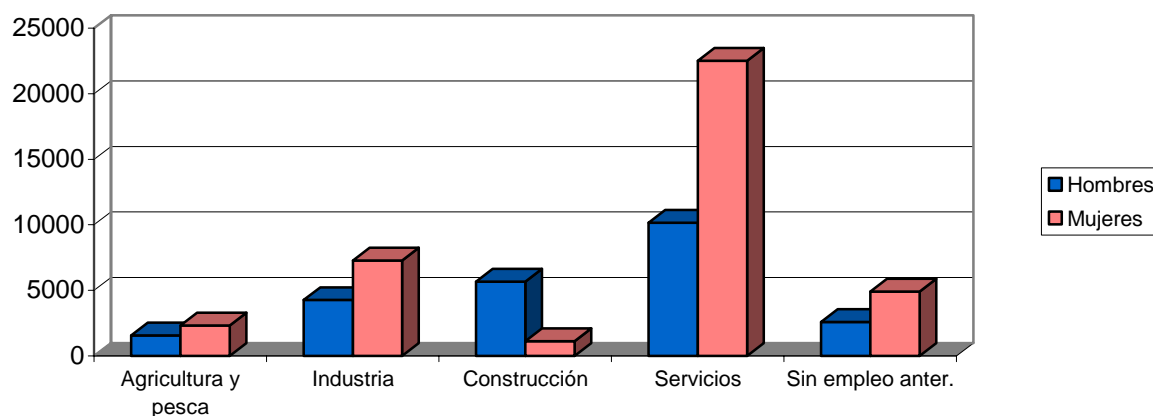

DEMANDANTES POR GRUPO DE OCUPACIÓN Y SEXO

Ocupación	Total		Hombres		Mujeres	
	Demandas	% s/total	Demandas	% s/total	Demandas	% s/total
Directivos	364	0,58	297	1,23	67	0,18
Técnicos y prof. Científ.	4892	7,84	1401	5,78	3491	9,15
Técnicos de apoyo	4113	6,59	1891	7,80	2222	5,83
Administrativos	8463	13,57	1949	8,04	6514	17,08
Trab. Serv. Y comer.	12875	20,64	2193	9,05	10682	28,01
Trab. Cualif. Agr. Pesca	2495	4,00	1401	5,78	1094	2,87
Trab. Cualif. Ind. Manuf.	8327	13,35	6217	25,65	2110	5,53
Operadores de maquinaria	4269	6,84	2529	10,43	1740	4,56
Trab. No cualificados	16545	26,52	6333	26,13	10212	26,78
Fuerzas Armadas	34	0,05	26	0,11	8	0,02
Total	62377	100	24237	100	38140	100

Demandantes por grupo de ocupación

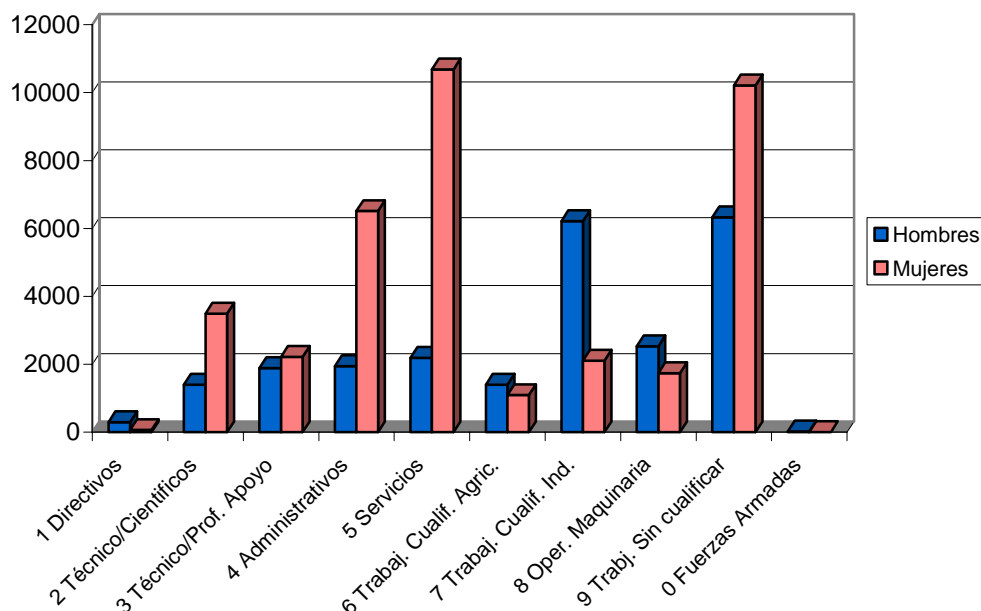

LAS DIEZ OCUPACIONES MÁS DEMANDADAS

Ocupación	Total	
	Demandas	% s/total*
Empleado administrativo, en gral.	11424	5,98
Dependiente de comercio, en gral.	11116	5,82
Mujer/mozo limpieza/ limpiador, en gral.	10572	5,53
Peón de la ind. Manufacturera, en gral.	5876	3,07
Peón de la ind. aliment., bebidas y tabac.	5329	2,79
Peón de la construcción de edificios	4303	2,25
Cajero de comercio	3692	1,93
Camarero, en gral.	3240	1,70
Albañil	3076	1,61
Auxiliar de clínica	2983	1,56
		32,24

* Sobre el total de ocupaciones demandadas

Hombres

Ocupación	Total	
	Demandas	%*
Peón de la construcción de edificios	4198	6,12
Albañil	2848	4,15
Peón de la ind. Manufacturera, en gral.	2794	4,07
Empleado administrativo, en gral.	2330	3,40
Mozo carga/descarga, almacén	1774	2,59
Conductor de furgoneta hasta 3,5 t.	1728	2,52
Trab. agrícola, ex.huert., viver. y jardín.	1571	2,29
Camarero, en gral.	1385	2,02
Jardinero, en gral.	1357	1,98
Conductor de camión, en gral.	1324	1,93
		31,07

* Sobre el total de ocupaciones demandadas por hombres

Mujeres

Ocupación	Total	
	Demandas	%*
Dependiente de comercio, en gral.	10031	8,19
Mujer/mozo limpieza / limpiador, en gral.	9808	8,00
Empleado administrativo, en gral.	9094	7,42
Peón de la ind. aliment., bebidas y tabac.	4364	3,56
Cajero de comercio	3522	2,87
Peón de la ind. Manufacturera, en gral.	3082	2,52
Auxiliar de clínica	2817	2,30
Cuidadora de guardería infantil	2680	2,19
Asistente domicil. (aux. ayuda domic.)	1960	1,60
Camarero, en gral.	1855	1,51
		40,16

* Sobre el total de ocupaciones demandadas por mujeres

Ofertas

PUESTOS OFERTADOS POR SECTOR ECONÓMICO

Sector	Total	
	Puestos	% s/total
Agricultura	1102	14,62
Industria	685	9,08
Construcción	1317	17,47
Servicios	4436	58,83
Total	7540	100

Ofertas por sector económico

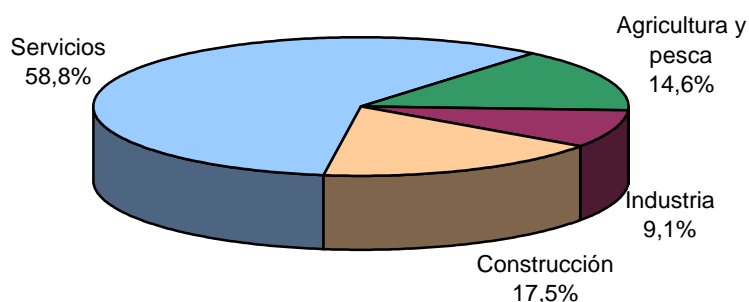

PUESTOS OFERTADOS POR GRUPO DE OCUPACIÓN

Ocupación	Total	
	Puestos	% s/total
Directivos	1	0,01
Técnicos y prof. Científ.	180	2,39
Técnicos de apoyo	205	2,72
Administrativos	385	5,11
Trab. Serv. Y comer.	1901	25,21
Trab. Cualif. Agr. Pesca	790	10,48
Trab. Cualif. Ind. Manuf.	1680	22,28
Operadores de maquinaria	392	5,20
Trab. No cualificados	2006	26,60
Fuerzas Armadas	0	0,00
Total	7540	100

Ofertas por grupo de ocupación

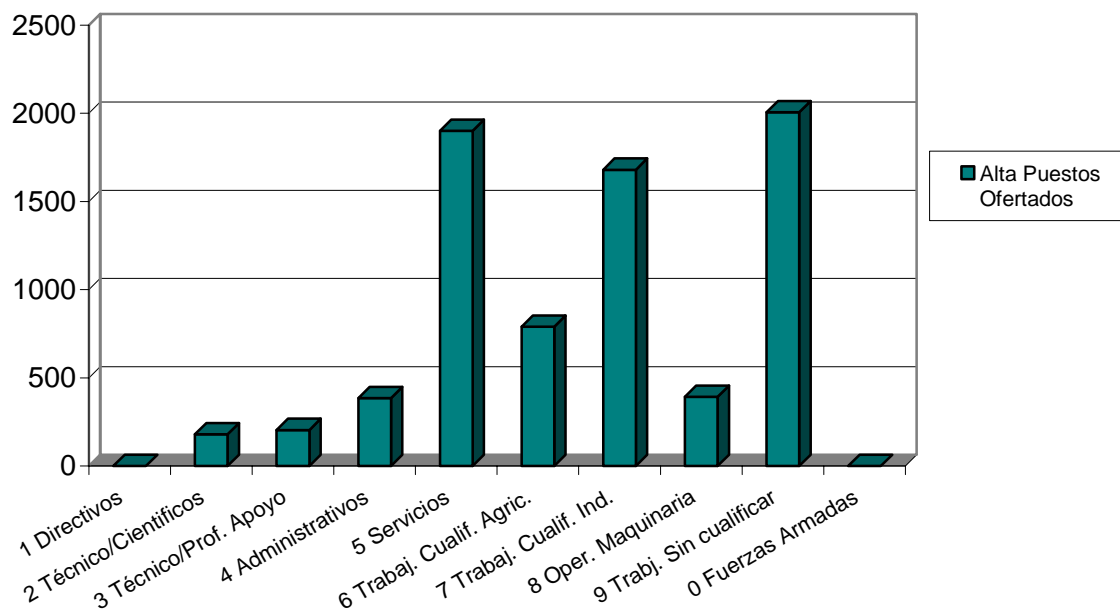

LAS DIEZ OCUPACIONES MÁS OFERTADAS

Ocupación	Total	
	Ofertas	%*
Camarero, en gral.	1102	15,92
Peón agrícola, en gral.	613	8,86
Albañil	564	8,15
Trab. agrícola, ex. huert., viver.y jardín.	460	6,65
Mozo carga/descarga, almacén	283	4,09
Mujer/mozo limpieza / limpiador, en gral.	244	3,53
Empleado administrativo, en gral.	172	2,49
Cocinero, en gral.	156	2,25
Trabajador agrícola de frutales, en gral.	135	1,95
Peón de la ind. aliment., bebidas y tabac.	127	1,83
		55,71

* Sobre el total de puestos ofertados

EVOLUCIÓN INTERMENSUAL DE LOS PUESTOS OFERTADOS POR SECTOR ECONÓMICO

Sector	Octubre 2004	Noviembre 2004	
	Puestos	Puestos	Variación*
Agricultura	618	1102	78,32
Industria	615	685	11,38
Construcción	710	1317	85,49
Servicios	3796	4436	16,86
Total	5739	7540	31,38

* Variación relativa del mes actual respecto al mes anterior

Evolución intermensual de puestos ofertados por sector económico

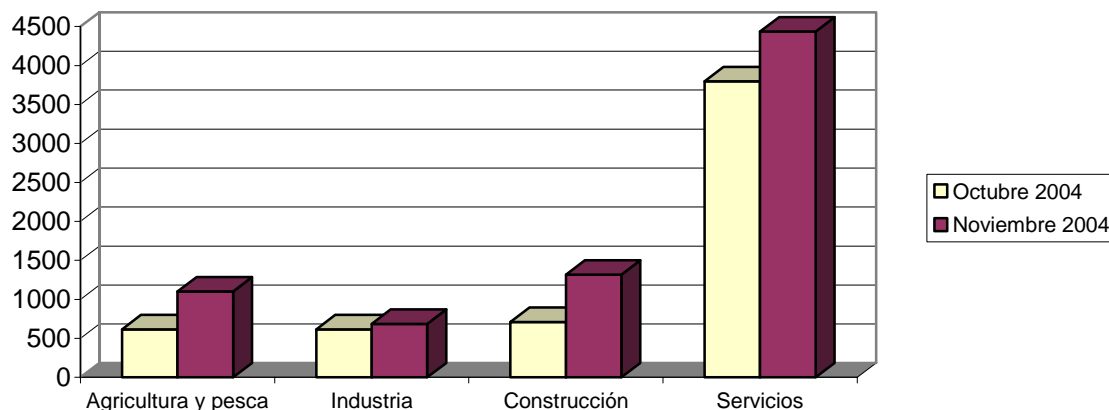

EVOLUCIÓN INTERANUAL DE LOS PUESTOS OFERTADOS POR SECTOR ECONÓMICO

Sector	Noviembre 2003	Noviembre 2004	
	Puestos	Puestos	Variación*
Agricultura	974	1102	13,14
Industria	883	685	-22,42
Construcción	1167	1317	12,85
Servicios	4474	4436	-0,85
Total	7498	7540	0,56

* Variación relativa del mes actual respecto al mismo mes del año anterior

Evolución interanual de puestos ofertados por sector económico

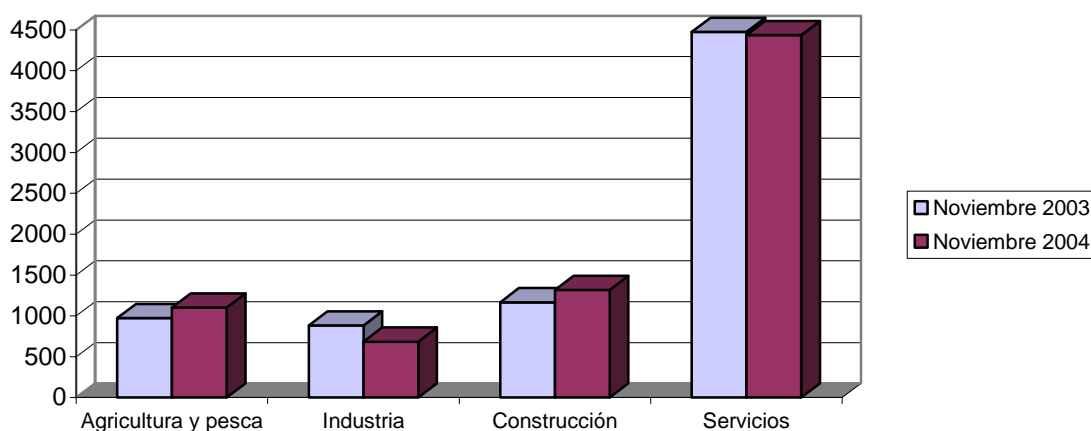

EVOLUCIÓN INTERMENSUAL DE LOS PUESTOS OFERTADOS POR GRUPO DE OCUPACIÓN

Ocupación	Octubre 2004		Noviembre 2004	
	Puestos	Puestos	Puestos	Variación*
Directivos	6	1	-83,33	
Técnicos y prof. científ.	163	180	10,43	
Técnicos de apoyo	131	205	56,49	
Administrativos	393	385	-2,04	
Trab. serv. y comer.	1339	1901	41,97	
Trab. cualif. agr. pesca	730	790	8,22	
Trab. cualif. ind. manuf.	988	1680	70,04	
Operadores de maquinaria	309	392	26,86	
Trab. no cualificados	1680	2006	19,40	
Fuerzas Armadas	0	0		
Total	5739	7540	31,38	

* Variación relativa del mes actual respecto al mes anterior

Evolución intermensual de puestos ofertados por grupo de ocupación

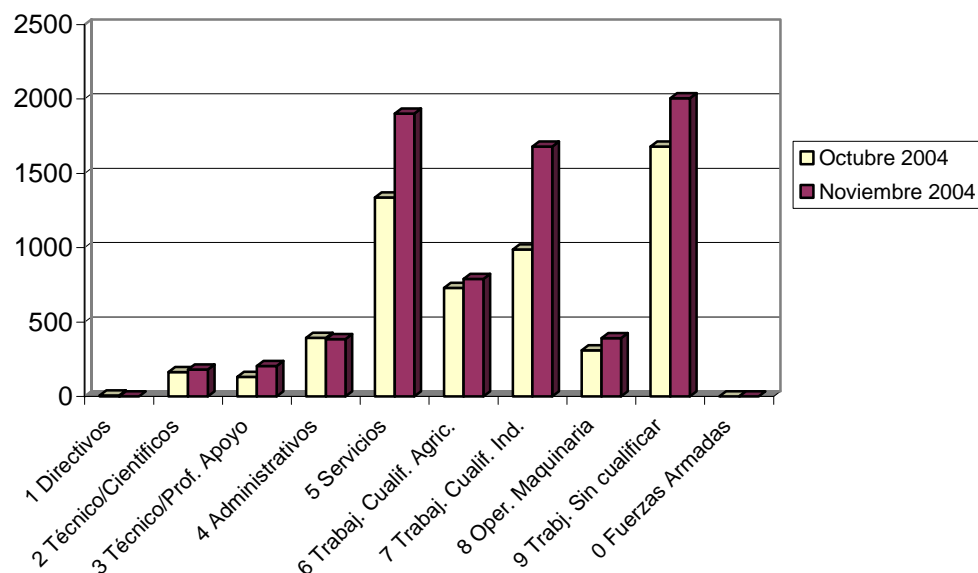

EVOLUCIÓN INTERANUAL DE LOS PUESTOS OFERTADOS POR GRUPO DE OCUPACIÓN

Ocupación	Noviembre 2003		Noviembre 2004	
	Puestos	Puestos	Puestos	Variación*
Directivos	4	1		-75,00
Técnicos y prof. Científ.	276	180		-34,78
Técnicos de apoyo	176	205		16,48
Administrativos	376	385		2,39
Trab. Serv. Y comer.	1420	1901		33,87
Trab. Cualif. Agr. Pesca	697	790		13,34
Trab. Cualif. Ind. Manuf.	1286	1680		30,64
Operadores de maquinaria	620	392		-36,77
Trab. No cualificados	2643	2006		-24,10
Fuerzas Armadas	0	0		
Total	7498	7540		0,56

* Variación relativa del mes actual respecto al mismo mes del año anterior

Evolución interanual de puestos ofertados por grupo de ocupación

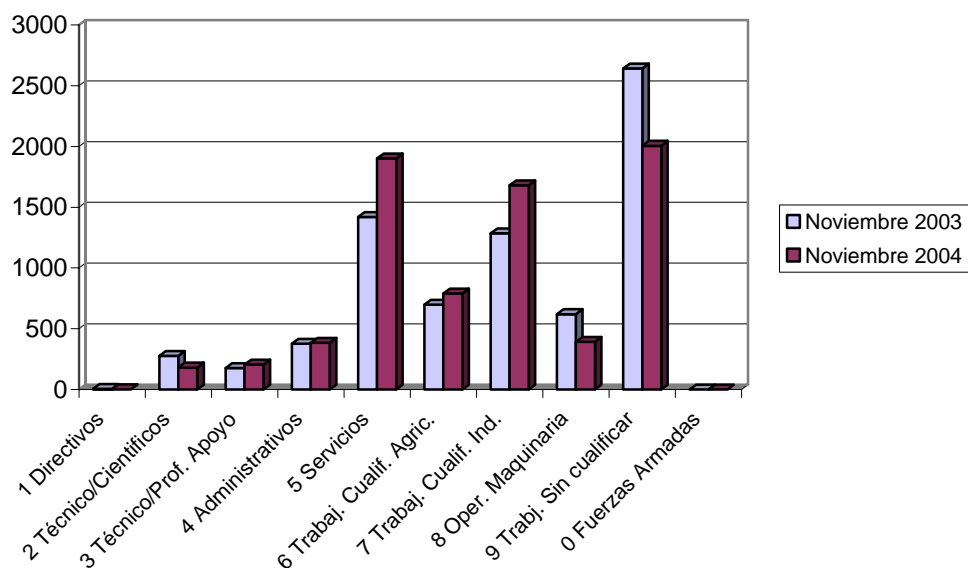

Contratos

DISTRIBUCIÓN DE CONTRATOS POR SECTOR ECONÓMICO

Sector	Total		Hombres		Mujeres	
	Contratos	% s/total	Contratos	% s/total	Contratos	% s/total
Agricultura	14010	26,73	10544	31,58	3466	18,21
Industria	4813	9,18	2768	8,29	2045	10,74
Construcción	8894	16,97	8457	25,33	437	2,30
Servicios	24704	47,13	11614	34,79	13090	68,76
Total	52421	100	33383	100	19038	100

Contratos por sector económico destino

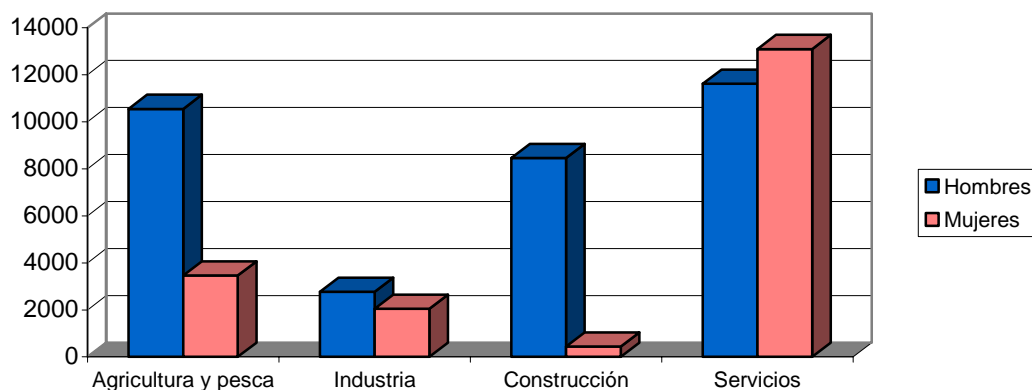

DISTRIBUCIÓN DE CONTRATOS POR MODALIDAD Y SEXO

Modalidad	Total		Hombres		Mujeres	
	Contratos	% s/total	Contratos	% s/total	Contratos	% s/total
Total Indefinidos	4068	7,76	2221	6,65	1847	9,70
Total Temporales	48353	92,24	31162	93,35	17191	90,30
Total	52421	100	33383	100	19038	100

Contratos por modalidad

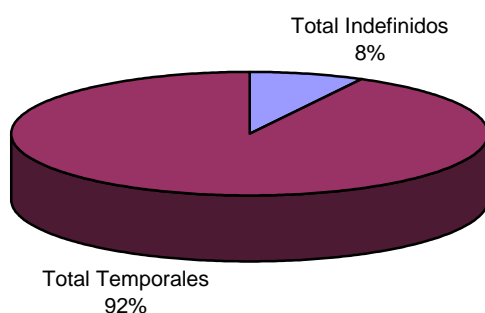

Contratos por modalidad y sexo

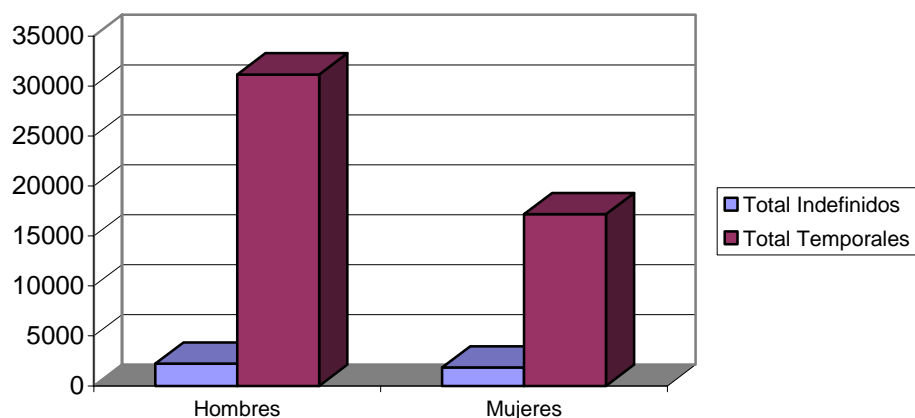

DISTRIBUCIÓN DE CONTRATOS INDEFINIDOS POR SEXO

Modalidad Indefinidos	Total		Hombres		Mujeres	
	Contratos	% s/total	Contratos	% s/total	Contratos	% s/total
Ordinarios	1717	42,21	915	41,20	802	43,42
Fomento Empleo	628	15,44	203	9,14	425	23,01
Minusválidos indefinidos	67	1,65	46	2,07	21	1,14
Conversiones	1656	40,71	1057	47,59	599	32,43
Total	4068	100	2221	100	1847	100

Contratos indefinidos

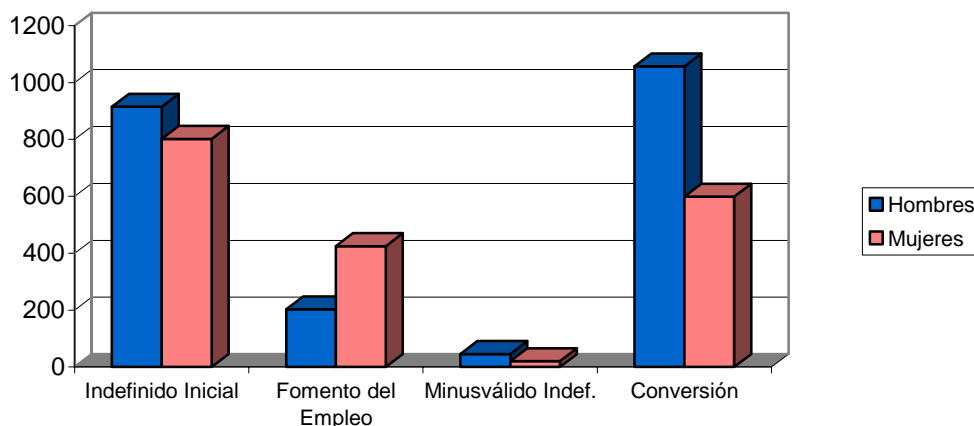

DISTRIBUCIÓN DE CONTRATOS TEMPORALES POR SEXO

Modalidad Temporales	Total		Hombres		Mujeres	
	Contratos	% s/total	Contratos	% s/total	Contratos	% s/total
Obra y servicio	20517	42,43	14726	47,26	5791	33,69
Eventual	25591	52,93	15461	49,61	10130	58,93
Prácticas / Formación	627	1,30	393	1,26	234	1,36
Resto	1618	3,35	582	1,87	1036	6,03
Total	48353	100	31162	100	17191	100

Contratos temporales

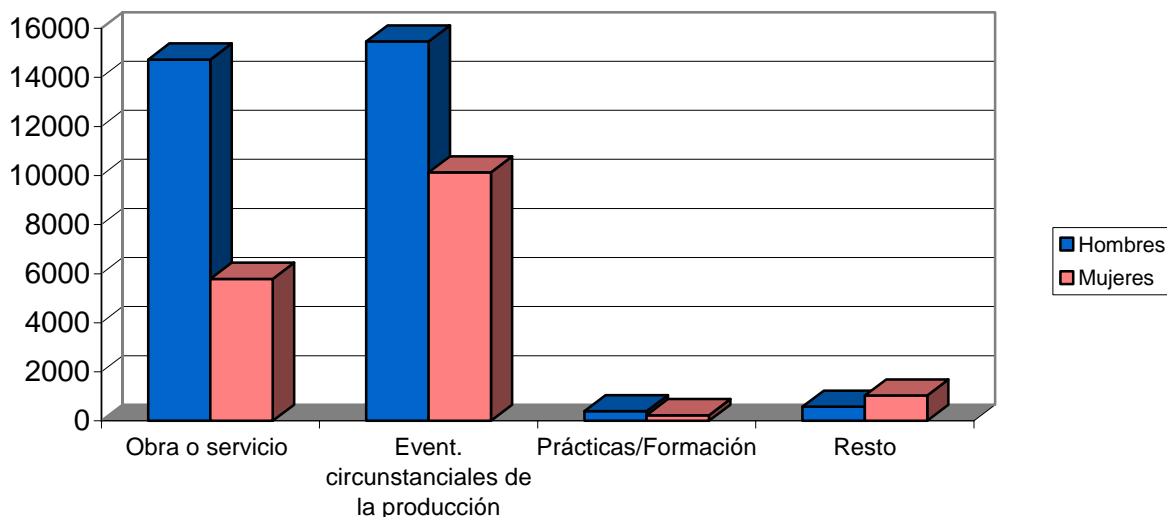

DISTRIBUCIÓN COMPARATIVA DE LA CONTRATACIÓN POR MODALIDAD

Modalidad	España		Murcia	
	Contratos	% s/total	Contratos	% s/total
Total Indefinidos	124812	8,63	4068	7,76
Total Temporales	1321969	91,37	48353	92,24
Total	1446781	100	52421	100

Distribución porcentual comparativa de la contratación por modalidad

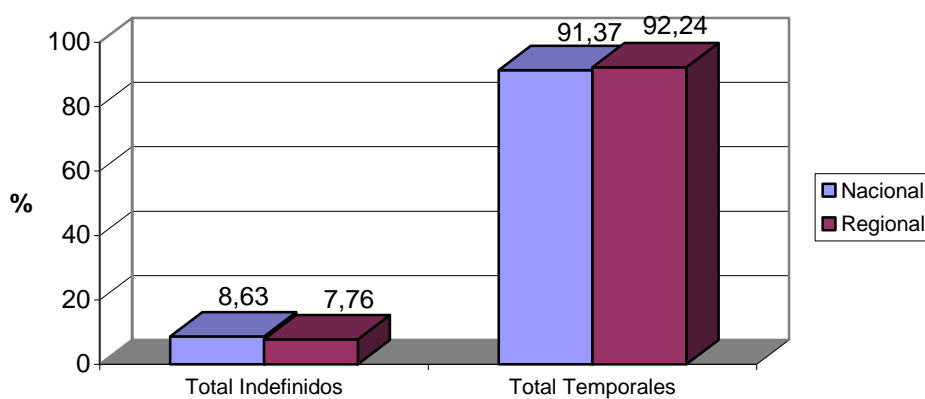

DISTRIBUCIÓN COMPARATIVA DE LA CONTRATACIÓN INDEFINIDA

Modalidad indefinidos	España		Murcia	
	Contratos	% s/total	Contratos	% s/total
Ordinarios	45447	36,41	1717	42,21
Fomento Empleo	27467	22,01	628	15,44
Minusválidos indefinidos	868	0,70	67	1,65
Conversiones	51030	40,89	1656	40,71
Total Indefinidos	124812	100	4068	100

Distribución porcentual comparativa de la contratación indefinida

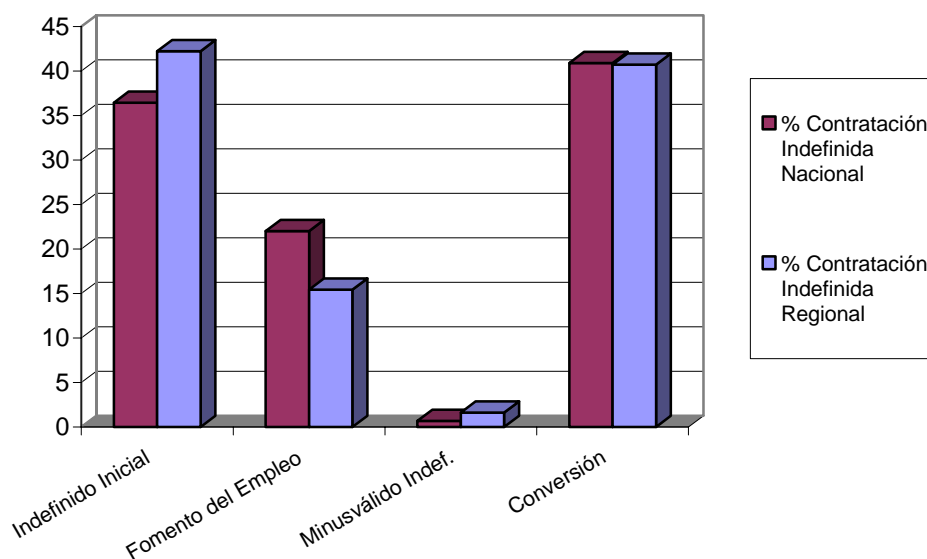

DISTRIBUCIÓN COMPARATIVA DE LA CONTRATACIÓN TEMPORAL

Modalidad temporales	España		Murcia	
	Contratos	% s/total	Contratos	% s/total
Obra y servicio	544889	41,22	20517	42,43
Eventual	627943	47,50	25591	52,93
Prácticas / Formación	18852	1,43	627	1,30
Resto	130285	9,86	1618	3,35
Total Temporales	1321969	100	48353	100

Distribución porcentual comparativa de la contratación temporal

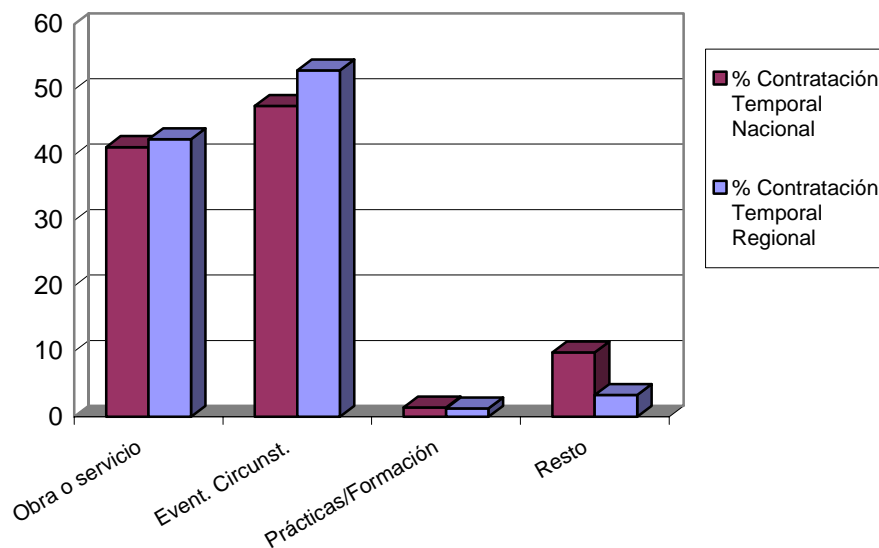

EVOLUCIÓN DE LA CONTRATACIÓN INDEFINIDA EN VARIOS AÑOS

	Noviembre 00	Noviembre 01	Noviembre 02	Noviembre 03	Noviembre 04
Contratos Indefinidos	2668	3130	2579	3201	4068
% sobre Total de Contr.	5,96	6,53	7,68	6,65	7,76

Evolución interanual del porcentaje de contratación indefinida en los últimos cinco años

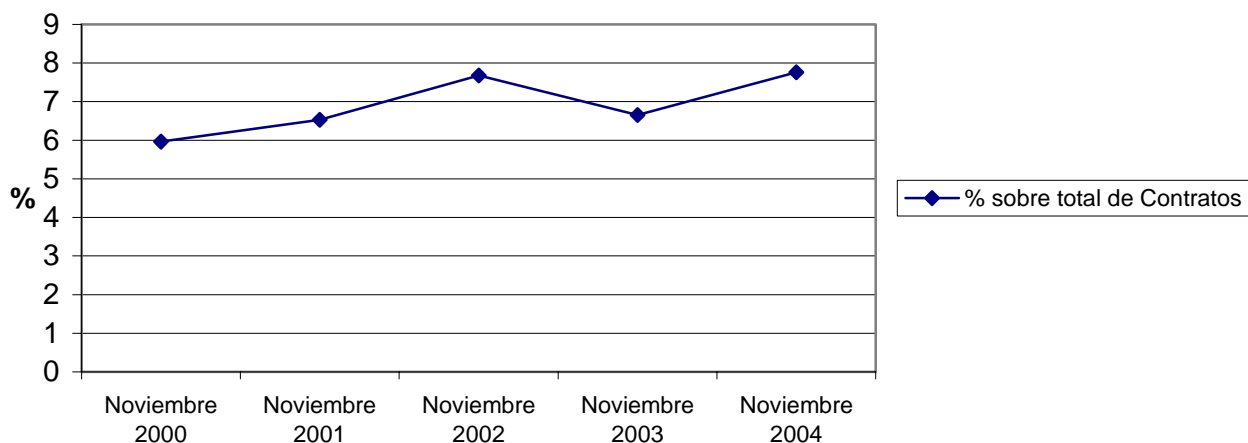

DISTRIBUCIÓN DE LA CONTRATACIÓN POR GRUPO DE OCUPACIÓN

Ocupación	Total		Hombres		Mujeres	
	Contratos	% s/total	Contratos	% s/total	Contratos	% s/total
Directivos	105	0,20	79	0,24	26	0,14
Técnicos y prof. científ.	1494	2,85	749	2,24	745	3,91
Técnicos de apoyo	2089	3,99	1139	3,41	950	4,99
Administrativos	3347	6,38	864	2,59	2483	13,04
Trab. serv. y comer.	8748	16,69	3235	9,69	5513	28,96
Trab. cualif. agr. pesca	3035	5,79	1608	4,82	1427	7,50
Trab. cualif. ind. manuf.	8451	16,12	7509	22,49	942	4,95
Operadores de maquinaria	3129	5,97	2847	8,53	282	1,48
Trab. no cualificados	22021	42,01	15351	45,98	6670	35,04
Fuerzas Armadas	2	0,00	2	0,01	0	0,00
Total	52421	100	33383	100	19038	100

Contratos por grupo de ocupación

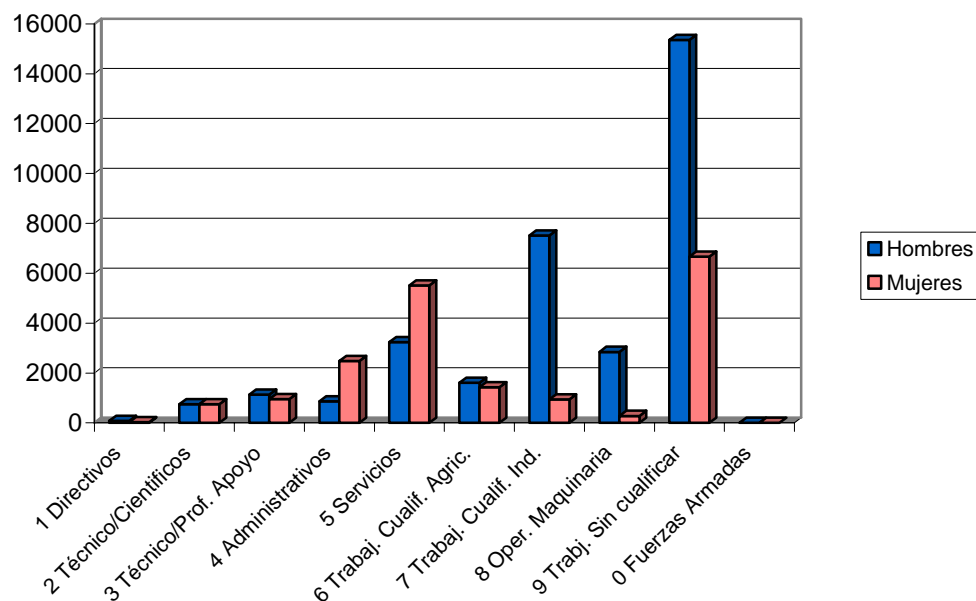

LAS DIEZ OCUPACIONES MÁS CONTRATADAS

Ocupación	Total	
	Contratos	%*
Peón agrícola, en gral.	10968	20,92
Camarero, en gral.	3551	6,77
Albañil	3405	6,50
Peón de la construcción de edificios	2178	4,15
Trab. agrícola, ex. huert., viver. y jardín.	1601	3,05
Peón de la ind. aliment., bebidas y tabac.	1467	2,80
Empleado administrativo, en gral.	1457	2,78
Mujer/mozo limpieza / limpiador, en gral.	1437	2,74
Mozo carga/descarga, almacén	1286	2,45
Conductor de camión, en gral.	1213	2,31
		54,49

* Sobre el total de contratos

Hombres

Ocupación	Total	
	Contratos	%*
Peón agrícola, en gral.	6659	19,95
Albañil	3238	9,70
Peón de la construcción de edificios	2147	6,43
Camarero, en gral.	1577	4,72
Mozo carga/descarga, almacén	1159	3,47
Conductor de camión, en gral.	1098	3,29
Trab. agrícola, ex. huert., viver. y jardín.	840	2,52
Clasificador-repartidor correspondencia	623	1,87
Peón de la ind. aliment., bebidas y tabac.	474	1,42
Encofrador	465	1,39
		54,76

* Sobre el total de contratos para hombres

Mujeres

Ocupación	Total	
	Contratos	%*
Peón agrícola, en gral.	2263	11,89
Camarero, en gral.	1786	9,38
Mujer/mozo limpieza / limpiador, en gral.	1264	6,64
Empleado administrativo, en gral.	1086	5,70
Dependiente de comercio, en gral.	954	5,01
Peón de la ind. aliment., bebidas y tabac.	934	4,91
Trab. agrícola, ex. huert., viver. y jardín.	673	3,54
Manipulador de frutas y hortalizas	610	3,20
Azafata de información	418	2,20
Trab.de la elab. de conservas vegetales	380	2,00
		54,46

* Sobre el total de contratos para mujeres

EVOLUCIÓN INTERMENSUAL DE LA CONTRATACIÓN POR SEXO

Sexo	Octubre 2004	Noviembre 2004	
	Contratos	Contratos	Variación*
Hombre	31301	33383	6,65
Mujer	19627	19038	-3,00
Total	50928	52421	2,93

* Variación relativa del mes actual respecto al mes anterior

Evolución intermensual de la contratación por sexo

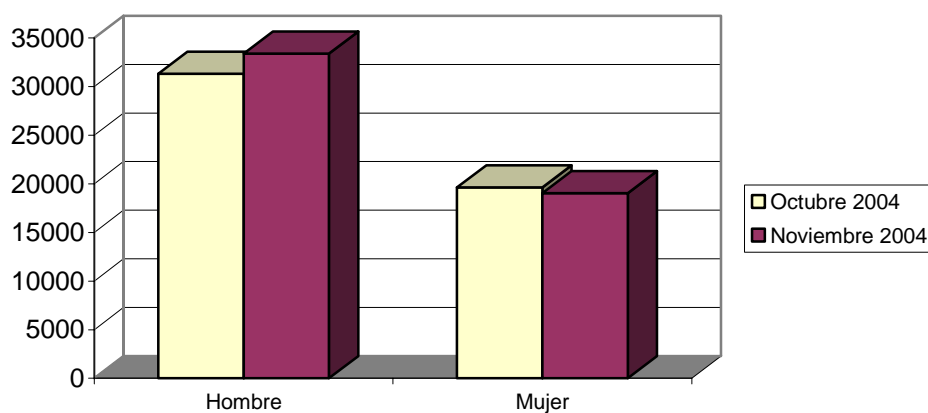

EVOLUCIÓN INTERANUAL DE LA CONTRATACIÓN POR SEXO

Sexo	Noviembre 2003	Noviembre 2004	
	Contratos	Contratos	Variación*
Hombre	29369	33383	13,67
Mujer	18747	19038	1,55
Total	48116	52421	8,95

* Variación relativa del mes actual respecto al mismo mes del año anterior

Evolución interanual de la contratación por sexo

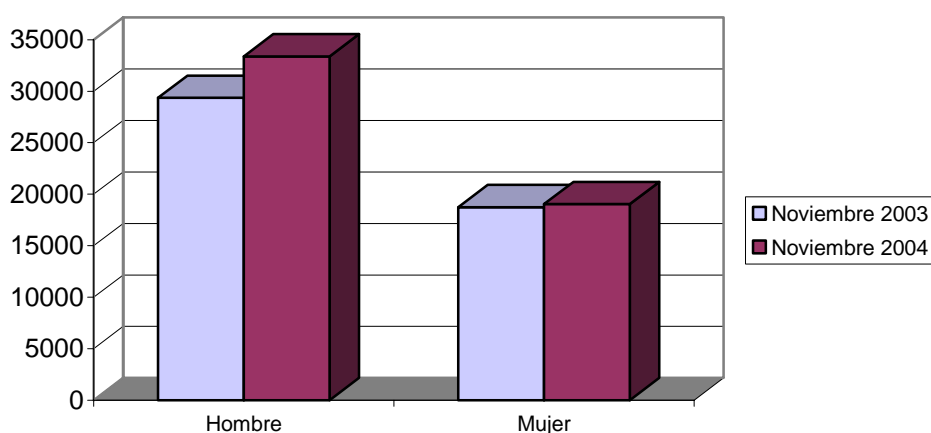

EVOLUCIÓN INTERMENSUAL DE LA CONTRATACIÓN POR SECTOR ECONÓMICO

Sector	Octubre 2004	Noviembre 2004	
	Contratos	Contratos	Variación*
Agricultura	11414	14010	22,74
Industria	5096	4813	-5,55
Construcción	8500	8894	4,64
Servicios	25918	24704	-4,68
Total	50928	52421	2,93

* Variación relativa del mes actual respecto al mes anterior

Evolución intermensual de la contratación por sector económico

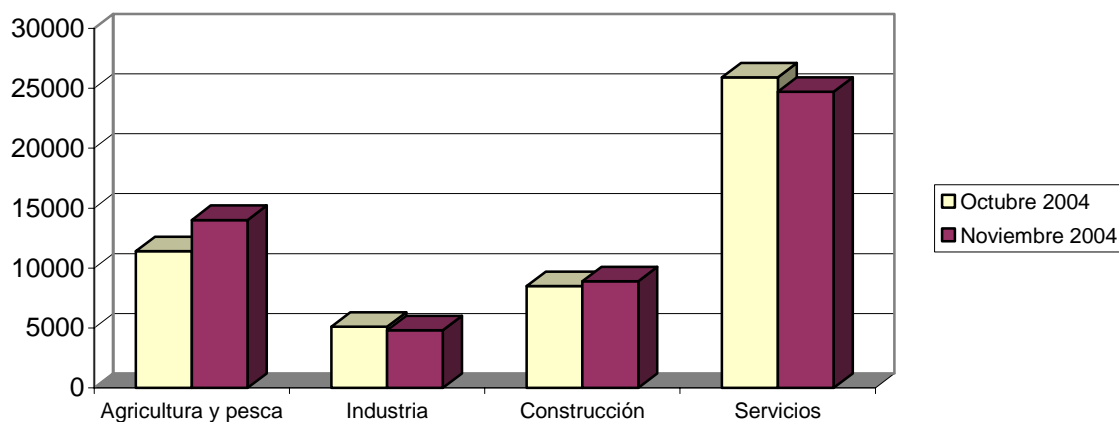

EVOLUCIÓN INTERANUAL DE LA CONTRATACIÓN POR SECTOR ECONÓMICO

Sector	Noviembre 2003	Noviembre 2004	
	Contratos	Contratos	Variación*
Agricultura	12329	14010	13,63
Industria	5222	4813	-7,83
Construcción	7622	8894	16,69
Servicios	22943	24704	7,68
Total	48116	52421	8,95

* Variación relativa del mes actual respecto al mismo mes del año anterior

Evolución interanual de la contratación por sector económico

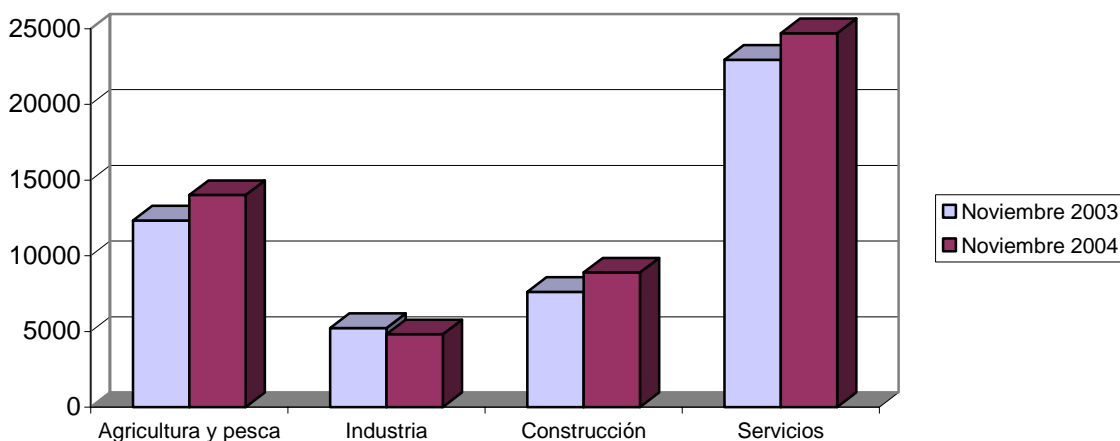

EVOLUCIÓN INTERMENSUAL DE LA CONTRATACIÓN INDEFINIDA

Modalidad indefinida	Octubre 2004	Noviembre 2004	
	Contratos	Contratos	Variación*
Ordinarios	1708	1717	0,53
Fomento Empleo	688	628	-8,72
Minusválidos indefinidos	64	67	4,69
Conversiones	1493	1656	10,92
Total Indefinidos	3953	4068	2,91

* Variación relativa del mes actual respecto al mes anterior

Evolución intermensual de la contratación indefinida

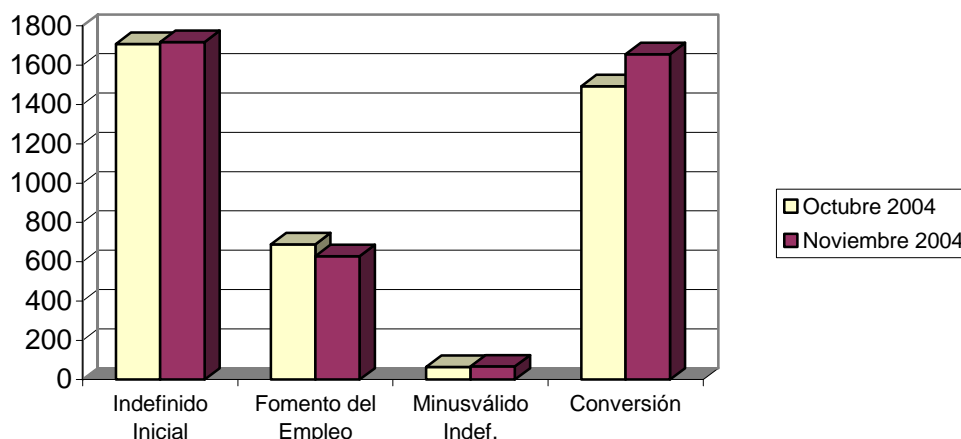

EVOLUCIÓN INTERANUAL DE LA CONTRATACIÓN INDEFINIDA

Modalidad indefinida	Noviembre 2003	Noviembre 2004	
	Contratos	Contratos	Variación*
Ordinarios	1380	1717	24,42
Fomento Empleo	695	628	-9,64
Minusválidos indefinidos	43	67	55,81
Conversiones	1083	1656	52,91
Total Indefinidos	3201	4068	27,09

* Variación relativa del mes actual respecto al mismo mes del año anterior

Evolución interanual de la contratación indefinida

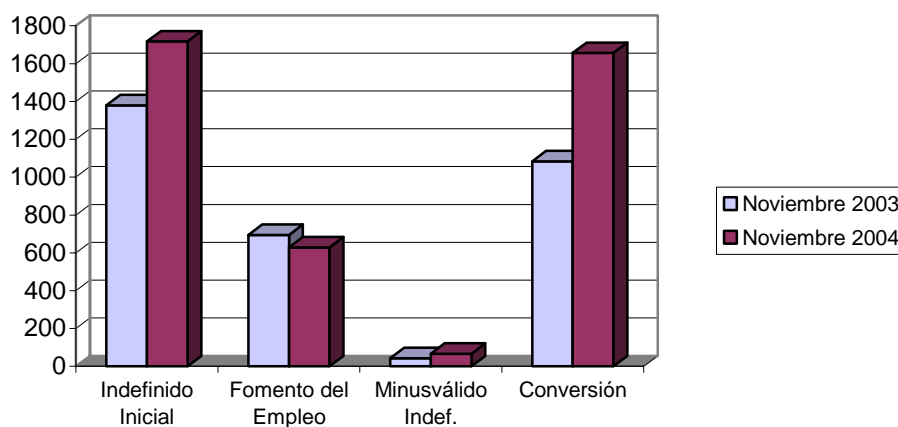

EVOLUCIÓN INTERMENSUAL DE LA CONTRATACIÓN TEMPORAL

Modalidad temporales	Octubre 2004	Noviembre 2004	
	Contratos	Contratos	Variación*
Obra y servicio	21868	20517	-6,18
Eventual	22268	25591	14,92
Prácticas / Formación	667	627	-6,00
Resto	2172	1618	-25,51
Total Temporales	46975	48353	2,93

* Variación relativa del mes actual respecto al mes anterior

Evolución intermensual de la contratación temporal

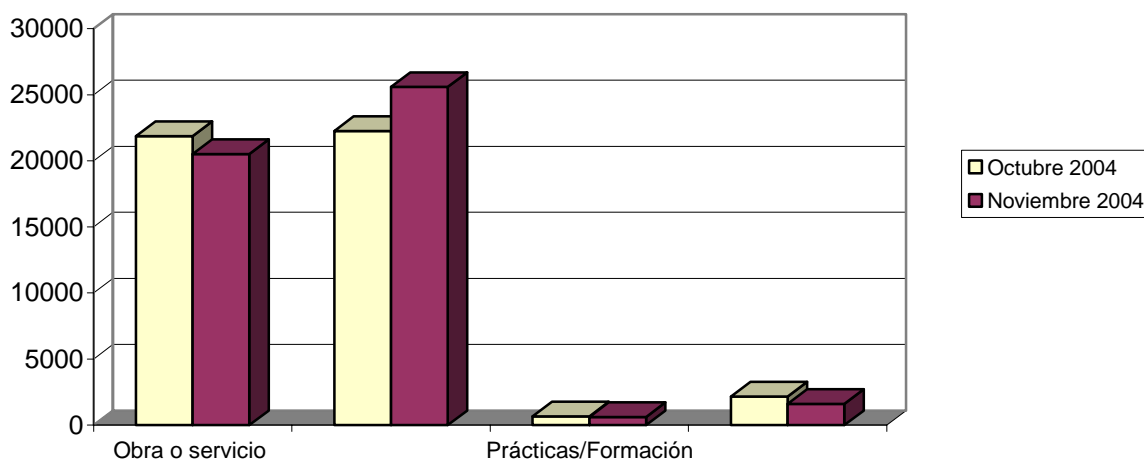

EVOLUCIÓN INTERANUAL DE LA CONTRATACIÓN TEMPORAL

Modalidad temporales	Noviembre 2003	Noviembre 2004	
	Contratos	Contratos	Variación*
Obra y servicio	18696	20517	9,74
Eventual	23607	25591	8,40
Prácticas / Formación	574	627	9,23
Resto	2038	1618	-20,61
Total Temporales	44915	48353	7,65

* Variación relativa del mes actual respecto al mismo mes del año anterior

Evolución interanual de la contratación temporal

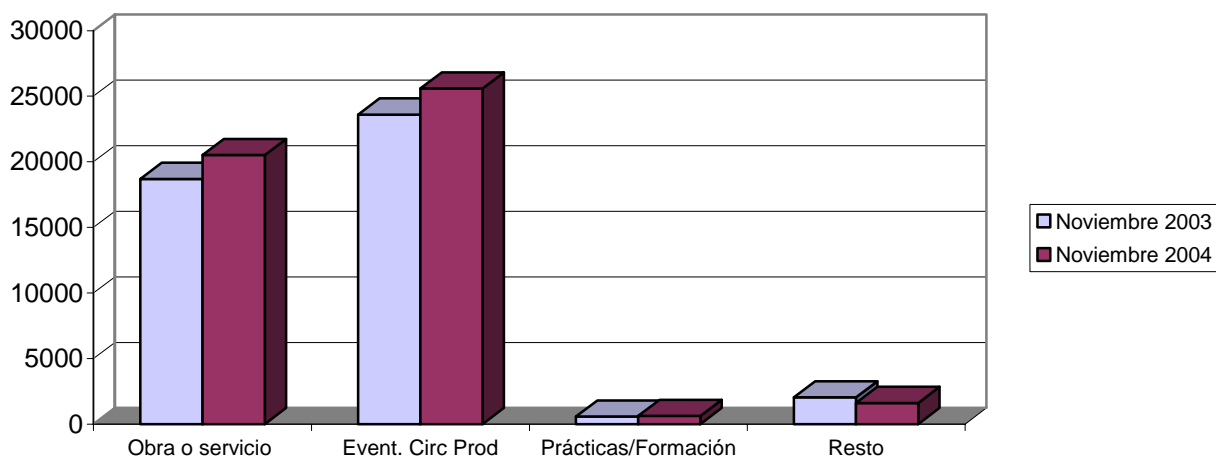

EVOLUCIÓN INTERMENSUAL DE LA CONTRATACIÓN POR GRUPO DE OCUPACIÓN

Ocupación	Octubre 2004	Noviembre 2004	
	Contratos	Contratos	Variación*
Directivos	117	105	-10,26
Técnicos y prof. científ.	1932	1494	-22,67
Técnicos de apoyo	2073	2089	0,77
Administrativos	4288	3347	-21,94
Trab. serv. y comer.	9061	8748	-3,45
Trab. cualif. agr. pesca	2688	3035	12,91
Trab. cualif. ind. manuf.	8207	8451	2,97
Operadores de maquinaria	3126	3129	0,10
Trab. no cualificados	19436	22021	13,30
Fuerzas Armadas	0	2	
Total	50928	52421	2,93

* Variación relativa del mes actual respecto al mes anterior

Evolución intermensual de la contratación por grupo de ocupación

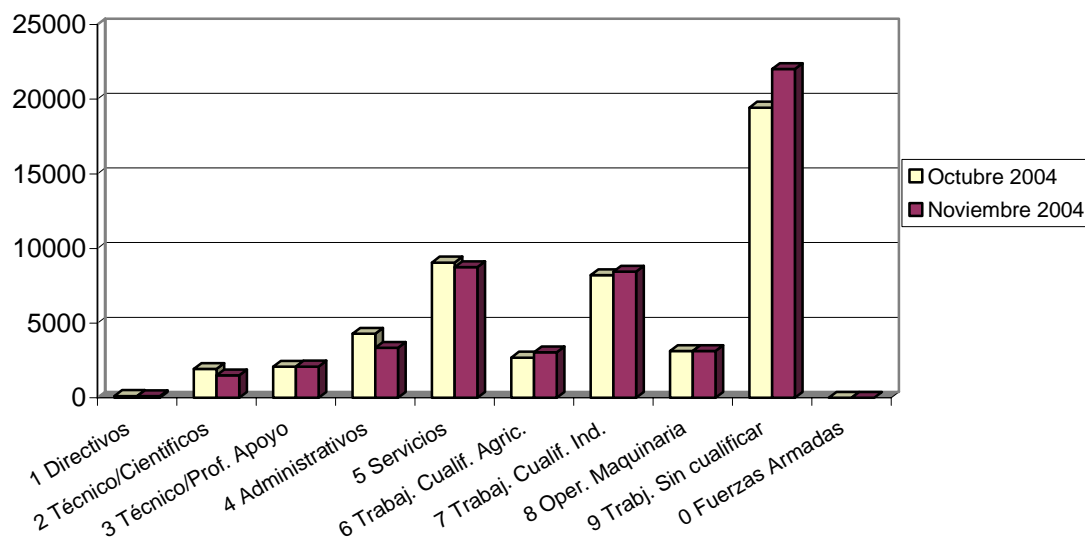

EVOLUCIÓN INTERANUAL DE LA CONTRATACIÓN POR GRUPO DE OCUPACIÓN

Ocupación	Noviembre 2003		Noviembre 2004	
	Contratos	Contratos	Contratos	Variación*
Directivos	93	105	105	12,90
Técnicos y prof. científ.	1802	1494	1494	-17,09
Técnicos de apoyo	1818	2089	2089	14,91
Administrativos	2759	3347	3347	21,31
Trab. serv. y comer.	6876	8748	8748	27,23
Trab. cualif. agr. pesca	4443	3035	3035	-31,69
Trab. cualif. ind. manif.	7450	8451	8451	13,44
Operadores de maquinaria	2923	3129	3129	7,05
Trab. no cualificados	19952	22021	22021	10,37
Fuerzas Armadas	0	2	2	
Total	48116	52421	52421	8,95

* Variación relativa del mes actual respecto al mismo mes del año anterior

Evolución interanual de la contratación por grupo de ocupación

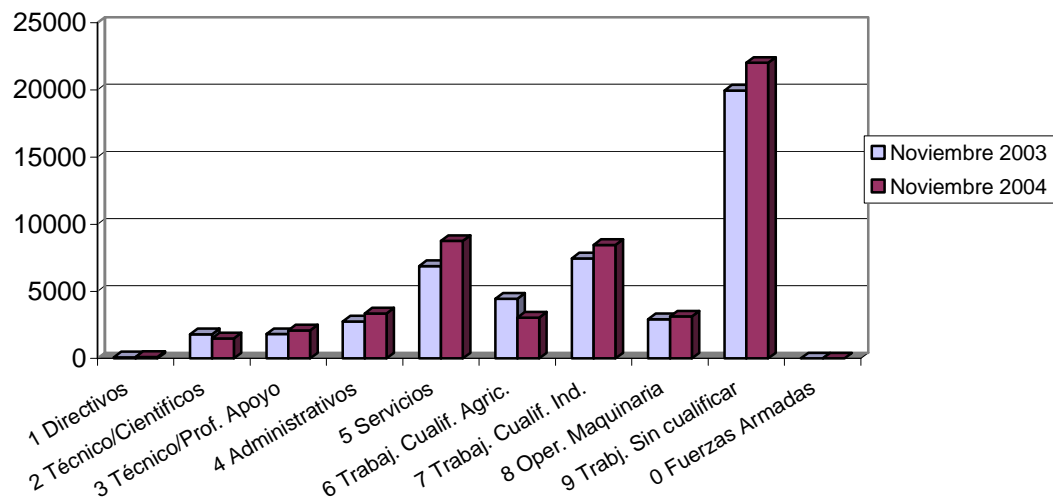

Afiliación

NÚMERO DE AFILIADOS A LA SEGURIDAD SOCIAL POR RÉGIMEN

Regímenes	Total		Hombre		Mujer		No Consta	
	Afiliados	% s/total	Afiliados	% s/total	Afiliados	% s/total	Afiliados	% s/total
General	359666	70,01	221555	68,56	138104	72,48	7	87,50
Especial Autónomos	84836	16,51	59925	18,54	24910	13,07	1	12,50
Total Especial Agrario	64003	12,46	40317	12,48	23686	12,43	0	0,00
Especial del Mar	1320	0,26	1275	0,39	45	0,02	0	0,00
Especial de Min. Carbón	0	0,00	0	0,00	0	0,00	0	0,00
Especial Empl. Hogar	3888	0,76	85	0,03	3803	2,00	0	0,00
Total	513713	100	323157	100	190548	100	8	100

Afiliación por regímenes

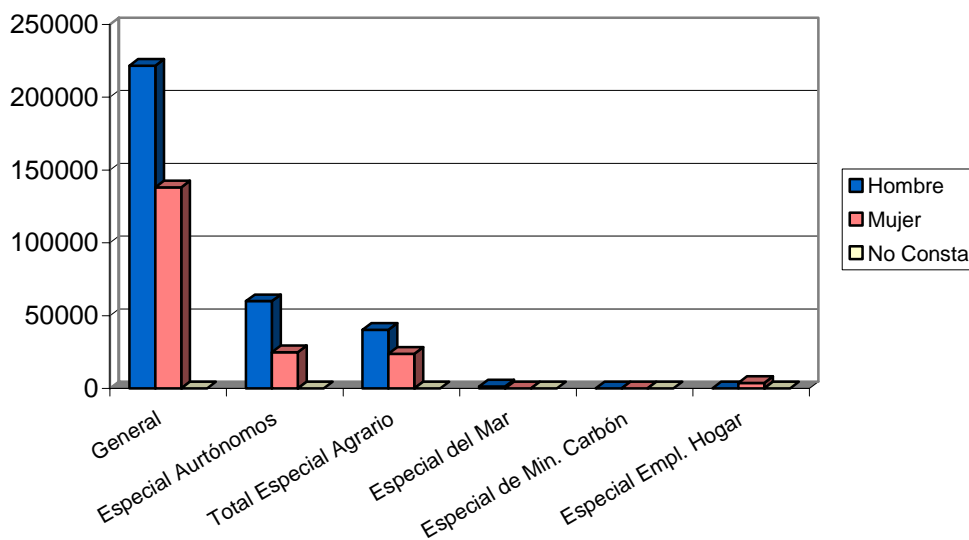

EVOLUCIÓN INTERANUAL DE LA AFILIACIÓN POR RÉGIMEN

Régimen	Noviembre		Variación*
	2003	Noviembre 2004	
General	340962	359666	5,49
Especial Autónomos	80085	84836	5,93
Total Especial Agrario	72281	64003	-11,45
Especial del Mar	1418	1320	-6,91
Especial de Min. Carbón	0	0	
Especial Empl. Hogar	3788	3888	2,64
Total	498534	513713	3,04

* Variación relativa del mes actual respecto al mismo mes del año anterior

Evolución interanual de la afiliación por regímenes

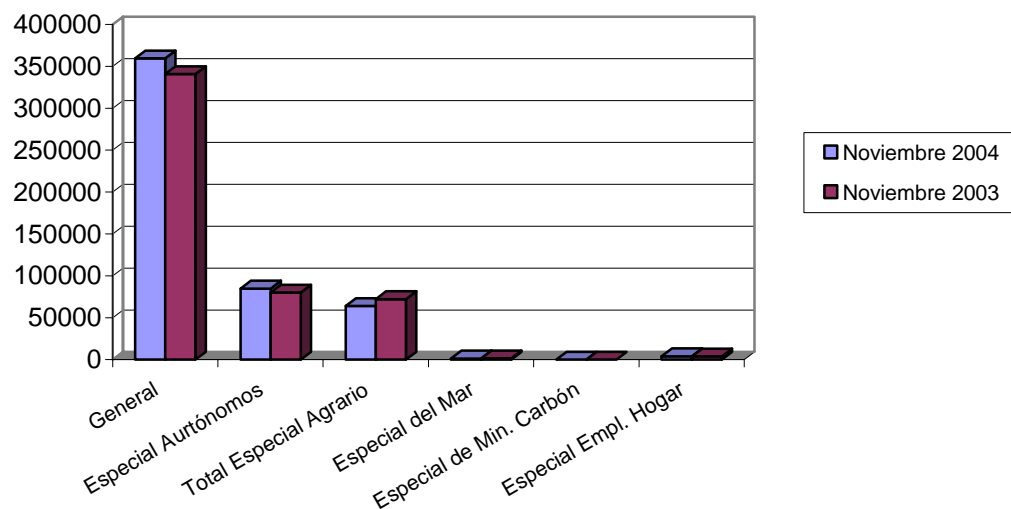

NÚMERO DE AFILIADOS COMUNITARIOS POR PAÍS DE ORIGEN

Unión Europea	Régimen					Total	% total UE
	General	Autónomo	Agrario	Mar	Hogar		
Alemania	366	176	18	0	2	562	11,76
Austria	11	6	0	0	0	17	0,36
Bélgica	94	40	9	0	0	143	2,99
Chipre	0	1	0	0	0	1	0,02
Dinamarca	12	5	1	0	0	18	0,38
Eslovaquia	18	0	2	0	0	20	0,42
Eslovenia	6	0	0	0	0	6	0,13
Estonia	0	0	0	0	0	0	0,00
Finlandia	8	5	0	0	0	13	0,27
Francia	523	169	54	2	2	750	15,70
Grecia	28	2	4	0	0	34	0,71
Hungría	8	1	1	0	0	10	0,21
Irlanda	33	19	0	0	0	52	1,09
Italia	435	135	18	0	1	589	12,33
Letonia	11	0	8	0	1	20	0,42
Lituania	166	2	66	0	11	245	5,13
Luxemburgo	1	1	0	0	0	2	0,04
Malta	0	2	14	0	0	16	0,33
Países Bajos	99	43	9	3	0	154	3,22
Polonia	203	10	96	0	0	309	6,47
Portugal	444	43	114	0	2	603	12,62
Reino Unido	605	482	43	2	0	1132	23,70
República Checa	16	6	0	0	0	22	0,46
Suecia	39	20	0	0	0	59	1,24
Total Unión Europea	3126	1168	457	7	19	4777	100
Total Países	26624	2349	29095	107	1087	59262	

NÚMERO DE AFILIADOS NO COMUNITARIOS POR PAÍS DE ORIGEN

Países no Unión Europea	Régimen						Total	% no UE
	General	Autónomo	Agrario	Mar	Hogar			
Marruecos	5.466	344	17.165	70	81	23126	42,44	
Ecuador	10.424	176	9.001	4	562	20167	37,01	
Colombia	1.405	58	241	0	122	1826	3,35	
Ucrania	1.237	15	197	1	179	1629	2,99	
Argelia	426	22	524	0	0	972	1,78	
China	413	12	253	1	13	692	1,27	
Rumania	419	230	10	0	4	663	1,22	
Nigeria	280	7	170	0	21	478	0,88	
Bulgaria	344	12	107	0	9	472	0,87	
Bolivia	377	57	9	1	3	447	0,82	
Resto Países	2.707	248	961	23	74	4013	7,37	
Total no Unión Europea	23498	1181	28638	100	1068	54485	100	
Total Países	26624	2349	29095	107	1087	59262		