

CIFRAS DE EMPLEO

2004

Julio

29 de agosto de 2004

Comunidad Autónoma de la Región de Murcia
Servicio de Empleo y Formación
Observatorio Ocupacional

Fuente de datos: INEM, SEF, Tesorería de la Seguridad Social y elaboración propia

INDICE

PARO	5
Paro por edad y sexo.....	5
Paro por sector económico de origen y sexo.....	6
Paro por grupo de ocupación demandada y sexo.....	6
Paro por nivel académico y sexo.....	7
Paro por municipios y sexo.....	8
Evolución intermensual del paro por sexo.....	9
Evolución interanual del paro por sexo.....	10
Evolución intermensual del paro por edad.....	10
Evolución interanual del paro por edad.....	11
Evolución intermensual del paro por nivel académico.....	12
Evolución interanual del paro por nivel académico.....	13
Evolución intermensual del paro por sector económico.....	14
Evolución interanual del paro por sector económico.....	14
Evolución intermensual del paro por grupo de ocupación.....	15
Evolución interanual del paro por grupo de ocupación.....	16
Tasa de paro comparativa por sexo.....	17
Tasa de paro comparativa por edad.....	18
Evolución interanual comparativa de la tasa de paro por sexo.....	18
DEMANDAS	19
Demandantes por sector económico y sexo.....	19
Demandantes por grupo de ocupación y sexo.....	20
Las diez ocupaciones más demandadas.....	21
OFERTAS	23
Puestos ofertados por sector económico.....	23
Puestos ofertados por grupo de ocupación.....	23
Las diez ocupaciones más ofertadas.....	24
Evolución intermensual de los puestos ofertados por sector económico.....	25
Evolución interanual de los puestos ofertados por sector económico.....	25
Evolución intermensual de los puestos ofertados por grupo de ocupación.....	26
Evolución interanual de los puestos ofertados por grupo de ocupación.....	27
CONTRATOS	28
Distribución de contratos por sector económico.....	28
Distribución de contratos por modalidad y sexo.....	29
Distribución de contratos indefinidos por sexo.....	29
Distribución de contratos temporales por sexo.....	30
Distribución comparativa de la contratación por modalidad.....	31
Distribución comparativa de la contratación indefinida.....	31
Distribución comparativa de la contratación temporal.....	32
Evolución de la contratación indefinida en varios años.....	33
Distribución de la contratación por grupo de ocupación.....	34
Las diez ocupaciones más contratadas.....	35
Evolución intermensual de la contratación por sexo.....	36
Evolución interanual de la contratación por sexo.....	37
Evolución intermensual de la contratación por sector económico.....	37

Evolución interanual de la contratación por sector económico	38
Evolución intermensual de la contratación indefinida	39
Evolución interanual de la contratación indefinida	39
Evolución intermensual de la contratación temporal.....	40
Evolución interanual de la contratación temporal.....	41
Evolución intermensual de la contratación por grupo de ocupación.....	41
Evolución interanual de la contratación por grupo de ocupación.....	42
AFILIACIÓN.....	43
Número de afiliados a la seguridad social por régimen	43
Número de afiliados comunitarios por país de origen	45
Número de afiliados no comunitarios por país de origen	46

JULIO 2004

CIFRAS BÁSICAS

Paro

PARO POR EDAD Y SEXO

Edad	Total		Hombres		Mujeres	
	Parados	% s/total	Parados	% s/total	Parados	% s/total
De 16 a 19 años	1252	3,74	595	4,56	657	3,21
De 20 a 24 años	3258	9,73	1234	9,46	2024	9,90
De 25 a 29 años	5553	16,58	1840	14,10	3713	18,16
De 30 a 34 años	5257	15,70	1675	12,84	3582	17,52
De 35 a 39 años	4706	14,05	1562	11,97	3144	15,38
De 40 a 44 años	3787	11,31	1301	9,97	2486	12,16
De 45 a 49 años	2970	8,87	1086	8,32	1884	9,22
De 50 a 54 años	2518	7,52	1192	9,13	1326	6,49
De 55 a 59 años	2519	7,52	1400	10,73	1119	5,47
Más de 60 años	1672	4,99	1165	8,93	507	2,48
Total	33492	100	13050	100	20442	100

Paro por sexo y edad

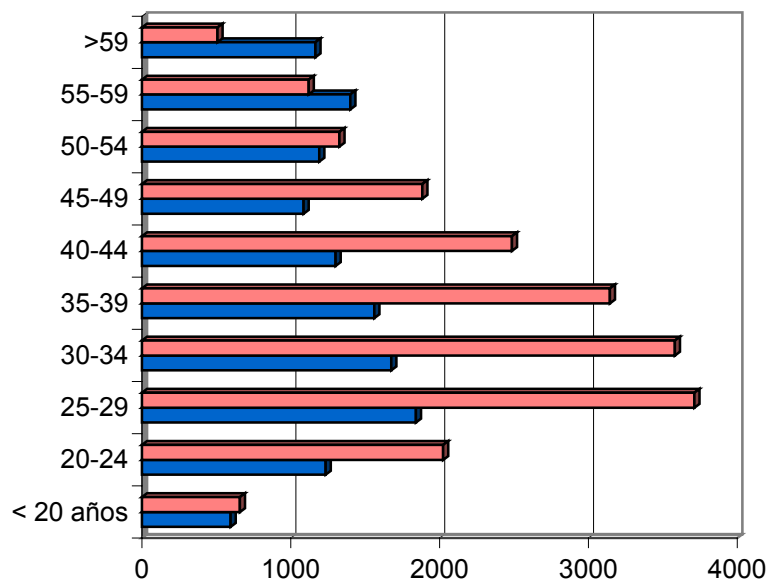

PARO POR SECTOR ECONÓMICO DE ORIGEN Y SEXO

Sector	Total		Hombres		Mujeres	
	Parados	% s/total	Parados	% s/total	Parados	% s/total
Agricultura	1363	4,07	494	3,79	869	4,25
Industria	7199	21,49	2541	19,47	4658	22,79
Construcción	4047	12,08	3385	25,94	662	3,24
Servicios	16930	50,55	5316	40,74	11614	56,81
Parados que buscan 1er empleo o lo dejaron hace 3 o más años	3953	11,80	1314	10,07	2639	12,91
Total	33492	100	13050	100	20442	100

Paro por sector demandado

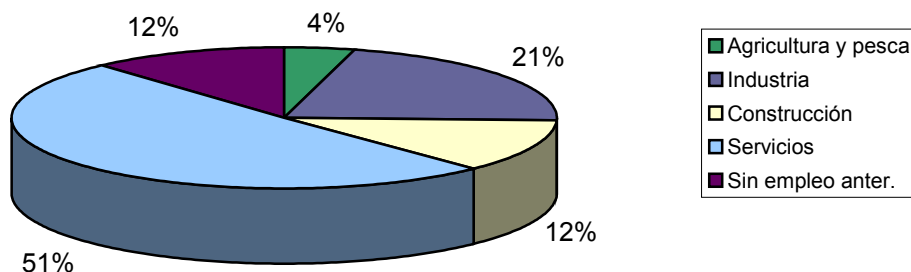

PARO POR GRUPO DE OCUPACIÓN DEMANDADA Y SEXO

Ocupación	Total		Hombres		Mujeres	
	Parados	% s/total	Parados	% s/total	Parados	% s/total
Directivos	246	0,73	198	1,52	48	0,23
Técnicos y prof. científ.	2644	7,89	694	5,32	1950	9,54
Técnicos de apoyo	2133	6,37	1052	8,06	1081	5,29
Administrativos	4695	14,02	1037	7,95	3658	17,89
Trab. serv. y comer.	6454	19,27	939	7,20	5515	26,98
Trab. cualif. agr. pesca	1271	3,79	778	5,96	493	2,41
Trab. cualif. ind. manif.	4972	14,85	3617	27,72	1355	6,63
Operadores de maquinaria	2664	7,95	1530	11,72	1134	5,55
Trab. no cualificados	8397	25,07	3193	24,47	5204	25,46
Fuerzas Armadas	16	0,05	12	0,09	4	0,02
Total	33492	100	13050	100	20442	100

Paro por grupo de ocupación demandada

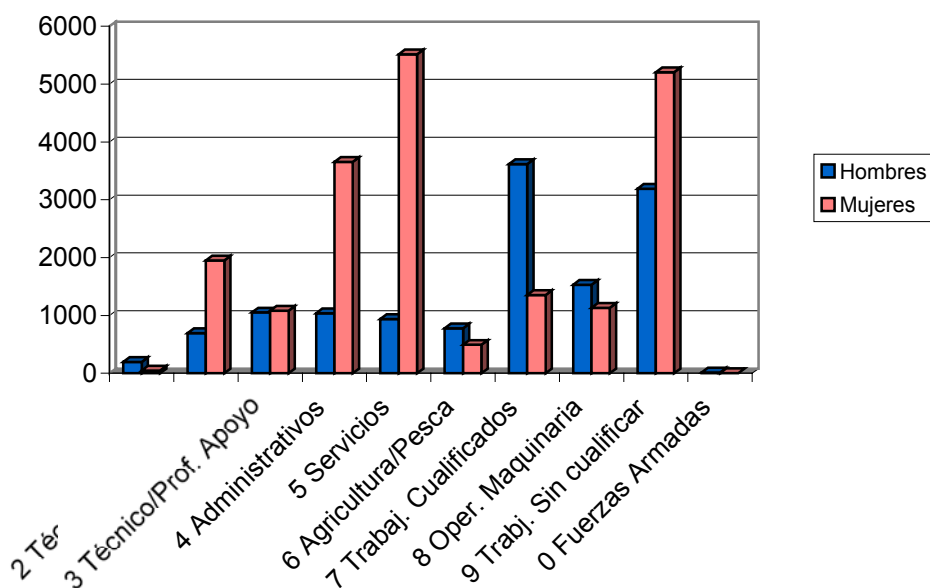

PARO POR NIVEL ACADÉMICO Y SEXO

Nivel	Total		Hombres		Mujeres	
	Parados	% s/total	Parados	% s/total	Parados	% s/total
Sin estudios	133	0,40	73	0,56	60	0,29
Primarios s/cert.	2494	7,45	1437	11,01	1057	5,17
Cert. Escolaridad	12990	38,79	6290	48,20	6700	32,78
E.G.B.	9879	29,50	3166	24,26	6713	32,84
B.U.P.	2193	6,55	676	5,18	1517	7,42
Form. Profesional	2614	7,80	618	4,74	1996	9,76
Tit. Grad. Medio	1427	4,26	323	2,48	1104	5,40
Tit. Grad. Superior	1762	5,26	467	3,58	1295	6,33
Total	33492	100	13050	100	20442	100

Paro por nivel de estudios

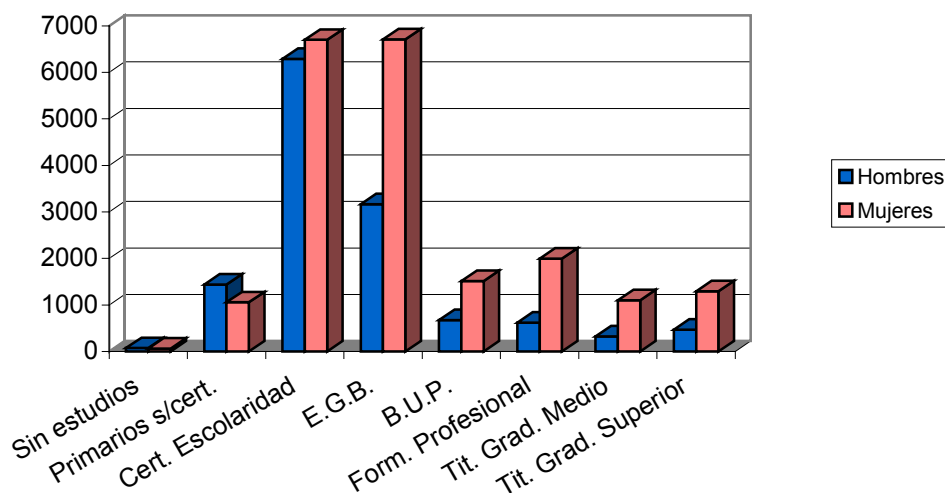

PARO POR MUNICIPIOS Y SEXO

Municipio	Total		Hombres		Mujeres	
	Parados	% s/total	Parados	% s/total	Parados	% s/total
Abanilla	166	0,50	75	0,57	91	0,45
Abarán	288	0,86	168	1,29	120	0,59
Águilas	763	2,28	330	2,53	433	2,12
Albudeite	99	0,30	44	0,34	55	0,27
Alcantarilla	1161	3,47	453	3,47	708	3,46
Alcázares (Los)	150	0,45	49	0,38	101	0,49
Aledo	37	0,11	18	0,14	19	0,09
Alguazas	257	0,77	105	0,80	152	0,74
Alhama de Murcia	677	2,02	255	1,95	422	2,06
Archena	613	1,83	243	1,86	370	1,81
Beniel	177	0,53	65	0,50	112	0,55
Blanca	185	0,55	85	0,65	100	0,49
Bullas	358	1,07	127	0,97	231	1,13
Calasparra	315	0,94	140	1,07	175	0,86
Campos del Río	70	0,21	25	0,19	45	0,22
Caravaca de la Cruz	1064	3,18	355	2,72	709	3,47
Cartagena	4355	13,00	1890	14,48	2465	12,06
Cehegín	607	1,81	203	1,56	404	1,98
Ceutí	257	0,77	71	0,54	186	0,91
Cieza	1191	3,56	540	4,14	651	3,18
Fortuna	405	1,21	188	1,44	217	1,06
Fuente-Álamo	106	0,32	50	0,38	56	0,27
Jumilla	756	2,26	234	1,79	522	2,55
Librilla	162	0,48	69	0,53	93	0,45
Lorca	1967	5,87	705	5,40	1262	6,17
Lorquí	154	0,46	61	0,47	93	0,45

Mazarrón	345	1,03	155	1,19	190	0,93
Molina de Segura	1572	4,69	529	4,05	1043	5,10
Moratalla	581	1,73	217	1,66	364	1,78
Mula	638	1,90	260	1,99	378	1,85
Murcia	9797	29,25	3714	28,46	6083	29,76
Ojós	35	0,10	21	0,16	14	0,07
Pliego	169	0,50	76	0,58	93	0,45
Puerto-Lumbreras	248	0,74	89	0,68	159	0,78
Ricote	80	0,24	33	0,25	47	0,23
San Javier	304	0,91	136	1,04	168	0,82
San Pedro del Pinatar	274	0,82	125	0,96	149	0,73
Santomera	297	0,89	113	0,87	184	0,90
Torre-Pacheco	322	0,96	98	0,75	224	1,10
Torres de Cotillas (Las)	568	1,70	181	1,39	387	1,89
Totana	687	2,05	282	2,16	405	1,98
Ulea	49	0,15	23	0,18	26	0,13
Unión (La)	434	1,30	210	1,61	224	1,10
Villanueva del Río Segura	67	0,20	39	0,30	28	0,14
Yecla	685	2,05	201	1,54	484	2,37
Total	33492	100	13050	100	20442	100

EVOLUCIÓN INTERMENSUAL DEL PARO POR SEXO

Sexo	Junio 2004	Julio 2004	
	Parados	Parados	Variación*
Hombre	12847	13050	1,58
Mujer	21181	20442	-3,49
Total	34028	33492	-1,58

* Variación relativa del mes actual respecto al mes anterior

Evolución intermensual del paro por sexo

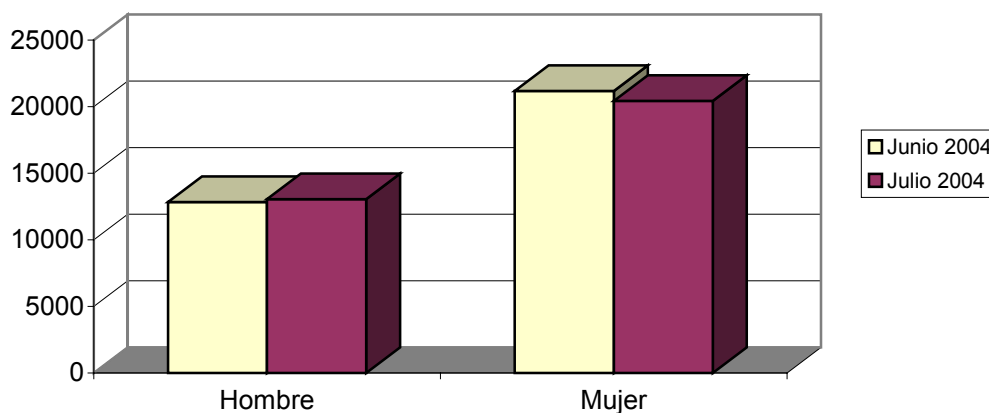

EVOLUCIÓN INTERANUAL DEL PARO POR SEXO

Sexo	Julio 2003	Julio 2004	
	Parados	Parados	Variación*
Hombre	13395	13050	-2,58
Mujer	20356	20442	0,42
Total	33751	33492	-0,77

* Variación relativa del mes actual respecto al mismo mes del año anterior

Evolución interanual del paro por sexo

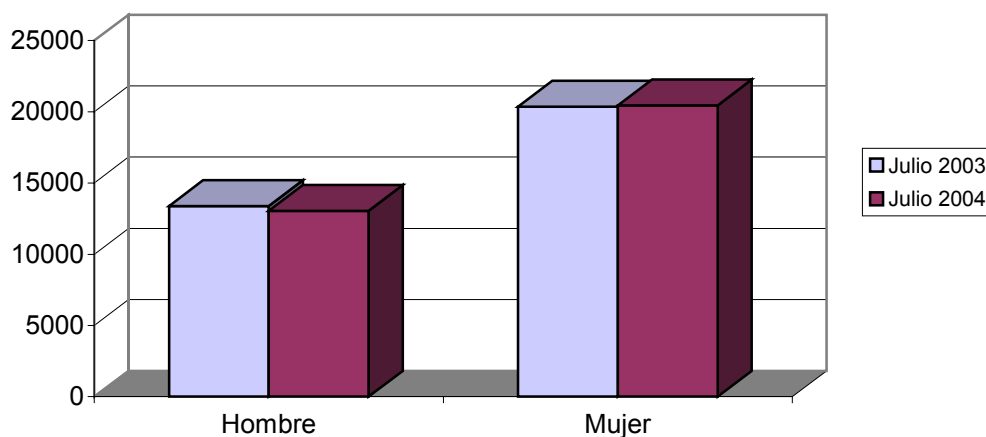

EVOLUCIÓN INTERMENSUAL DEL PARO POR EDAD

Edad	Junio 2004	Julio 2004	
	Parados	Parados	Variación*
De 16 a 19 años	1286	1252	-2,64
De 20 a 24 años	3440	3258	-5,29
De 25 a 29 años	5574	5553	-0,38
De 30 a 34 años	5334	5257	-1,44
De 35 a 39 años	4821	4706	-2,39
De 40 a 44 años	3841	3787	-1,41
De 45 a 49 años	3025	2970	-1,82
De 50 a 54 años	2537	2518	-0,75
De 55 a 59 años	2532	2519	-0,51
Más de 60 años	1638	1672	2,08
Total	34028	33492	-1,58

* Variación relativa del mes actual respecto al mes anterior

Evolución intermensual del paro por edad

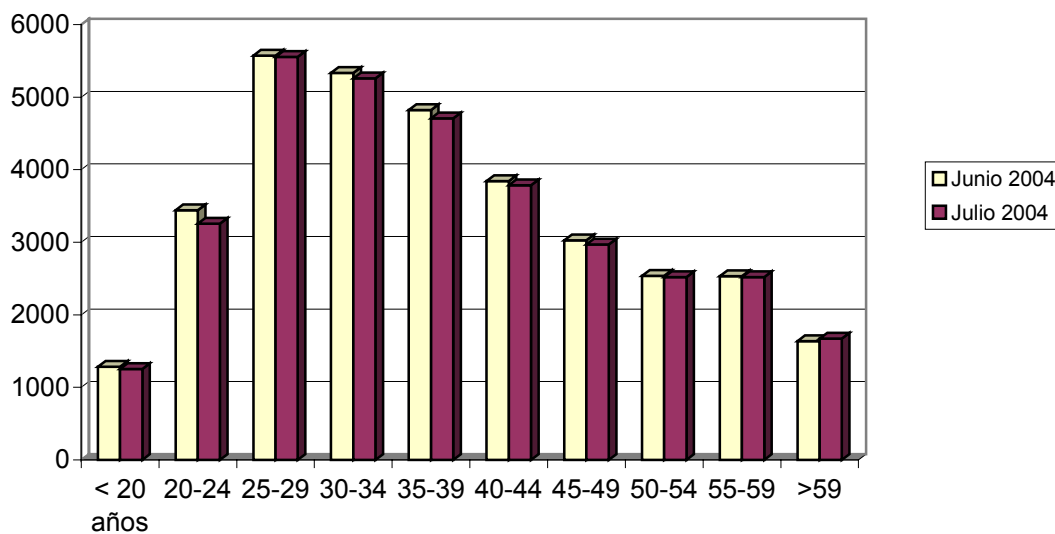

EVOLUCIÓN INTERANUAL DEL PARO POR EDAD

Edad	Julio 2003	Julio 2004	
	Parados	Parados	Variación*
De 16 a 19 años	1357	1252	-7,74
De 20 a 24 años	3607	3258	-9,68
De 25 a 29 años	5770	5553	-3,76
De 30 a 34 años	5492	5257	-4,28
De 35 a 39 años	4827	4706	-2,51
De 40 a 44 años	3647	3787	3,84
De 45 a 49 años	2765	2970	7,41
De 50 a 54 años	2350	2518	7,15
De 55 a 59 años	2436	2519	3,41
Más de 60 años	1500	1672	11,47
Total	33751	33492	-0,77

* Variación relativa del mes actual respecto al mismo mes del año anterior

Evolución interanual del paro por edad

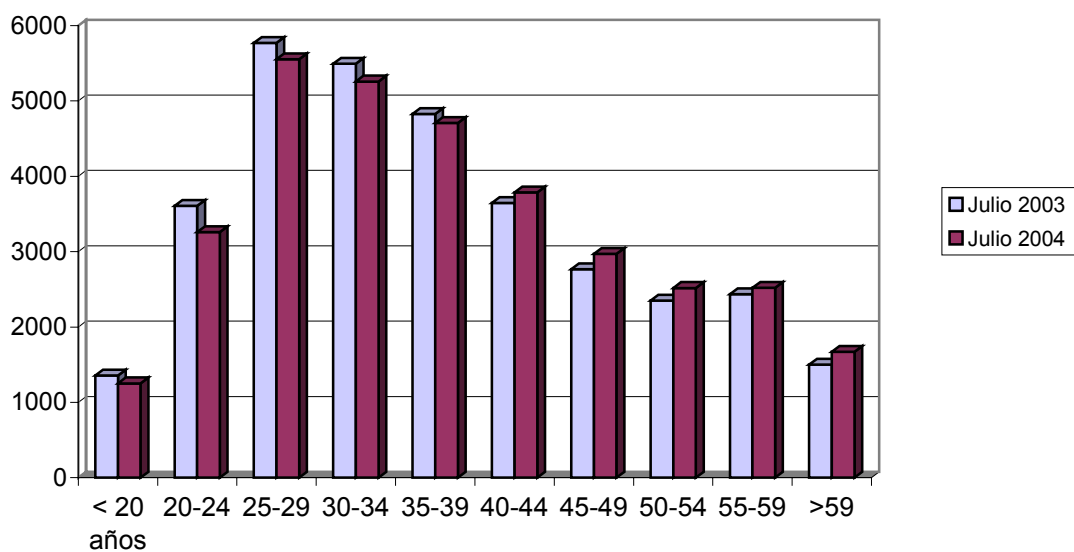

EVOLUCIÓN INTERMENSUAL DEL PARO POR NIVEL ACADÉMICO

Nivel	Junio 2004	Julio 2004	
	Parados	Parados	Variación*
Sin estudios	134	133	-0,75
Primarios s/cert.	2478	2494	0,65
Cert. Escolaridad	13147	12990	-1,19
E.G.B.	10014	9879	-1,35
B.U.P.	2209	2193	-0,72
Form. Profesional	2793	2614	-6,41
Tit. Grad. Medio	1486	1427	-3,97
Tit. Grad. Superior	1767	1762	-0,28
Total	34028	33492	-1,58

* Variación relativa del mes actual respecto al mes anterior

Evolución intermensual del paro por nivel académico

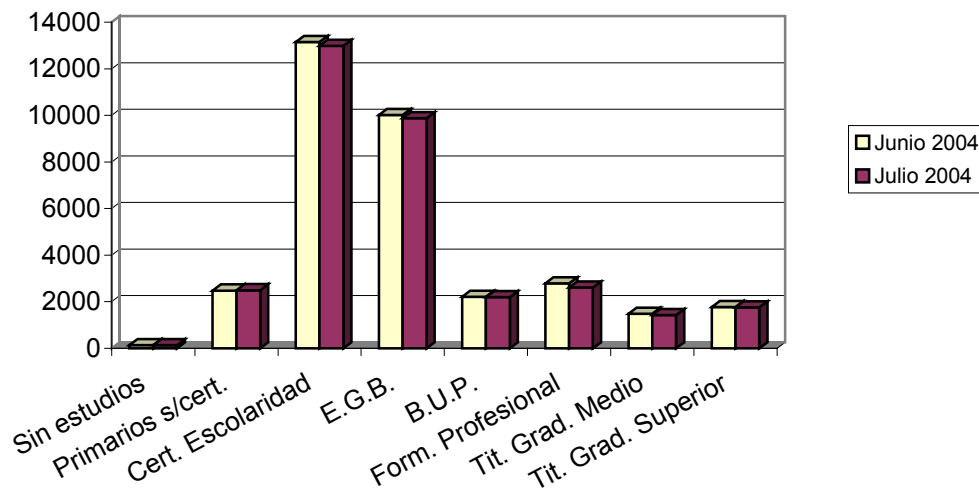

EVOLUCIÓN INTERANUAL DEL PARO POR NIVEL ACADÉMICO

Nivel	Julio 2003		Julio 2004	
	Parados	Parados	Parados	Variación*
Sin estudios	117	133	133	13,68
Primarios s/cert.	2343	2494	2494	6,44
Cert. Escolaridad	12960	12990	12990	0,23
E.G.B.	9890	9879	9879	-0,11
B.U.P.	2383	2193	2193	-7,97
Form. Profesional	2701	2614	2614	-3,22
Tit. Grad. Medio	1666	1427	1427	-14,35
Tit. Grad. Superior	1691	1762	1762	4,20
Total	33751	33492	33492	-0,77

* Variación relativa del mes actual respecto al mismo mes del año anterior

Evolución interanual del paro por nivel académico

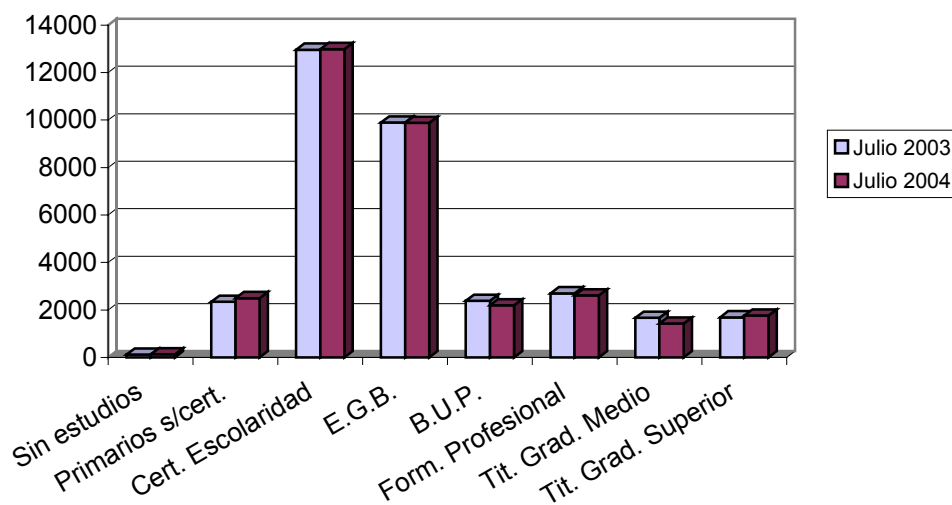

EVOLUCIÓN INTERMENSUAL DEL PARO POR SECTOR ECONÓMICO

Sector	Junio 2004		Julio 2004	
	Parados	Parados	Parados	Variación*
Agricultura	1446	1363	1363	-5,74
Industria	7113	7199	7199	1,21
Construcción	3874	4047	4047	4,47
Servicios	17493	16930	16930	-3,22
Parados que buscan 1er empleo o lo dejaron hace 3 o más años	4102	3953	3953	-3,63
Total	34028	34028	33492	-1,58

* Variación relativa del mes actual respecto al mes anterior

Evolución intermensual del paro por sector económico

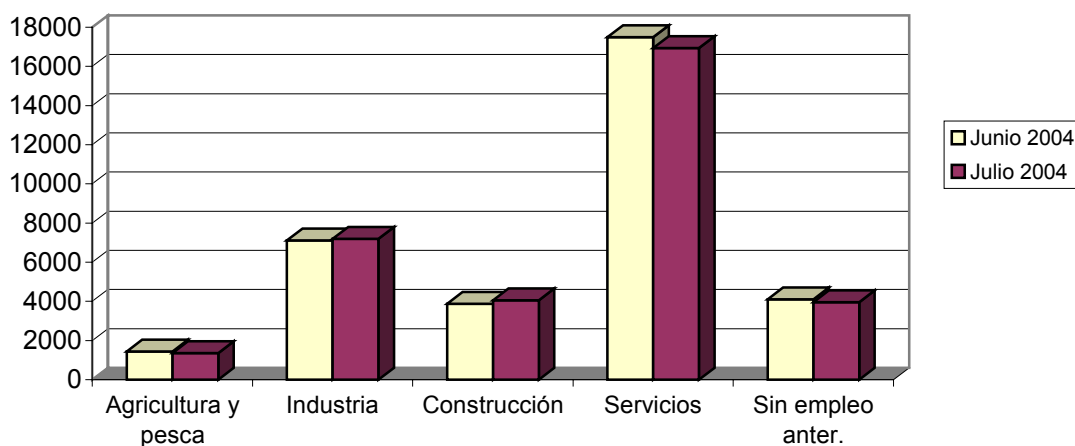

EVOLUCIÓN INTERANUAL DEL PARO POR SECTOR ECONÓMICO

Sector	Julio 2003	Julio 2004	
	Parados	Parados	Variación*
Agricultura	1218	1363	11,90
Industria	7404	7199	-2,77
Construcción	4153	4047	-2,55
Servicios	16835	16930	0,56
Parados que buscan 1er empleo o lo dejaron hace 3 o más años	4141	3953	-4,54
Total	33751	33492	-0,77

* Variación relativa del mes actual respecto al mismo mes del año anterior

Evolución interanual del paro por sector económico

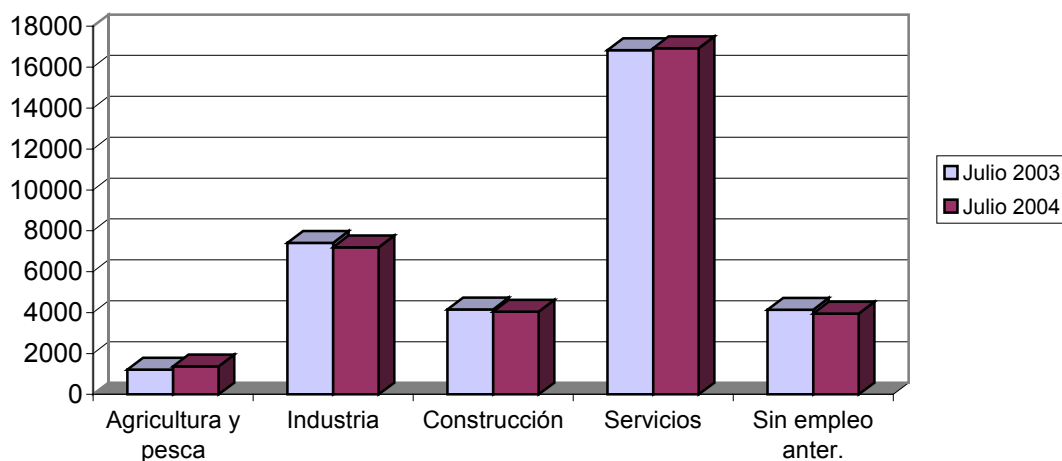

EVOLUCIÓN INTERMENSUAL DEL PARO POR GRUPO DE OCUPACIÓN

Ocupación	Junio 2004	Julio 2004	
	Parados	Parados	Variación*
Directivos	240	246	2,50
Técnicos y prof. científ.	2596	2644	1,85
Técnicos de apoyo	2187	2133	-2,47
Administrativos	4787	4695	-1,92
Trab. serv. y comer.	6969	6454	-7,39
Trab. cualif. agr. pesca	1258	1271	1,03
Trab. cualif. ind. manif.	4841	4972	2,71
Operadores de maquinaria	2580	2664	3,26
Trab. no cualificados	8550	8397	-1,79
Fuerzas Armadas	20	16	-20,00
Total	34028	33492	-1,58

* Variación relativa del mes actual respecto al mes anterior

Evolución intermensual del paro por grupo de ocupación demandada

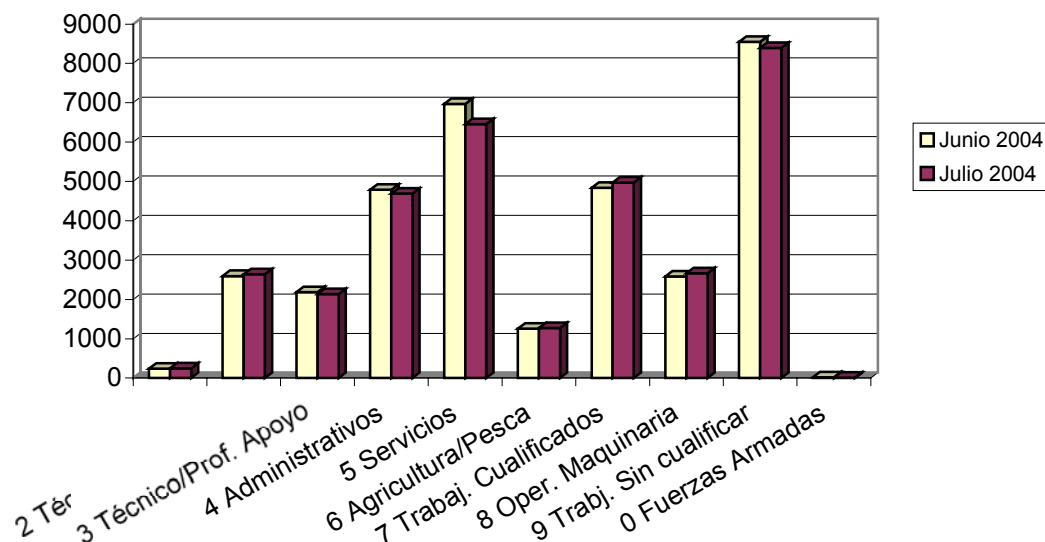

EVOLUCIÓN INTERANUAL DEL PARO POR GRUPO DE OCUPACIÓN

Ocupación	Julio 2003	Julio 2004	
	Parados	Parados	Variación*
Directivos	214	246	14,95
Técnicos y prof. científ.	2730	2644	-3,15
Técnicos de apoyo	2289	2133	-6,82
Administrativos	4753	4695	-1,22
Trab. serv. y comer.	6537	6454	-1,27
Trab. cualif. agr. pesca	1221	1271	4,10
Trab. cualif. ind. manif.	4903	4972	1,41
Operadores de maquinaria	2594	2664	2,70
Trab. no cualificados	8494	8397	-1,14
Fuerzas Armadas	16	16	0,00
Total	33751	33492	-0,77

* Variación relativa del mes actual respecto al mismo mes del año anterior

Evolución interanual del paro por grupo de ocupación demandada

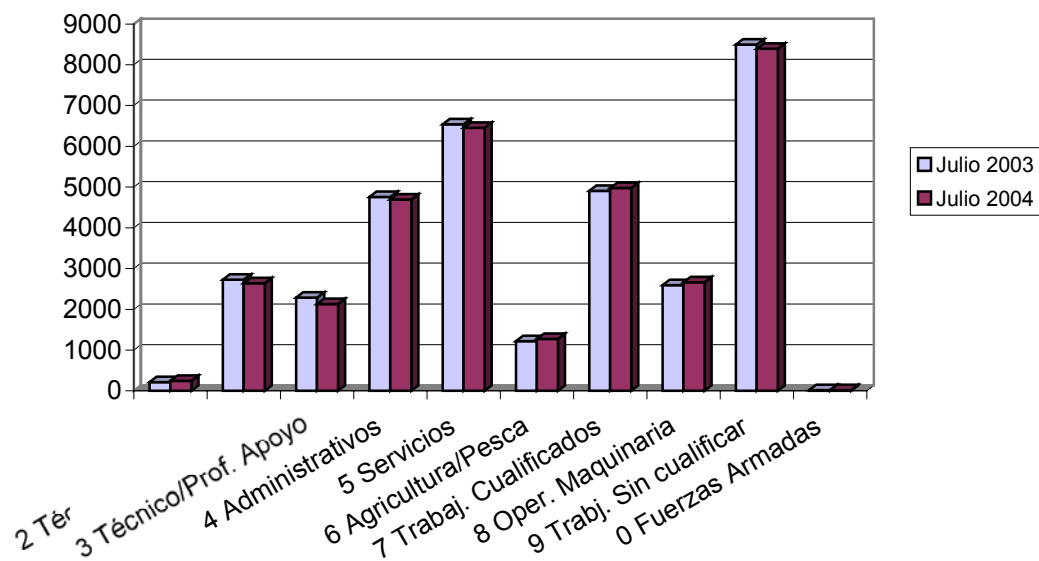

TASA DE PARO COMPARATIVA POR SEXO

Sexo	España	Murcia	
	Tasa	Tasa	Variación*
Hombre	5,60	3,95	-1,65
Mujer	12,29	9,88	-2,41
Total	8,34	6,23	-2,11

* Variación absoluta de la tasa regional respecto a la nacional

Tasas de paro registrado por sexo

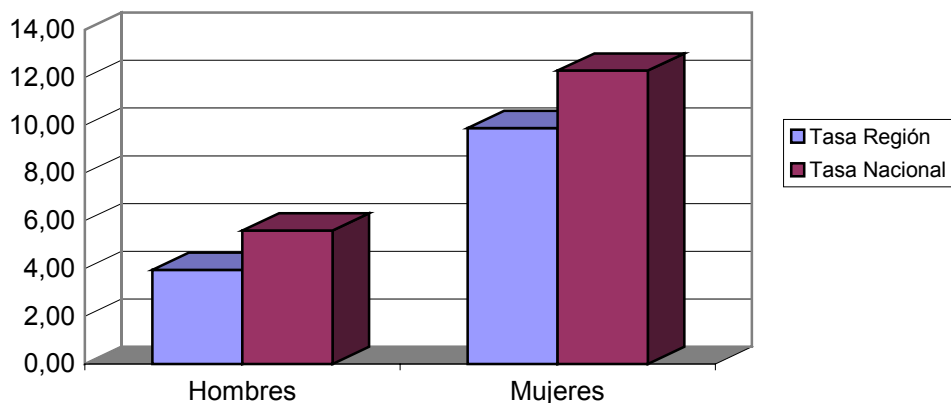

TASA DE PARO COMPARATIVA POR EDAD

Edad	España		Murcia	
	Tasa	Tasa	Variación*	
De 16 a 24 años	10,23	5,75	-4,48	
Mayores de 25 años	8,09	6,31	-1,78	
Total	8,34	6,23	-2,11	

* Variación absoluta de la tasa regional respecto a la nacional

Tasas de Paro Registrado por Edad

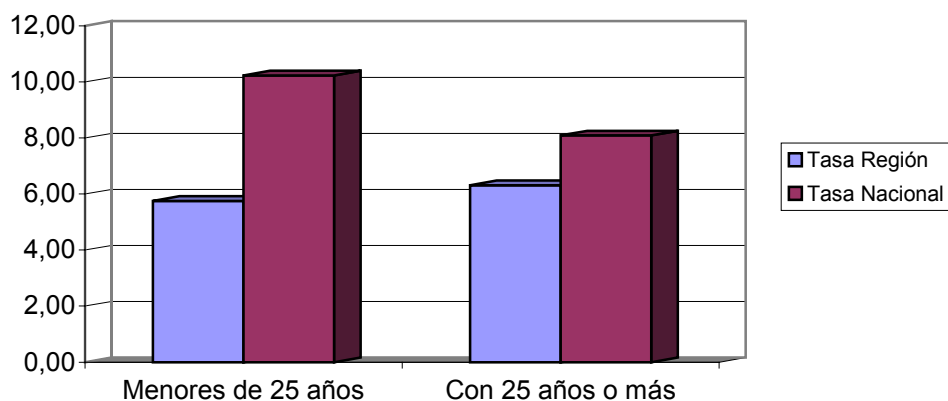

EVOLUCIÓN INTERANUAL COMPARATIVA DE LA TASA DE PARO POR SEXO

Sexo	España			Murcia		
	Julio 03	Julio 04	Variación*	Julio 03	Julio 04	Variación*
Hombre	5,63	5,60	-0,04	4,17	3,95	-0,23
Mujer	12,63	12,29	-0,34	10,24	9,88	-0,36
Total	8,45	8,34	-0,12	6,49	6,23	-0,26

* Variación absoluta de la tasa del mes actual respecto al mismo mes del año anterior

Evolución interanual de la tasa de paro registrado. Hombres.

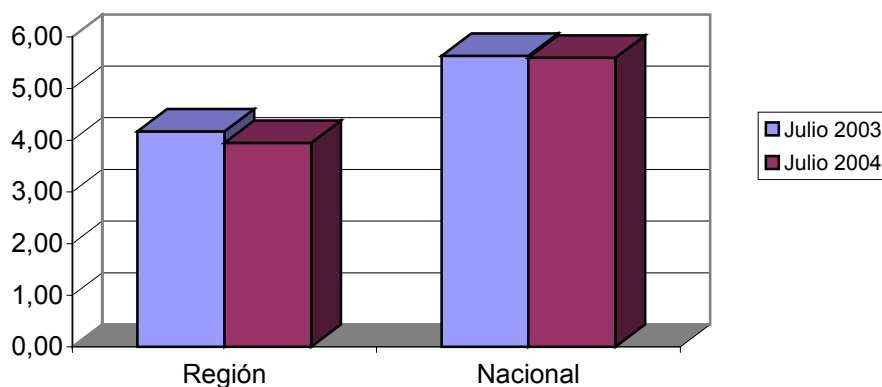

Evolución interanual de la tasa de paro registrado. Mujeres.

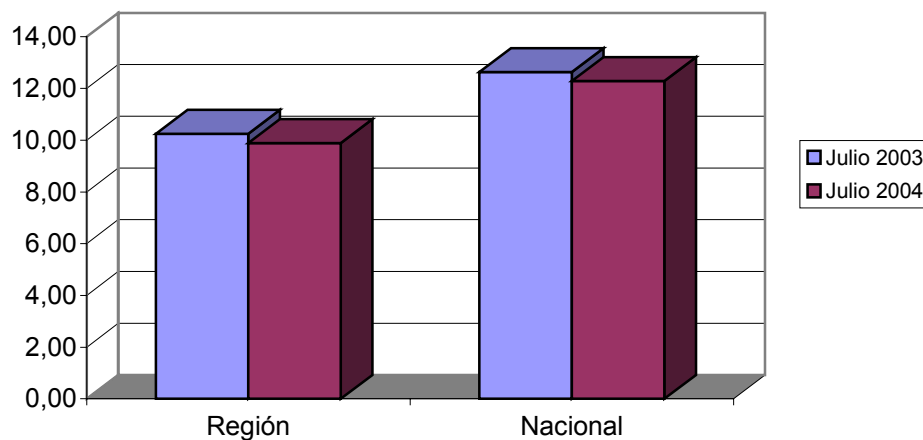

Demandas

DEMANDANTES POR SECTOR ECONÓMICO Y SEXO

Sector	Total		Hombres		Mujeres	
	Demandas	% s/total	Demandas	% s/total	Demandas	% s/total
Agricultura	3854	6,39	1772	7,28	2082	5,78
Industria	11660	19,32	4392	18,05	7268	20,18
Construcción	6810	11,28	5726	23,54	1084	3,01
Servicios	30896	51,19	9867	40,56	21029	58,37
Parados que buscan 1er empleo o lo dejaron hace 3 o más años	7130	11,81	2569	10,56	4561	12,66
Total	60350	100	24326	100	36024	100

Demandantes por sector económico de origen

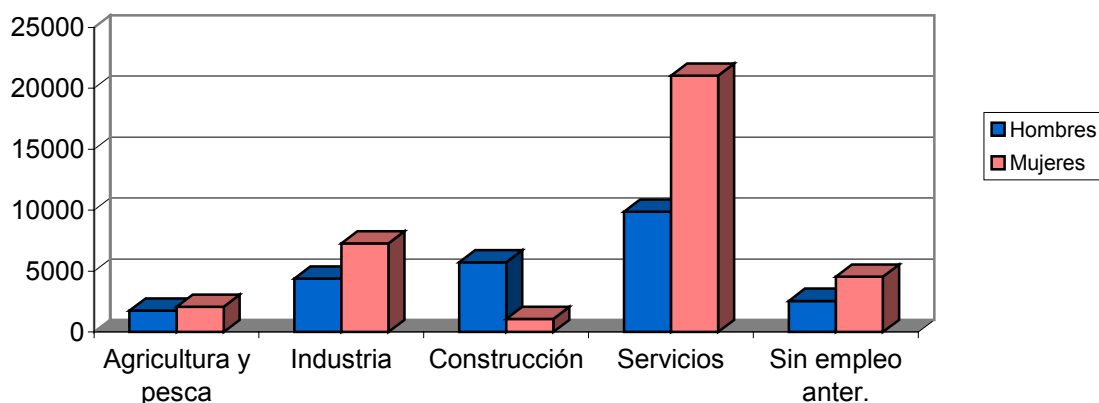

DEMANDANTES POR GRUPO DE OCUPACIÓN Y SEXO

Ocupación	Total		Hombres		Mujeres	
	Demandas	% s/total	Demandas	% s/total	Demandas	% s/total
Directivos	341	0,57	278	1,14	63	0,17
Técnicos y prof. Científ.	4703	7,79	1328	5,46	3375	9,37
Técnicos de apoyo	3813	6,32	1840	7,56	1973	5,48
Administrativos	8231	13,64	1914	7,87	6317	17,54
Trab. Serv. Y comer.	11552	19,14	1812	7,45	9740	27,04
Trab. Cualif. Agr. Pesca	3024	5,01	1804	7,42	1220	3,39
Trab. Cualif. Ind. Manuf.	8266	13,70	6161	25,33	2105	5,84
Operadores de maquinaria	4401	7,29	2639	10,85	1762	4,89
Trab. No cualificados	15988	26,49	6523	26,81	9465	26,27
Fuerzas Armadas	31	0,05	27	0,11	4	0,01
Total	60350	100	24326	100	36024	100

Demandantes por grupo de ocupación

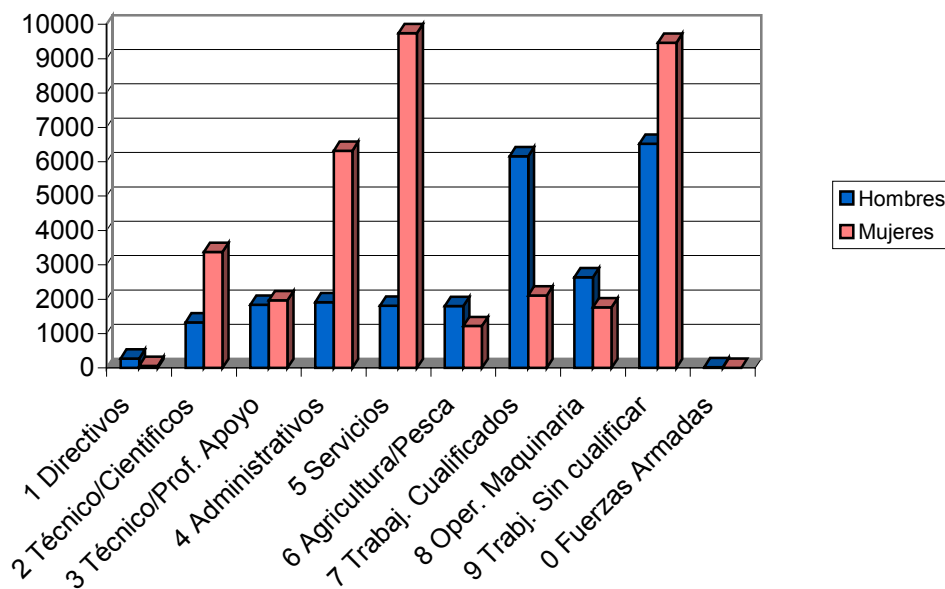

LAS DIEZ OCUPACIONES MÁS DEMANDADAS

Ocupación	Total	
	Demandas	% s/total*
Empleado administrativo, en gral.	11005	6,10
Dependiente de comercio, en gral.	9934	5,50
Mujer/mozo limpieza/limpiador, en gral.	9692	5,37
Peón de la ind. manufacturera, en gral.	5660	3,14
Peón de la ind. aliment., bebidas y tabac.	5080	2,82
Peón de la construcción de edificios	4446	2,46
Trab. agrícola, exc. huert., viver. y jardín.	3598	1,99
Cajero de comercio	3443	1,91
Albañil	3042	1,69
Cuidadora de guardería infantil	2740	1,52
Total		32,49

* Sobre el total de ocupaciones demandadas

Hombres

Ocupación	Total	
	Demandas	%*
Peón de la construcción de edificios	4355	6,48
Albañil	2873	4,28
Peón de la ind. manufacturera, en gral.	2861	4,26
Empleado administrativo, en gral.	2315	3,45
Trab. agrícola, exc .huert., viver.y jardín.	2118	3,15
Mozo carga/descarga, almacén	1665	2,48
Conductor de furgoneta hasta 3,5 t.	1558	2,32
Conductor de camión, en gral.	1358	2,02
Jardinero, en gral.	1330	1,98
Camarero, en gral.	1169	1,74
Total		32,16

* Sobre el total de ocupaciones demandadas por hombres

Mujeres

Ocupación	Total	
	Demandas	%*
Mujer/mozo limpieza/limpiador, en gral.	9022	7,96
Dependiente de comercio, en gral.	8977	7,92
Empleado administrativo, en gral.	8690	7,67
Peón de la ind. aliment., bebidas y tabac.	4072	3,59
Cajero de comercio	3281	2,90
Peón de la ind. manufacturera, en gral.	2799	2,47
Cuidadora de guardería infantil	2701	2,38
Auxiliar de clínica	2497	2,20
Asistente domic. (aux. ayuda domic.)	1701	1,50
Cocinero, en gral.	1590	1,40
Total		40,01

* Sobre el total de ocupaciones demandadas por mujeres

Ofertas

PUESTOS OFERTADOS POR SECTOR ECONÓMICO

Sector	Total	
	Puestos	% s/total
Agricultura	623	11,71
Industria	501	9,41
Construcción	687	12,91
Servicios	3511	65,97
Total	5322	100

Ofertas por sector económico

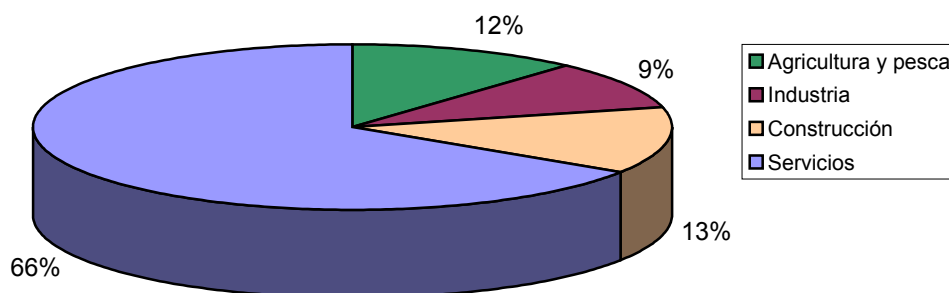

PUESTOS OFERTADOS POR GRUPO DE OCUPACIÓN

Ocupación	Total	
	Puestos	% s/total
Directivos	8	0,15
Técnicos y prof. Científ.	127	2,39
Técnicos de apoyo	198	3,72
Administrativos	386	7,25
Trab. Serv. Y comer.	1326	24,92
Trab. Cualif. Agr. Pesca	488	9,17
Trab. Cualif. Ind. Manuf.	928	17,44
Operadores de maquinaria	270	5,07
Trab. No cualificados	1591	29,89
Fuerzas Armadas	0	0,00
Total	5322	100

Ofertas por grupo de ocupación

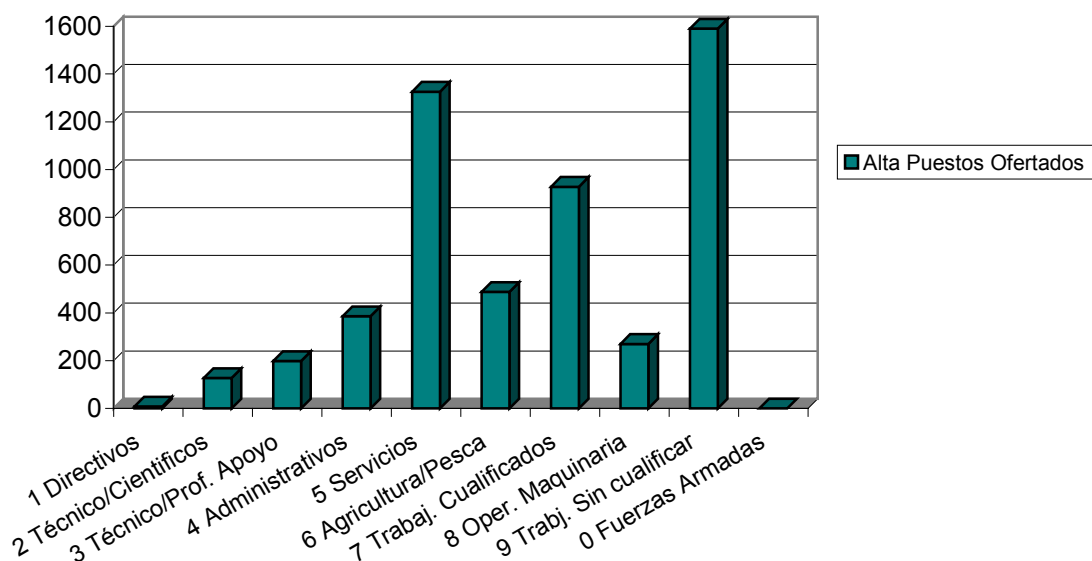

LAS DIEZ OCUPACIONES MÁS OFERTADAS

Ocupación	Total	
	Ofertas	%*
Peón agrícola, en gral.	739	16,43
Mujer/mozo limpieza/limpiador, en gral.	352	7,83
Trab. agrícola, ex. huert., viver.y jardín.	349	7,76
Camarero, en gral.	313	6,96
Albañil	312	6,94
Empleado administrativo, en gral.	179	3,98
Mozo carga/descarga, almacén	177	3,94
Peón de la construcción de edificios	105	2,33
Cocinero, en gral.	89	1,98
Conserje, en gral.	76	1,69
Total		59,83

* Sobre el total de puestos ofertados

EVOLUCIÓN INTERMENSUAL DE LOS PUESTOS OFERTADOS POR SECTOR ECONÓMICO

Sector	Junio 2004	Julio 2004	
	Puestos	Puestos	Variación*
Agricultura	873	623	-28,64
Industria	700	501	-28,43
Construcción	689	687	-0,29
Servicios	5987	3511	-41,36
Total	8249	5322	-35,48

* Variación relativa del mes actual respecto al mes anterior

Evolución intermensual de los puestos ofertados por sector económico

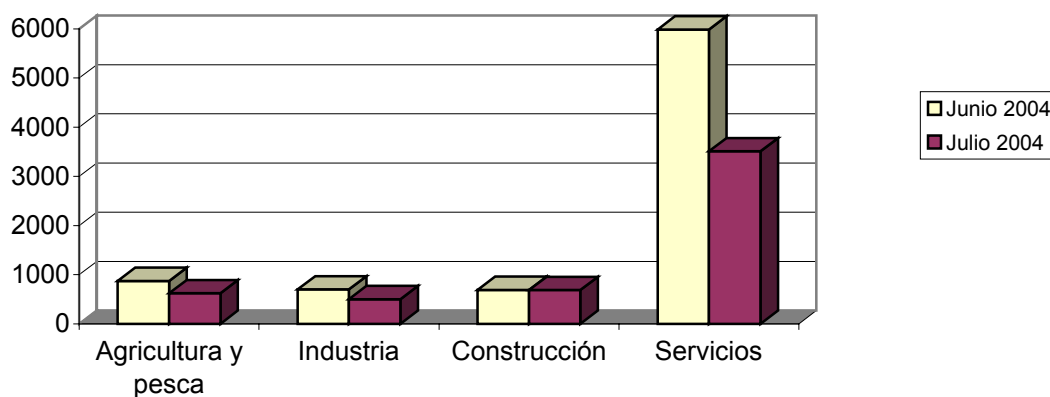

EVOLUCIÓN INTERANUAL DE LOS PUESTOS OFERTADOS POR SECTOR ECONÓMICO

Sector	Julio 2003	Julio 2004	
	Puestos	Puestos	Variación*
Agricultura	370	623	68,38
Industria	795	501	-36,98
Construcción	661	687	3,93
Servicios	4202	3511	-16,44
Total	6028	5322	-11,71

* Variación relativa del mes actual respecto al mismo mes del año anterior

Evolución interanual de los puestos ofertados por sector económico

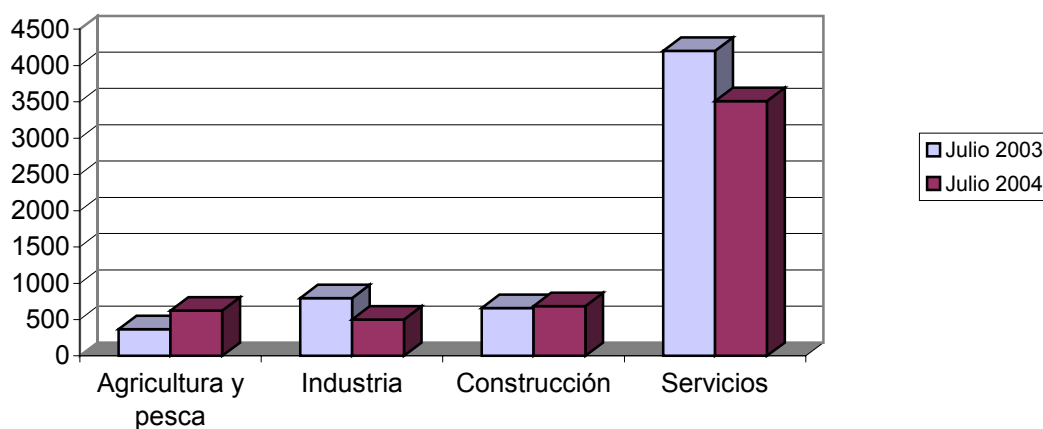

EVOLUCIÓN INTERMENSUAL DE LOS PUESTOS OFERTADOS POR GRUPO DE OCUPACIÓN

Ocupación	Junio 2004		Julio 2004
	Puestos	Puestos	Variación*
Directivos	7	8	14,29
Técnicos y prof. Científ.	150	127	-15,33
Técnicos de apoyo	212	198	-6,60
Administrativos	452	386	-14,60
Trab. Serv. Y comer.	1414	1326	-6,22
Trab. Cualif. Agr. Pesca	2727	488	-82,10
Trab. Cualif. Ind. Manuf.	1119	928	-17,07
Operadores de maquinaria	309	270	-12,62
Trab. No cualificados	1859	1591	-14,42
Fuerzas Armadas	0	0	
Total	8249	5322	-35,48

* Variación relativa del mes actual respecto al mes anterior

Evolución intermensual de los puestos ofertados por grupo de ocupación

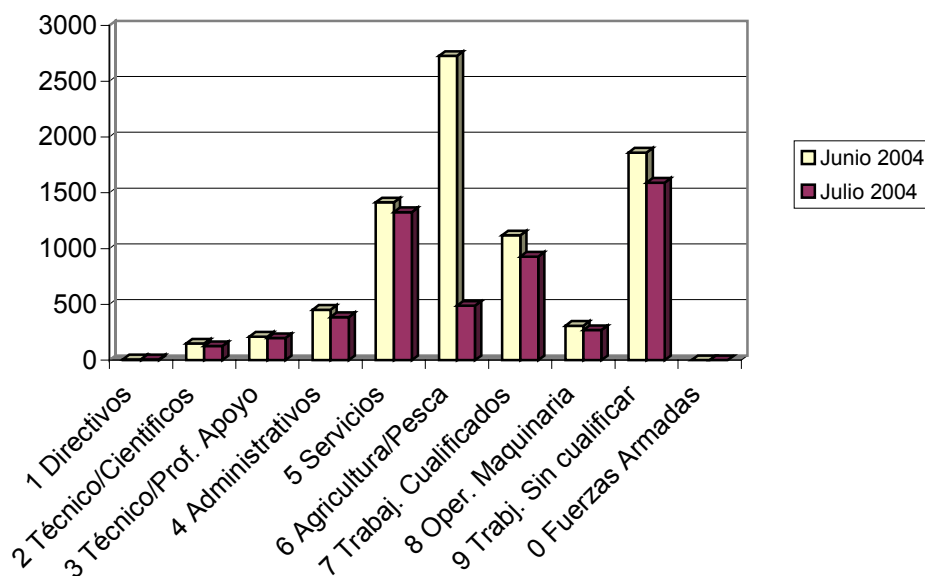

EVOLUCIÓN INTERANUAL DE LOS PUESTOS OFERTADOS POR GRUPO DE OCUPACIÓN

Ocupación	Julio 2003		Julio 2004
	Puestos	Puestos	Variación*
Directivos	7	8	14,29
Técnicos y prof. Científ.	225	127	-43,56
Técnicos de apoyo	192	198	3,13
Administrativos	370	386	4,32
Trab. Serv. Y comer.	1693	1326	-21,68
Trab. Cualif. Agr. Pesca	349	488	39,83
Trab. Cualif. Ind. Manuf.	1392	928	-33,33
Operadores de maquinaria	411	270	-34,31
Trab. No cualificados	1389	1591	14,54
Fuerzas Armadas	0	0	
Total	6028	5322	-11,71

* Variación relativa del mes actual respecto al mismo mes del año anterior

Evolución interanual de los puestos ofertados por grupo de ocupación

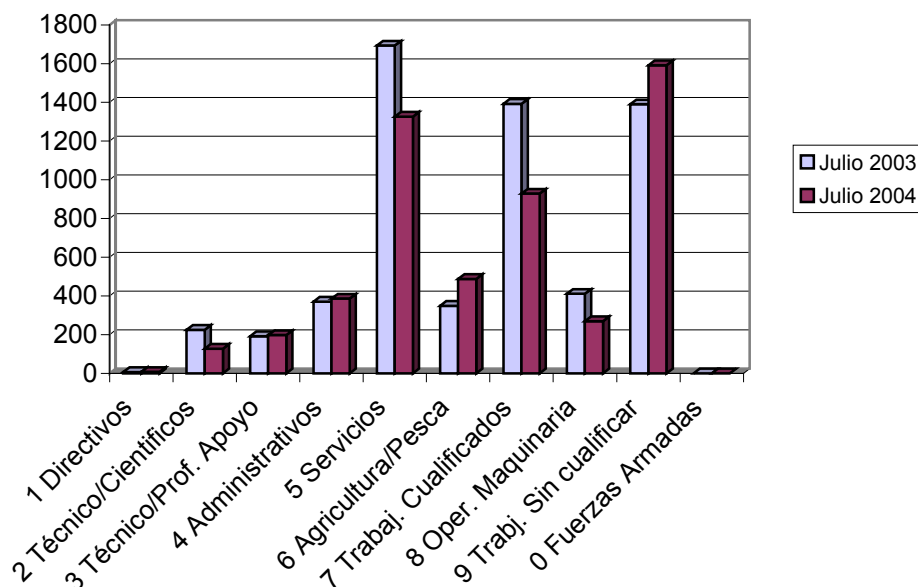

Contratos

DISTRIBUCIÓN DE CONTRATOS POR SECTOR ECONÓMICO

Sector	Total		Hombres		Mujeres	
	Contratos	% s/total	Contratos	% s/total	Contratos	% s/total
Agricultura	11343	24,20	8117	28,08	3226	17,97
Industria	3964	8,46	2340	8,09	1624	9,04
Construcción	7377	15,74	7050	24,39	327	1,82
Servicios	24182	51,60	11403	39,44	12779	71,17
Total	46866	100	28910	100	17956	100

Contratos por sector económico de destino

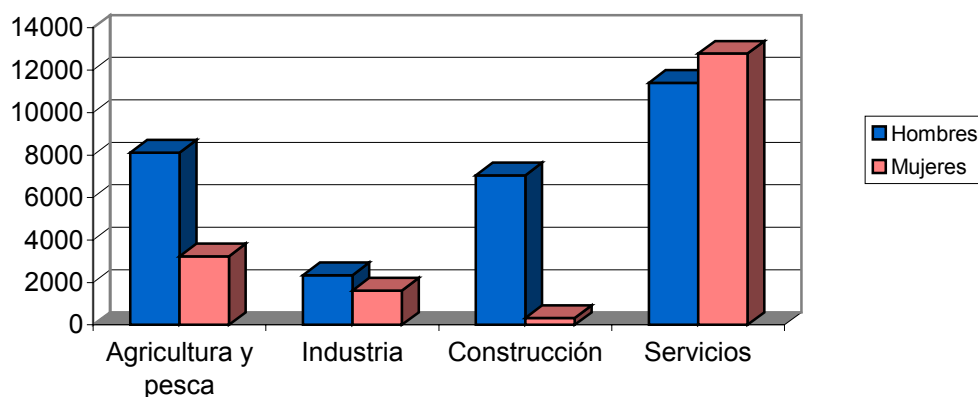

DISTRIBUCIÓN DE CONTRATOS POR MODALIDAD Y SEXO

Modalidad	Total		Hombres		Mujeres	
	Contratos	% s/total	Contratos	% s/total	Contratos	% s/total
Total Indefinidos	3276	6,99	1920	6,64	1356	7,55
Total Temporales	43590	93,01	26990	93,36	16600	92,45
Total	46866	100	28910	100	17956	100

Contratos por modalidad

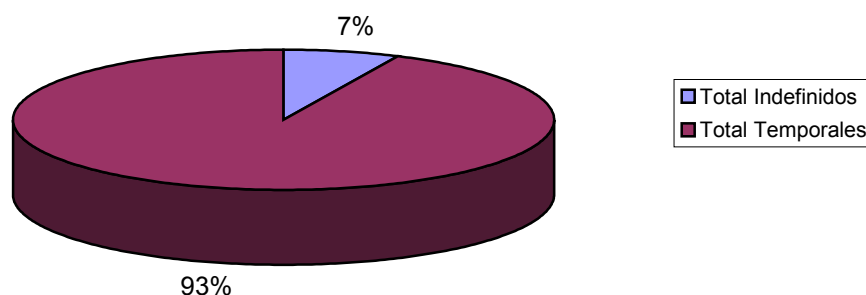

Contratos por modalidad y sexo

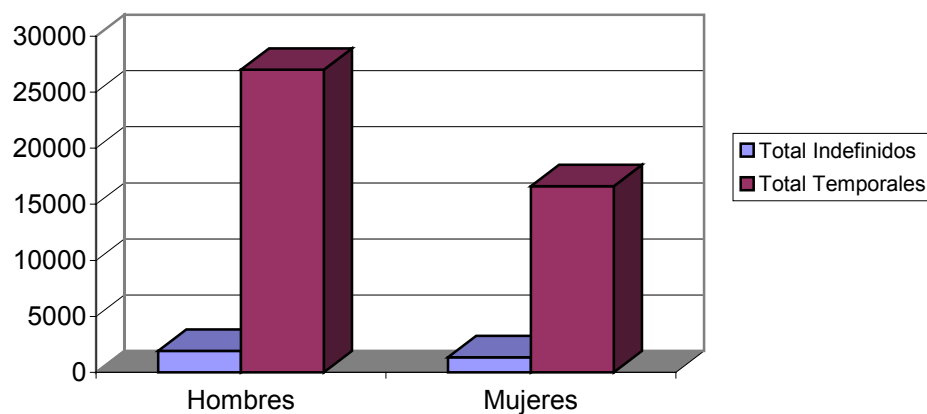

DISTRIBUCIÓN DE CONTRATOS INDEFINIDOS POR SEXO

Modalidad Indefinidos	Total		Hombres		Mujeres	
	Contratos	% s/total	Contratos	% s/total	Contratos	% s/total
Ordinarios	1328	40,54	781	40,68	547	40,34
Fomento Empleo	384	11,72	146	7,60	238	17,55
Minusválidos indefinidos	48	1,47	38	1,98	10	0,74
Conversiones	1516	46,28	955	49,74	561	41,37
Total	3276	100	1920	100	1356	100

Contraos indefinidos por sexo

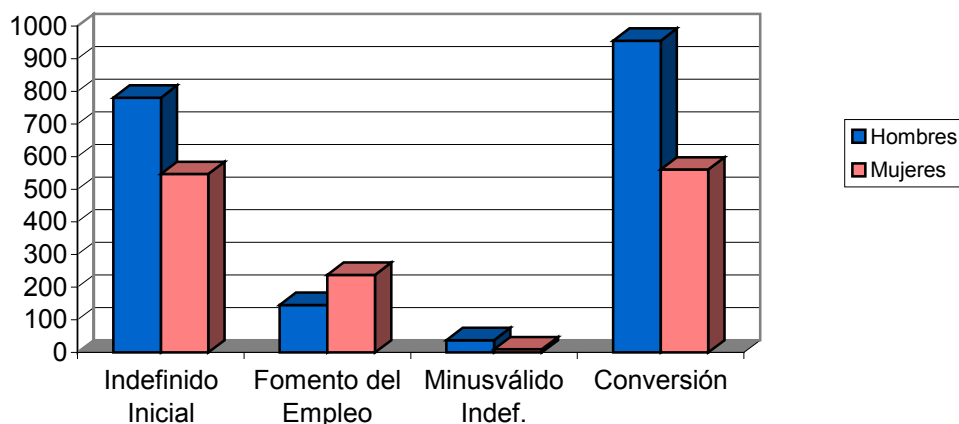

DISTRIBUCIÓN DE CONTRATOS TEMPORALES POR SEXO

Modalidad Temporales	Total		Hombres		Mujeres	
	Contratos	% s/total	Contratos	% s/total	Contratos	% s/total
Obra y servicio	18474	42,38	12972	48,06	5502	33,14
Eventual	22459	51,52	12773	47,32	9686	58,35
Prácticas / Formación	1905	4,37	738	2,73	1167	7,03
Resto	752	1,73	507	1,88	245	1,48
Total	43590	100	26990	100	16600	100

Contratos temporales por sexo

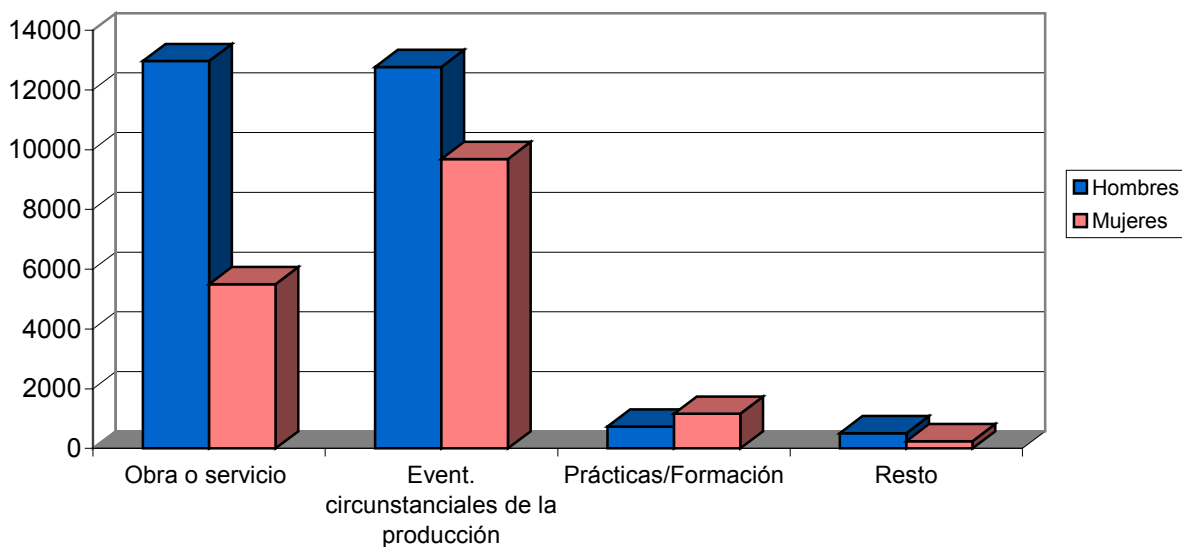

DISTRIBUCIÓN COMPARATIVA DE LA CONTRATACIÓN POR MODALIDAD

Modalidad	España		Murcia	
	Contratos	% s/total	Contratos	% s/total
Total Indefinidos	110801	7,45	3276	6,99
Total Temporales	1376188	92,55	43590	93,01
Total	1486989	100	46866	100

Distribución comparativa de la contratación por modalidad

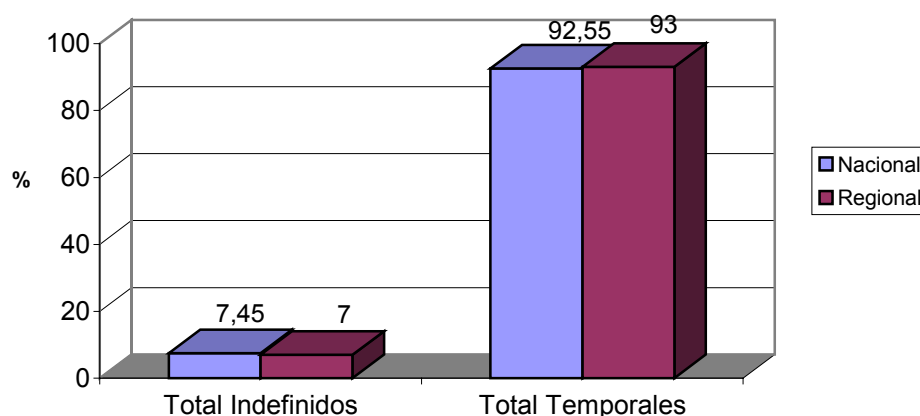

DISTRIBUCIÓN COMPARATIVA DE LA CONTRATACIÓN INDEFINIDA

Modalidad indefinidos	España		Murcia	
	Contratos	% s/total	Contratos	% s/total
Ordinarios	37683	34,01	1328	40,54
Fomento Empleo	22093	19,94	384	11,72
Minusválidos indefinidos	775	0,70	48	1,47
Conversiones	50250	45,35	1516	46,28
Total Indefinidos	110801	100	3276	

Distribución comparativa de la contratación indefinida

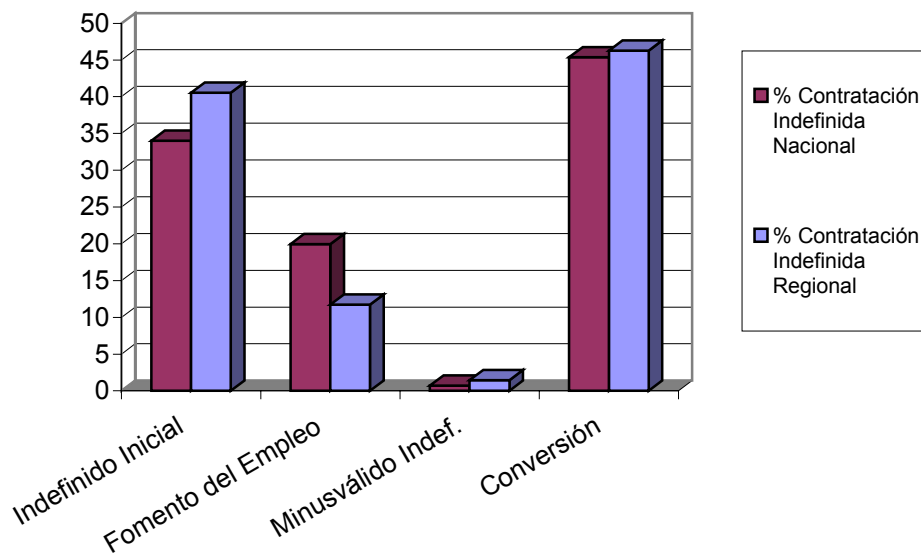

DISTRIBUCIÓN COMPARATIVA DE LA CONTRATACIÓN TEMPORAL

Modalidad temporales	España		Murcia	
	Contratos	% s/total	Contratos	% s/total
Obra y servicio	511066	37,14	18474	42,38
Eventual	667982	48,54	22459	51,52
Prácticas / Formación	27124	1,97	1905	4,37
Resto	170016	12,35	752	1,73
Total Temporales	1376188	100	43590	100

Distribución comparativa de la contratación temporal

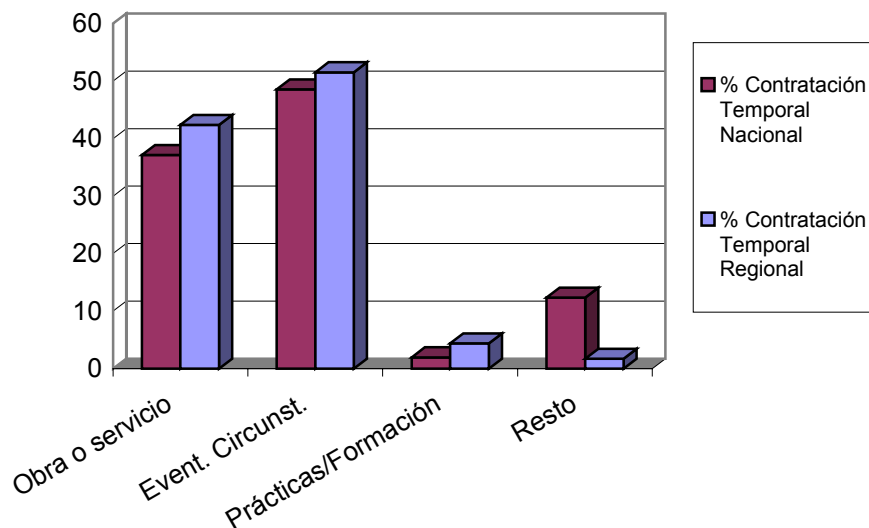

EVOLUCIÓN DE LA CONTRATACIÓN INDEFINIDA EN VARIOS AÑOS

	Julio 00	Julio 01	Julio 02	Julio 03	Julio 04
Contratos Indefinidos	1780	1667	3513	2463	3276
% sobre Total de Contr.	5,49	5,63	9,26	5,90	6,99

Evolución de la contratación indefinida en los últimos cinco años

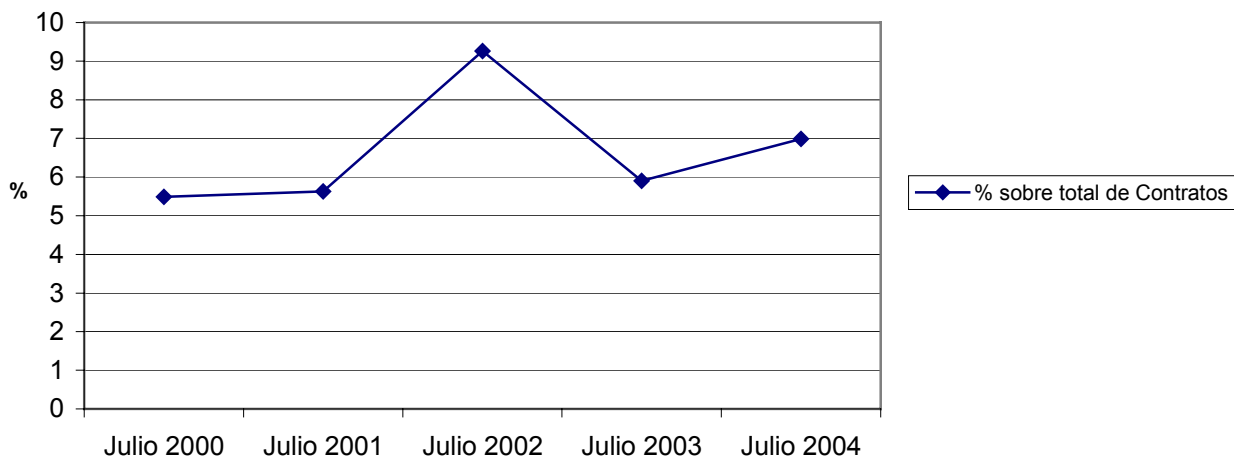

DISTRIBUCIÓN DE LA CONTRATACIÓN POR GRUPO DE OCUPACIÓN

Ocupación	Total		Hombres		Mujeres	
	Contratos	% s/total	Contratos	% s/total	Contratos	% s/total
Directivos	133	0,28	91	0,31	42	0,23
Técnicos y prof. científ.	1113	2,37	604	2,09	509	2,83
Técnicos de apoyo	2069	4,41	1086	3,76	983	5,47
Administrativos	2612	5,57	707	2,45	1905	10,61
Trab. serv. y comer.	9022	19,25	3271	11,31	5751	32,03
Trab. cualif. agr. pesca	2443	5,21	1113	3,85	1330	7,41
Trab. cualif. ind. manuf.	7441	15,88	6644	22,98	797	4,44
Operadores de maquinaria	2492	5,32	2312	8,00	180	1,00
Trab. no cualificados	19541	41,70	13082	45,25	6459	35,97
Fuerzas Armadas	0	0,00	0	0,00	0	0,00
Total	46866	100	28910	100	17956	100

Contratos por grupo de ocupación

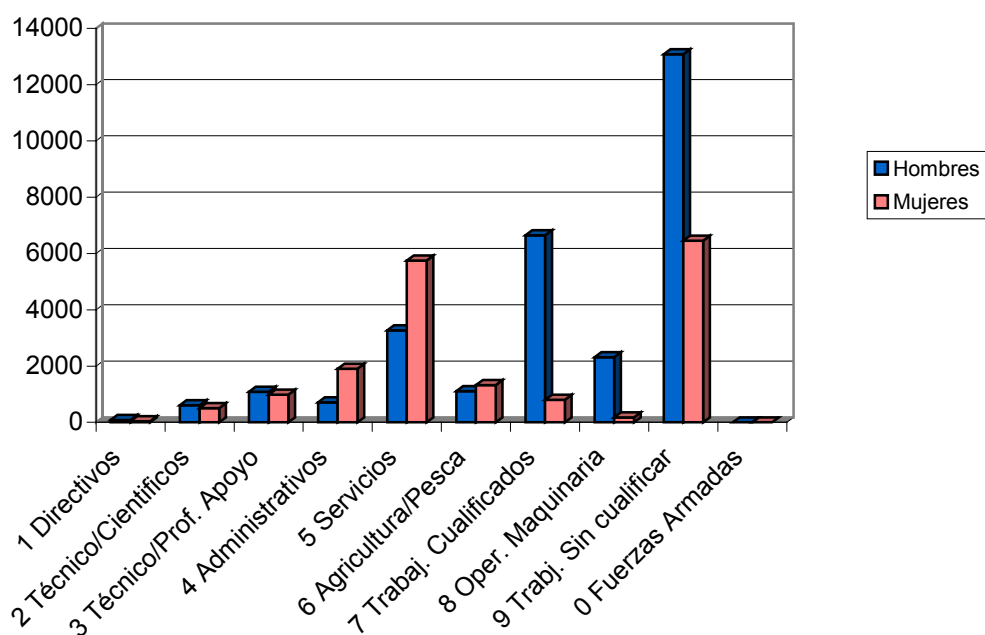

LAS DIEZ OCUPACIONES MÁS CONTRATADAS

Ocupación	Total	
	Contratos	%*
Peón agrícola, en gral.	8299	17,71
Camarero, en gral.	3682	7,86
Albañil	2818	6,01
Peón de la construcción de edificios	1871	3,99
Peón de la ind. aliment., bebidas y tabac.	1475	3,15
Empleado administrativo, en gral.	1452	3,10
Mujer/mozo limpieza/limpiador, en gral.	1385	2,96
Mozo carga/descarga, almacén	1332	2,84
Trab. agrícola, ex.huert., viver.y jardín.	1185	2,53
Dependiente de comercio, en gral.	1018	2,17
Total		52,31

* Sobre el total de contratos

Hombres

Ocupación	Total	
	Contratos	%*
Peón agrícola, en gral.	6522	22,56
Albañil	2761	9,55
Peón de la construcción de edificios	1827	6,32
Camarero, en gral.	1732	5,99
Mozo carga/descarga, almacén	1138	3,94
Conductor de camión, en gral.	893	3,09
Trab. agrícola, ex.huert., viver.y jardín.	608	2,10
Peón de la ind. aliment., bebidas y tabac.	466	1,61
Empleado administrativo, en gral.	415	1,44
Encofrador	410	1,42
Total		58,01

* Sobre el total de contratos para hombres

Mujeres

Ocupación	Total	
	Contratos	%*
Camarero, en gral.	1950	10,86
Peón agrícola, en gral.	1777	9,90
Mujer/mozo limpieza/limpiador, en gral.	1167	6,50
Empleado administrativo, en gral.	1037	5,78
Peón de la ind. aliment.,bebidas y tabac.	1009	5,62
Dependiente de comercio, en gral.	792	4,41
Manipulador de frutas y hortalizas	718	4,00
Embalador/empaqu./etiquetador a mano	578	3,22
Trab. agrícola, ex.huert., viver.y jardín.	577	3,21
Monitor de educación y tiempo libre	537	2,99
Total		56,48

* Sobre el total de contratos para mujeres

EVOLUCIÓN INTERMENSUAL DE LA CONTRATACIÓN POR SEXO

Sexo	Junio 2004	Julio 2004	
	Contratos	Contratos	Variación*
Hombre	30951	28910	-6,59
Mujer	18714	17956	-4,05
Total	49665	46866	-5,64

* Variación relativa del mes actual respecto al mes anterior

Evolución intermensual de la contratación por sexo

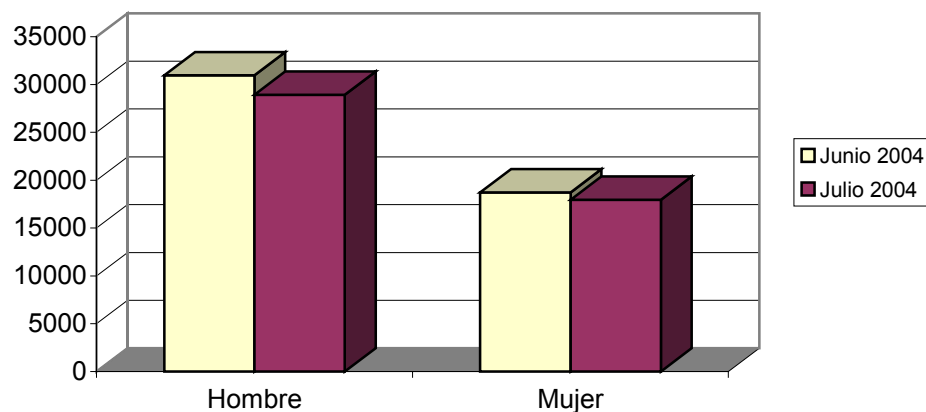

EVOLUCIÓN INTERANUAL DE LA CONTRATACIÓN POR SEXO

Sexo	Julio 2003	Julio 2004	
	Contratos	Contratos	Variación*
Hombre	24942	28910	15,91
Mujer	16807	17956	6,84
Total	41749	46866	12,26

* Variación relativa del mes actual respecto al mismo mes del año anterior

Evolución interanual de la contratación por sexo

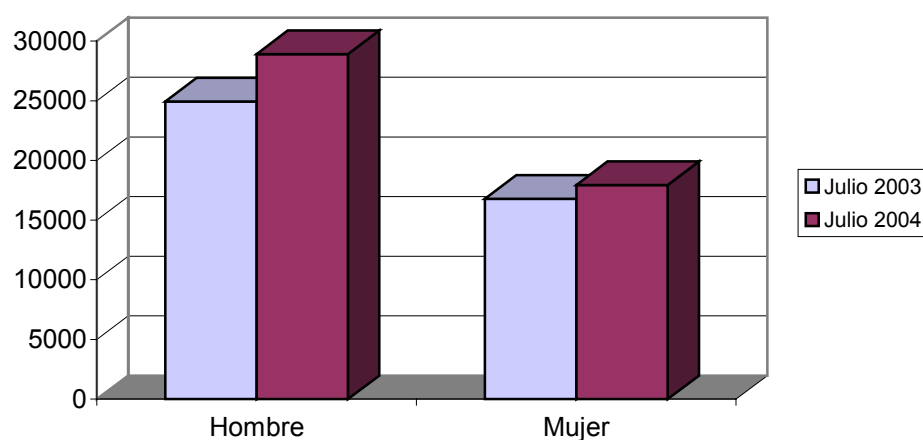

EVOLUCIÓN INTERMENSUAL DE LA CONTRATACIÓN POR SECTOR ECONÓMICO

Sector	Junio 2004	Julio 2004	
	Contratos	Contratos	Variación*
Agricultura	13001	11343	-12,75
Industria	5269	3964	-24,77
Construcción	7733	7377	-4,60
Servicios	23662	24182	2,20
Total	49665	46866	-5,64

* Variación relativa del mes actual respecto al mes anterior

Evolución intermensual de la contratación por sector económico

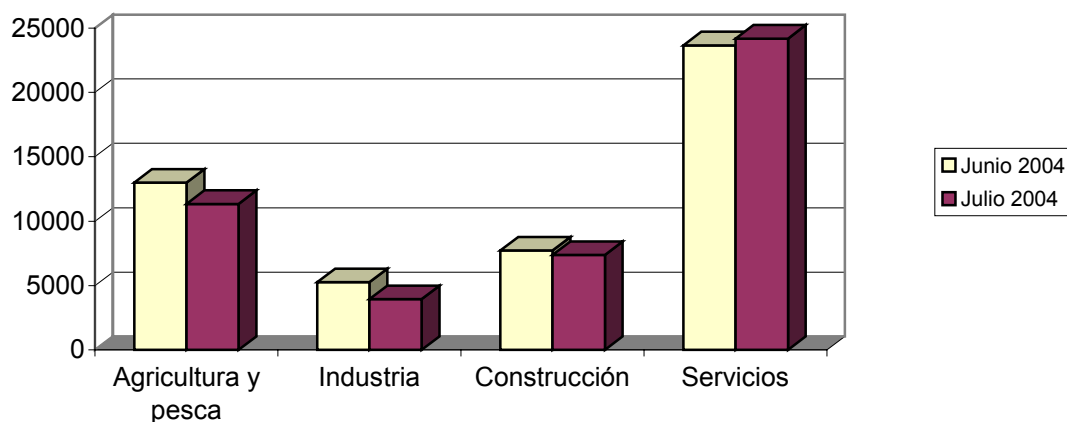

EVOLUCIÓN INTERANUAL DE LA CONTRATACIÓN POR SECTOR ECONÓMICO

Sector	Julio 2003		Julio 2004	
	Contratos	Contratos	Contratos	Variación*
Agricultura	9676	11343	17,23	
Industria	5408	3964	-26,70	
Construcción	6620	7377	11,44	
Servicios	20045	24182	20,64	
Total	41749	46866	12,26	

* Variación relativa del mes actual respecto al mismo mes del año anterior

Evolución interanual de la contratación por sector económico

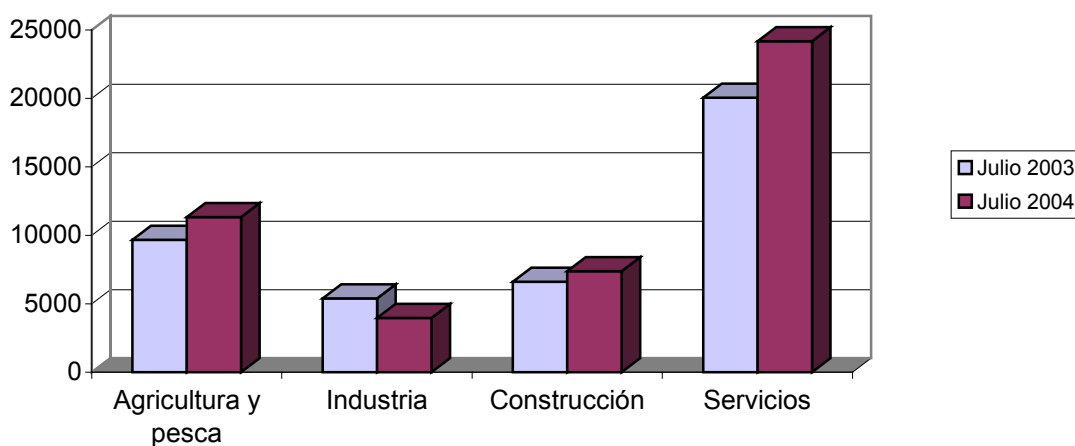

EVOLUCIÓN INTERMENSUAL DE LA CONTRATACIÓN INDEFINIDA

Modalidad indefinida	Junio 2004		Julio 2004
	Contratos	Contratos	Variación*
Ordinarios	1815	1328	-26,83
Fomento Empleo	716	384	-46,37
Minusválidos indefinidos	46	48	4,35
Conversiones	1773	1516	-14,50
Total Indefinidos	4350	3276	-24,69

* Variación relativa del mes actual respecto al mes anterior

Evolución intermensual de la contratación indefinida

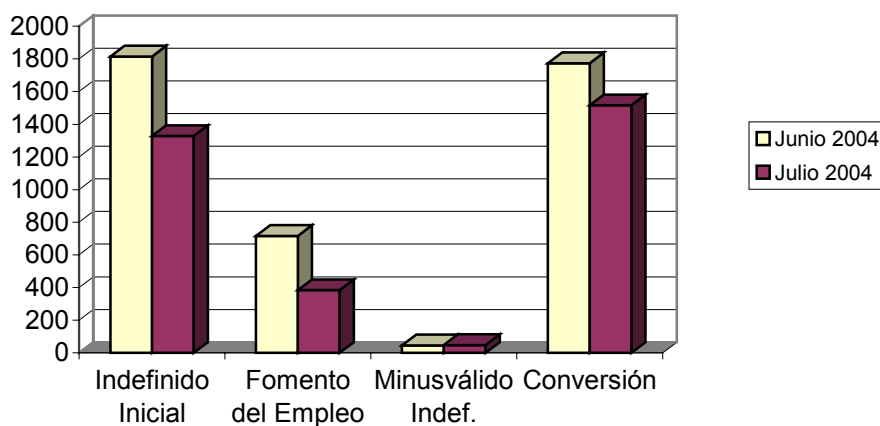

EVOLUCIÓN INTERANUAL DE LA CONTRATACIÓN INDEFINIDA

Modalidad indefinida	Julio 2003	Julio 2004	
	Contratos	Contratos	Variación*
Ordinarios	1014	1328	30,97
Fomento Empleo	355	384	8,17
Minusválidos indefinidos	39	48	23,08
Conversiones	1055	1516	43,70
Total Indefinidos	2463	3276	33,01

* Variación relativa del mes actual respecto al mismo mes del año anterior

Evolución interanual de la contratación indefinida

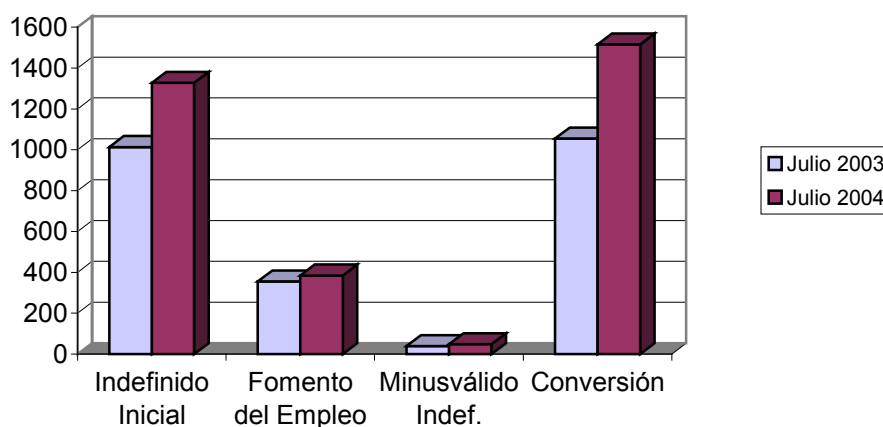

EVOLUCIÓN INTERMENSUAL DE LA CONTRATACIÓN TEMPORAL

Modalidad temporales	Junio 2004	Julio 2004	
	Contratos	Contratos	Variación*
Obra y servicio	20310	18474	-9,04
Eventual	23161	22459	-3,03
Prácticas / Formación	686	1905	177,70
Resto	1158	752	-35,06
Total Temporales	45315	43590	-3,81

* Variación relativa del mes actual respecto al mes anterior

Evolución intermensual de la contratación temporal

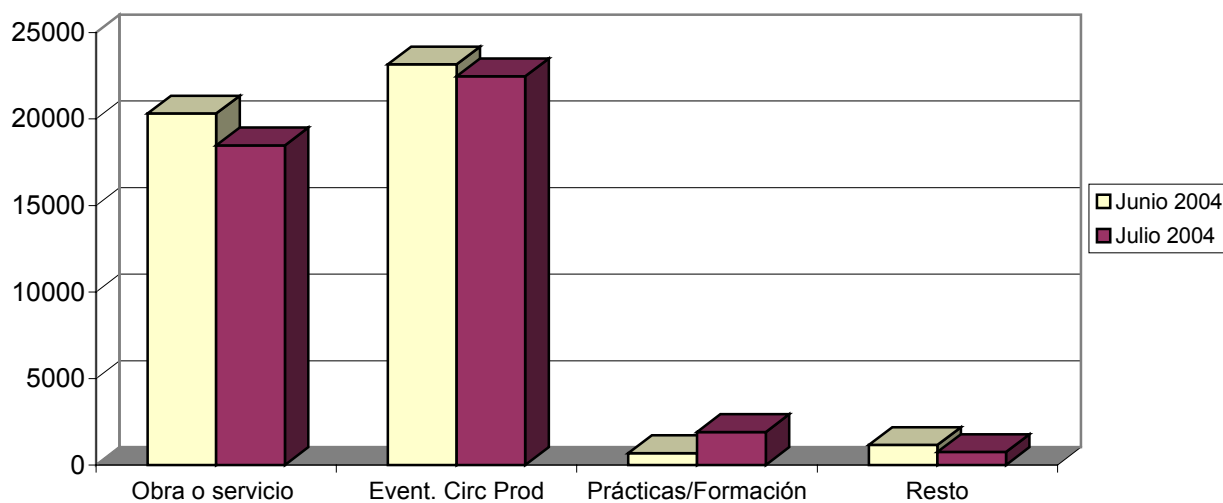

EVOLUCIÓN INTERANUAL DE LA CONTRATACIÓN TEMPORAL

Modalidad temporales	Julio 2003	Julio 2004	
	Contratos	Contratos	Variación*
Obra y servicio	17545	18474	5,29
Eventual	19398	22459	15,78
Prácticas / Formación	676	1905	181,80
Resto	1667	752	-54,89
Total Temporales	39286	43590	10,96

* Variación relativa del mes actual respecto al mismo mes del año anterior

Evolución interanual de la contratación temporal

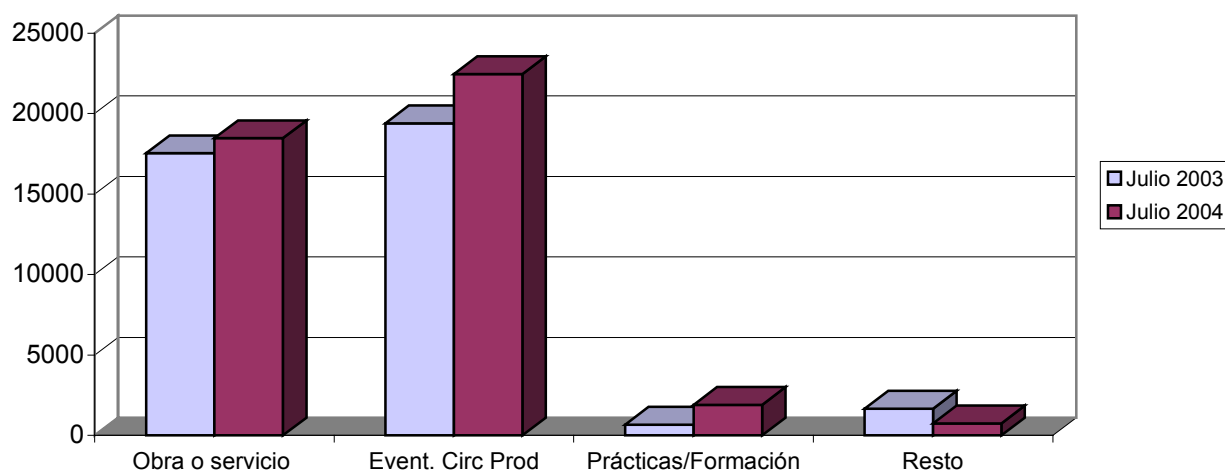

EVOLUCIÓN INTERMENSUAL DE LA CONTRATACIÓN POR GRUPO DE OCUPACIÓN

Ocupación	Junio 2004	Julio 2004	
	Contratos	Contratos	Variación*
Directivos	108	133	23,15
Técnicos y prof. científ.	1007	1113	10,53
Técnicos de apoyo	2218	2069	-6,72
Administrativos	2768	2612	-5,64
Trab. serv. y comer.	8217	9022	9,80
Trab. cualif. agr. pesca	2993	2443	-18,38
Trab. cualif. ind. manuf.	7891	7441	-5,70
Operadores de maquinaria	2669	2492	-6,63
Trab. no cualificados	21794	19541	-10,34
Fuerzas Armadas	0	0	
Total	49665	46866	-5,64

* Variación relativa del mes actual respecto al mes anterior

Evolución intermensual de la contratación por grupo de ocupación

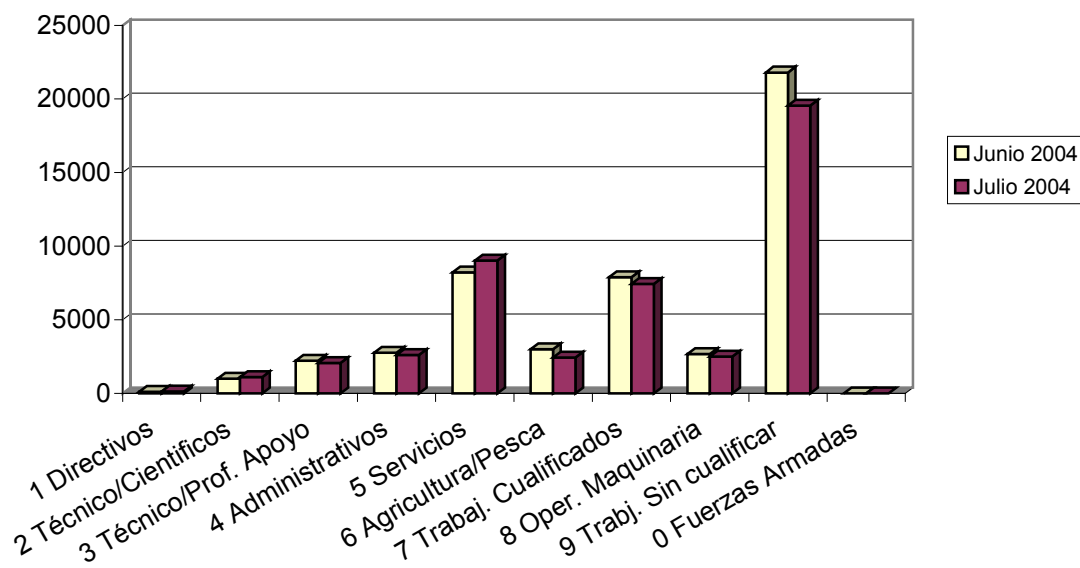

EVOLUCIÓN INTERANUAL DE LA CONTRATACIÓN POR GRUPO DE OCUPACIÓN

Ocupación	Julio 2003		Julio 2004	
	Contratos	Contratos	Variación*	
Directivos	88	133	51,14	
Técnicos y prof. científ.	1123	1113	-0,89	
Técnicos de apoyo	1528	2069	35,41	
Administrativos	2318	2612	12,68	
Trab. serv. y comer.	7530	9022	19,81	
Trab. cualif. agr. pesca	3529	2443	-30,77	
Trab. cualif. ind. manif.	7299	7441	1,95	
Operadores de maquinaria	2320	2492	7,41	
Trab. no cualificados	16014	19541	22,02	
Fuerzas Armadas	0	0		
Total	41749	46866	12,26	

* Variación relativa del mes actual respecto al mismo mes del año anterior

Evolución interanual de la contratación por grupo de ocupación

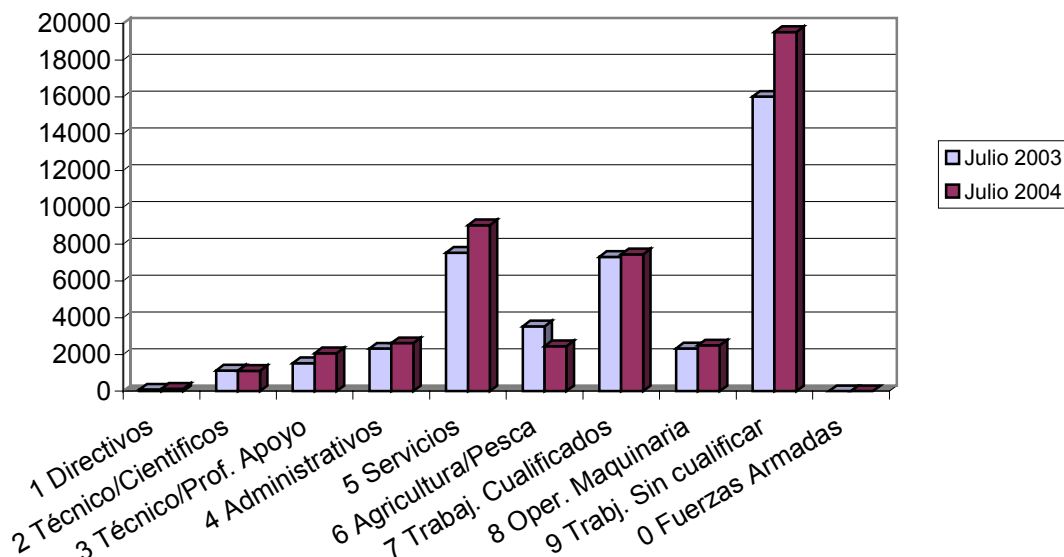

Afiliación

NÚMERO DE AFILIADOS A LA SEGURIDAD SOCIAL POR RÉGIMEN

Regímenes	Total		Hombre		Mujer		No Consta	
	Afiliados	% s/total	Afiliados	% s/total	Afiliados	% s/total	Afiliados	% s/total
General	356445	70,00	219975	68,70	136462	72,21	8	88,89
Especial Autónomos	84237	16,54	59500	18,58	24736	13,09	1	11,11
Total Especial Agrario	63396	12,45	39325	12,28	24071	12,74	0	0,00
Especial del Mar	1369	0,27	1323	0,41	46	0,02	0	0,00
Especial de Min. Carbón	0	0,00	0	0,00	0	0,00	0	0,00
Especial Empl. Hogar	3754	0,74	90	0,03	3664	1,94	0	0,00
Total	509201	100	320213	100	188979	100	9	100

Afiliación por regímenes y sexo

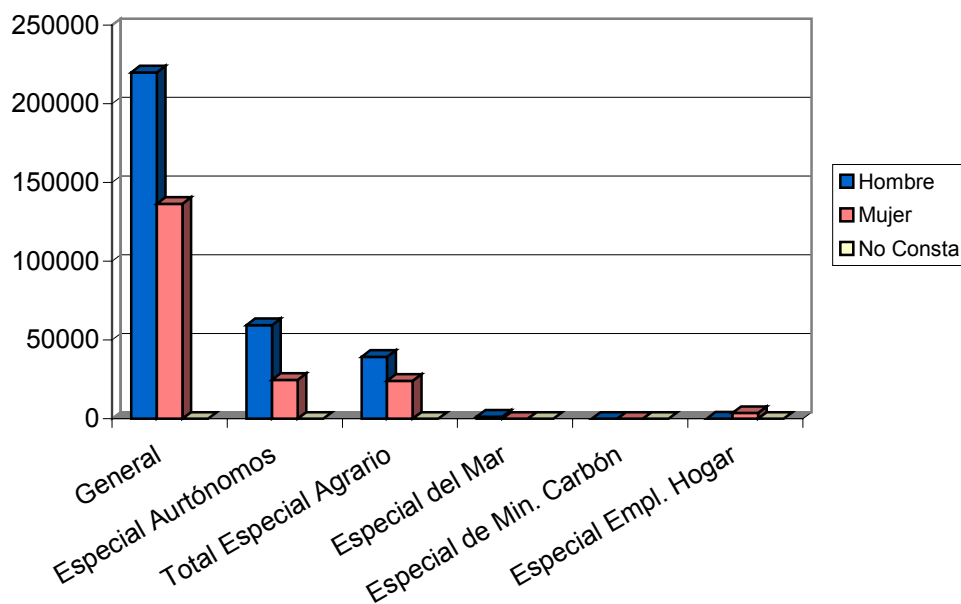

EVOLUCIÓN INTERANUAL DE LA AFILIACIÓN POR RÉGIMEN

Régimen	Julio 2003		Julio 2004	
	Afiliados		Afiliados	Variación*
General	336449		356445	5,94
Especial Autónomos	79215		84237	6,34
Total Especial Agrario	73520		63396	-13,77
Especial del Mar	1478		1369	-7,37
Especial de Min. Carbón	0		0	
Especial Empl. Hogar	3769		3754	-0,40
Total	494431		509201	2,99

* Variación relativa del mes actual respecto al mismo mes del año anterior

Evolución interanual de la afiliación por régimen

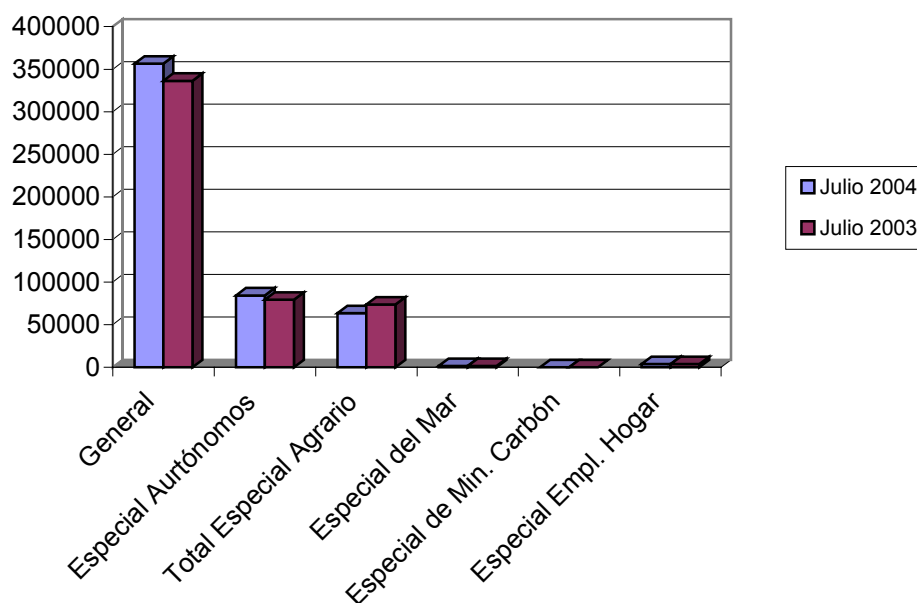

NÚMERO DE AFILIADOS COMUNITARIOS POR PAÍS DE ORIGEN

Unión Europea	Régimen						Total	% total UE
	General	Autónomo	Agrario	Mar	Hogar			
Alemania	367	176	15	0	1	559	13,19	
Austria	16	5	0	0	0	21	0,50	
Bélgica	94	43	4	0	0	141	3,33	
Chipre	0	1	0	0	0	1	0,02	
Dinamarca	12	4	1	0	0	17	0,40	
Eslovaquia	15	0	2	0	0	17	0,40	
Eslovenia	5	0	0	0	0	5	0,12	
Estonia	0	0	0	0	0	0	0,00	
Finlandia	6	4	0	0	0	10	0,24	
Francia	539	174	47	2	2	764	18,02	
Grecia	23	2	3	0	0	28	0,66	
Hungría	5	0	1	0	0	6	0,14	
Irlanda	27	15	0	1	0	43	1,01	
Italia	437	130	15	0	3	585	13,80	
Letonia	10	0	2	0	1	13	0,31	
Lituania	133	1	69	0	9	212	5,00	
Luxemburgo	0	1	0	0	0	1	0,02	
Malta	1	1	11	0	0	13	0,31	
Países Bajos	96	40	8	4	0	148	3,49	
Polonia	106	9	14	0	1	130	3,07	
Portugal	346	34	97	0	2	479	11,30	
Reino Unido	512	416	36	2	0	966	22,79	

República Checa	15	6	1	0	0	22	0,52
Suecia	38	20	0	0	0	58	1,37
Total Unión Europea	2803	1082	326	9	19	4239	100
Total Países	24314	2148	27018	118	1039	54637	

NÚMERO DE AFILIADOS NO COMUNITARIOS POR PAÍS DE ORIGEN

Países no Unión Europea	Régimen						Total	% no UE
	General	Autónomo	Agrario	Mar	Hogar			
Marruecos	4.628	324	15.449	75	85	20561	40,80	
Ecuador	10.079	128	8.965	5	545	19722	39,13	
Colombia	1.334	49	248	0	123	1754	3,48	
Ucrania	973	16	214	0	145	1348	2,67	
Argelia	440	20	458	1	1	920	1,83	
China	430	206	10	0	3	649	1,29	
Rumania	341	10	181	2	11	545	1,08	
Nigeria	250	6	162	0	22	440	0,87	
Bulgaria	323	7	90	1	2	423	0,84	
Bolivia	243	51	102	1	1	398	0,79	
Resto Países	2.470	249	813	24	82	3638	7,22	
Total no Unión Europea	21511	1066	26692	109	1020	50398	100	
Total Países	24314	2148	27018	118	1039	54637		