

CIFRAS DE EMPLEO

2007

Marzo



20 de mayo de 2007

Comunidad Autónoma de la Región de Murcia
Servicio Regional de Empleo y Formación
Observatorio Ocupacional

Fuente de datos: SPEE, SEF, Tesorería de la Seguridad Social y elaboración propia

INDICE

Paro	5
Paro por edad y sexo.....	5
Paro por sector económico de origen y sexo.....	6
Paro por grupo de ocupación demandada y sexo.....	6
Paro por nivel académico y sexo.....	7
Paro por municipios y sexo.....	8
Evolución intermensual del paro por sexo.....	9
Evolución interanual del paro por sexo.....	10
Evolución intermensual del paro por edad.....	10
Evolución interanual del paro por edad.....	11
Evolución intermensual del paro por sector económico.....	12
Evolución interanual del paro por sector económico.....	13
Tasa de paro comparativa por sexo.....	13
Tasa de paro comparativa por edad.....	14
Evolución interanual comparativa de la tasa de paro por sexo.....	15
Demandas	16
Demandantes por sector económico y sexo.....	16
Demandantes por grupo de ocupación y sexo.....	16
Las diez ocupaciones más demandadas.....	17
Ofertas	19
Puestos ofertados por sector económico.....	19
Puestos ofertados por grupo de ocupación.....	19
Las diez ocupaciones más ofertadas.....	20
Evolución intermensual de los puestos ofertados por sector económico.....	21
Evolución interanual de los puestos ofertados por sector económico.....	21
Evolución intermensual de los puestos ofertados por grupo de ocupación.....	22
Evolución interanual de los puestos ofertados por grupo de ocupación.....	23
Contratos	24
Distribución de contratos por sector económico.....	24
Distribución de contratos por modalidad y sexo.....	25
Distribución de contratos indefinidos por sexo.....	26
Distribución de contratos temporales por sexo.....	27
Distribución comparativa de la contratación por modalidad.....	27
Distribución comparativa de la contratación indefinida.....	28
Distribución comparativa de contratos temporales.....	29
Evolución de la contratación indefinida en varios años.....	29
Distribución de la contratación por grupo de ocupación.....	30
Las diez ocupaciones más contratadas.....	31
Evolución intermensual de la contratación por sexo.....	32
Evolución interanual de la contratación por sexo.....	33
Evolución intermensual de la contratación por sector económico.....	34
Evolución interanual de la contratación por sector económico.....	34
Evolución intermensual de la contratación indefinida.....	35
Evolución interanual de la contratación indefinida.....	36
Evolución intermensual de la contratación temporal.....	36
Evolución interanual de la contratación temporal.....	37
Evolución intermensual de la contratación por grupo de ocupación.....	38
Evolución interanual de la contratación por grupo de ocupación.....	39

Afiliación	40
Número de afiliados a la seguridad social por régimen.....	40
Número de afiliados comunitarios por país de origen	41
Número de afiliados no comunitarios por país de origen	42

CONCEPTOS BÁSICOS

Paro registrado

Se presentan las cifras de demandantes parados con domicilio en la Región de Murcia, inscritos en las Oficinas de Empleo de la Región el último día del mes.

Por sector económico de origen se entiende aquel al que pertenecía el último empleo del demandante.

Por ocupación demandada se entiende la que solicita el demandante de empleo al registrarse.

La tasa de paro registrado se calcula como el número de parados registrados, entre la población activa del trimestre anterior.

Demandas de empleo

Número total de demandantes pendientes de colocación con domicilio en la Región, lo que incluye tanto demandantes parados como no parados inscritos, en las Oficinas de Empleo el último día del mes.

Ofertas de empleo

Se muestra el número total de puestos de trabajo ofertados a lo largo del mes en cualquier Oficina de Empleo del país cuyo destino de trabajo es la Región de Murcia.

El sector económico indica la pertenencia de la empresa que realiza la oferta y el grupo de ocupación el grupo al que pertenece la ocupación ofertada.

Contratación laboral

Los datos publicados sobre contratos se refieren al número de contratos iniciales y convertidos generados a lo largo del mes, cuyo centro de destino de trabajo está en la Región de Murcia y que han sido notificados a las Oficinas de Empleo.

Las tablas de contratación por sector económico y por grupo de ocupación muestran el número de contratos realizados según el destino del empleo.

Afiliación a la Seguridad Social

En el apartado de afiliación a la Seguridad Social se recoge información aportada por la Tesorería de la Seguridad Social sobre el número total de afiliados cotizantes el último día del mes.

MARZO 2007

CIFRAS BÁSICAS

Paro

PARO POR EDAD Y SEXO

Edad	Total		Hombres		Mujeres	
	Parados	% s/total	Parados	% s/total	Parados	% s/total
De 16 a 19 años	1715	3,80	806	4,39	909	3,40
De 20 a 24 años	4175	9,25	1979	10,77	2196	8,21
De 25 a 29 años	6603	14,64	2727	14,84	3876	14,50
De 30 a 34 años	7233	16,03	2587	14,08	4646	17,38
De 35 a 39 años	6454	14,31	2355	12,81	4099	15,33
De 40 a 44 años	5237	11,61	1855	10,09	3382	12,65
De 45 a 49 años	4482	9,94	1574	8,56	2908	10,88
De 50 a 54 años	3387	7,51	1391	7,57	1996	7,47
De 55 a 59 años	3330	7,38	1599	8,70	1731	6,47
Más de 60 años	2496	5,53	1505	8,19	991	3,71
Total	45112	100	18378	100	26734	100

Paro por edad

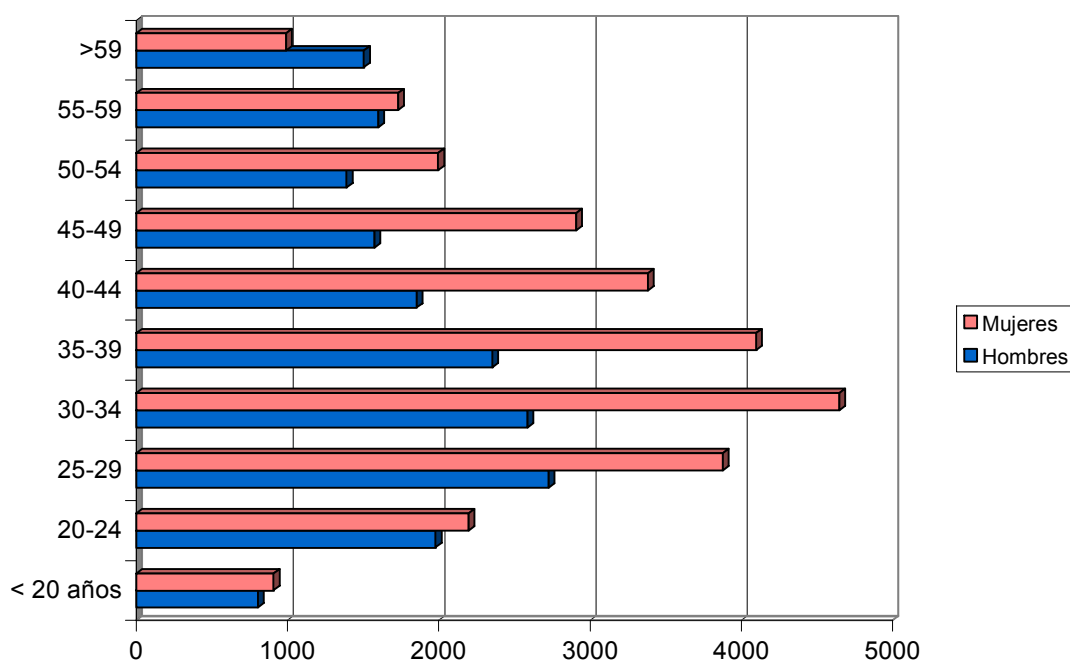

PARO POR SECTOR ECONÓMICO DE ORIGEN Y SEXO

Sector	Total		Hombres		Mujeres	
	Parados	% s/total	Parados	% s/total	Parados	% s/total
Agricultura	2384	5,28	944	5,14	1440	5,39
Industria	7407	16,42	2669	14,52	4738	17,72
Construcción	7022	15,57	6068	33,02	954	3,57
Servicios	25025	55,47	7855	42,74	17170	64,23
Parados que buscan 1er empleo	3274	7,26	842	4,58	2432	9,10
Total	45112	100	18378	100	26734	100

Paro por sector económico demandado

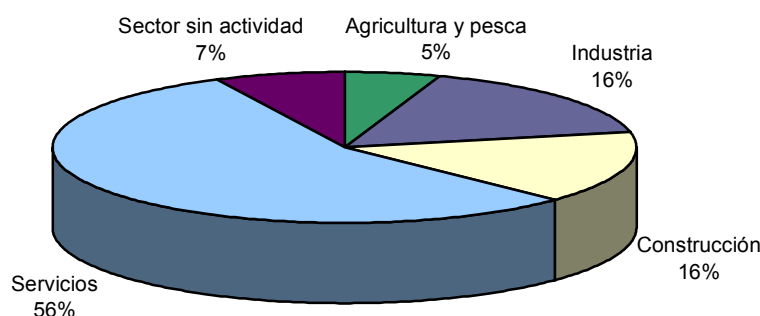

PARO POR GRUPO DE OCUPACIÓN DEMANDADA Y SEXO

Ocupación	Total		Hombres		Mujeres	
	Parados	% s/total	Parados	% s/total	Parados	% s/total
Directivos	262	0,58	217	1,18	45	0,17
Técnicos y prof. científ.	1915	4,24	562	3,06	1353	5,06
Técnicos de apoyo	2608	5,78	1335	7,26	1273	4,76
Administrativos	5765	12,78	1122	6,11	4643	17,37
Trab. serv. y comer.	9396	20,83	1537	8,36	7859	29,40
Trab. cualif. agr. pesca	1815	4,02	1021	5,56	794	2,97
Trab. cualif. ind. manuf.	7027	15,58	5392	29,34	1635	6,12
Operadores de maquinaria	3188	7,07	1958	10,65	1230	4,60
Trab. no cualificados	13092	29,02	5202	28,31	7890	29,51
Fuerzas Armadas	44	0,10	32	0,17	12	0,04
Total	45112	100	18378	100	26734	100

Paro por grupo de ocupación demandada

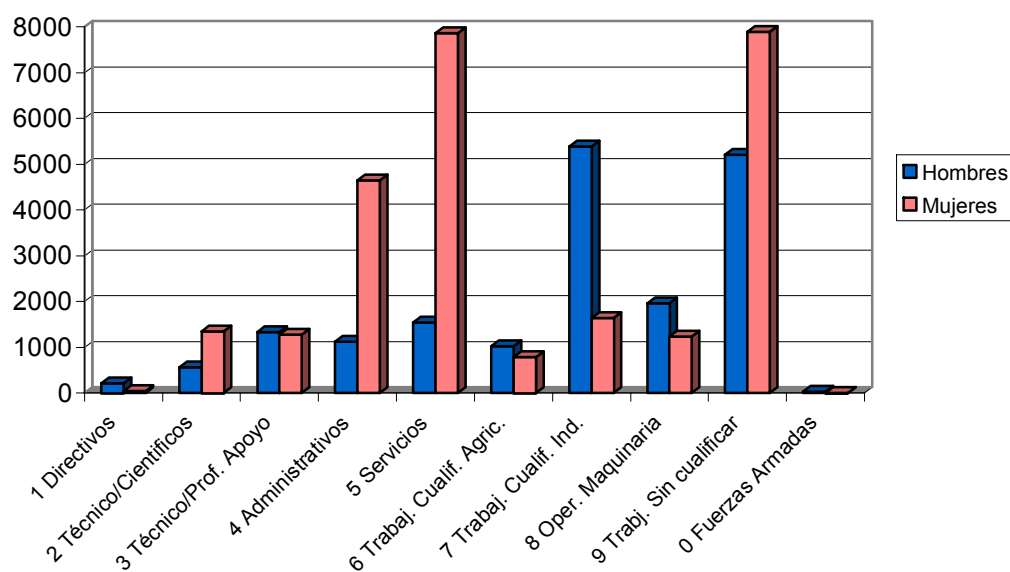

PARO POR NIVEL ACADÉMICO Y SEXO

Nivel	Total		Hombres		Mujeres	
	Parados	% s/total	Parados	% s/total	Parados	% s/total
Analfabetos	891	1,98	512	2,79	379	1,42
Primarios incompl.	7581	16,80	3910	21,28	3671	13,73
Primarios compl.	3550	7,87	1495	8,13	2055	7,69
Secundarios F.P.	3011	6,67	626	3,41	2385	8,92
Secundarios Educ. General	25981	57,59	10796	58,74	15185	56,80
Postsecund. Técn. Prof. Super.	1647	3,65	408	2,22	1239	4,63
Postsecund. 1er Ciclo	1178	2,61	253	1,38	925	3,46
Postsecund. 2º y 3er Ciclo	1244	2,76	369	2,01	875	3,27
Postsecund. Otros	29	0,06	9	0,05	20	0,07
Total	45112	100	18378	100	26734	100

Paro por nivel de estudios

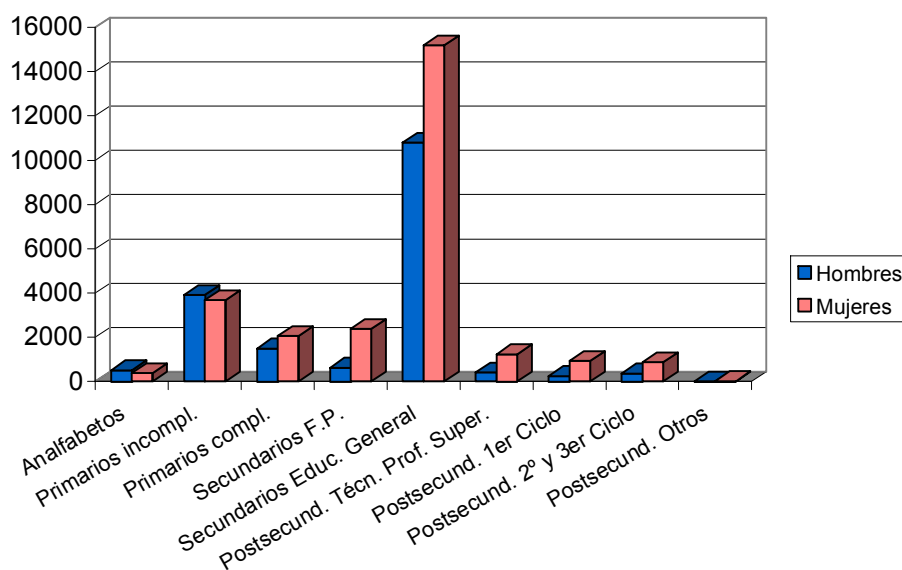

PARO POR MUNICIPIOS Y SEXO

Municipio	Total		Hombres		Mujeres	
	Parados	% s/total	Parados	% s/total	Parados	% s/total
Abanilla	160	0,35	72	0,39	88	0,33
Abarán	454	1,01	192	1,04	262	0,98
Águilas	1116	2,47	536	2,92	580	2,17
Albudeite	75	0,17	40	0,22	35	0,13
Alcantarilla	1572	3,48	607	3,30	965	3,61
Alcázares (Los)	373	0,83	169	0,92	204	0,76
Aledo	37	0,08	21	0,11	16	0,06
Alguazas	306	0,68	129	0,70	177	0,66
Alhama de Murcia	748	1,66	284	1,55	464	1,74
Archena	742	1,64	278	1,51	464	1,74
Beniel	259	0,57	115	0,63	144	0,54
Blanca	232	0,51	106	0,58	126	0,47
Bullas	491	1,09	156	0,85	335	1,25
Calasparra	457	1,01	193	1,05	264	0,99
Campos del Río	58	0,13	27	0,15	31	0,12
Caravaca de la Cruz	1211	2,68	402	2,19	809	3,03
Cartagena	6375	14,13	2771	15,08	3604	13,48
Cehégín	947	2,10	260	1,41	687	2,57
Ceutí	331	0,73	97	0,53	234	0,88
Cieza	1676	3,72	678	3,69	998	3,73
Fortuna	445	0,99	193	1,05	252	0,94
Fuente-Álamo	225	0,50	128	0,70	97	0,36
Jumilla	826	1,83	267	1,45	559	2,09
Librilla	174	0,39	57	0,31	117	0,44

Lorca	2324	5,15	1006	5,47	1318	4,93
Lorquí	229	0,51	71	0,39	158	0,59
Mazarrón	905	2,01	417	2,27	488	1,83
Molina de Segura	2193	4,86	799	4,35	1394	5,21
Moratalla	647	1,43	191	1,04	456	1,71
Mula	786	1,74	328	1,78	458	1,71
Murcia	12321	27,31	5120	27,86	7201	26,94
Ojós	37	0,08	21	0,11	16	0,06
Pliego	198	0,44	77	0,42	121	0,45
Puerto-Lumbreras	261	0,58	106	0,58	155	0,58
Ricote	104	0,23	31	0,17	73	0,27
San Javier	643	1,43	305	1,66	338	1,26
San Pedro del Pinatar	614	1,36	285	1,55	329	1,23
Santomera	357	0,79	122	0,66	235	0,88
Torre-Pacheco	642	1,42	339	1,84	303	1,13
Torres de Cotillas (Las)	743	1,65	275	1,50	468	1,75
Totana	874	1,94	393	2,14	481	1,80
Ulea	47	0,10	20	0,11	27	0,10
Unión (La)	771	1,71	335	1,82	436	1,63
Villanueva del Río Segura	123	0,27	57	0,31	66	0,25
Yecla	1003	2,22	302	1,64	701	2,62
Total	45112	100	18378	100	26734	100

EVOLUCIÓN INTERMENSUAL DEL PARO POR SEXO

Sexo	Febrero 2007		Marzo 2007	
	Parados	Parados	Parados	Variación*
Hombre	18757	18378		-2,02
Mujer	27225	26734		-1,80
Total	45982	45112		-1,89

* Variación relativa del mes actual respecto al mes anterior

Evolución intermensual del paro por sexo

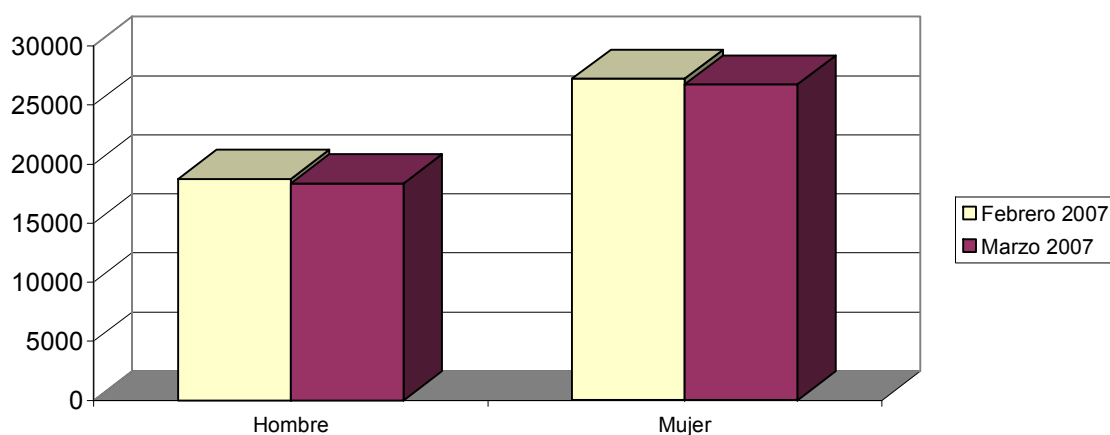

EVOLUCIÓN INTERANUAL DEL PARO POR SEXO

Sexo	Marzo 2006		Marzo 2007
	Parados	Parados	Variación*
Hombre	18123	18378	1,41
Mujer	28256	26734	-5,39
Total	46379	45112	-2,73

* Variación relativa del mes actual respecto al mismo mes del año anterior

Evolución interanual del paro por sexo

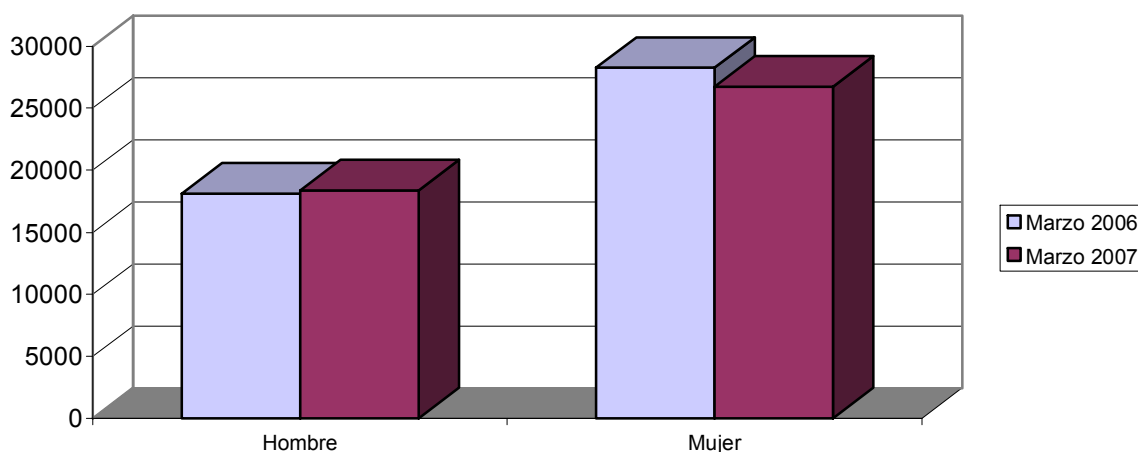

EVOLUCIÓN INTERMENSUAL DEL PARO POR EDAD

Edad	Febrero 2007	Marzo 2007	
	Parados	Parados	Variación*
De 16 a 19 años	1744	1715	-1,66
De 20 a 24 años	4297	4175	-2,84
De 25 a 29 años	6715	6603	-1,67
De 30 a 34 años	7397	7233	-2,22
De 35 a 39 años	6641	6454	-2,82
De 40 a 44 años	5357	5237	-2,24
De 45 a 49 años	4567	4482	-1,86
De 50 a 54 años	3468	3387	-2,34
De 55 a 59 años	3297	3330	1,00
Más de 60 años	2499	2496	-0,12
Total	45982	45112	-1,89

* Variación relativa del mes actual respecto al mes anterior

Evolución intermensual del paro por edad

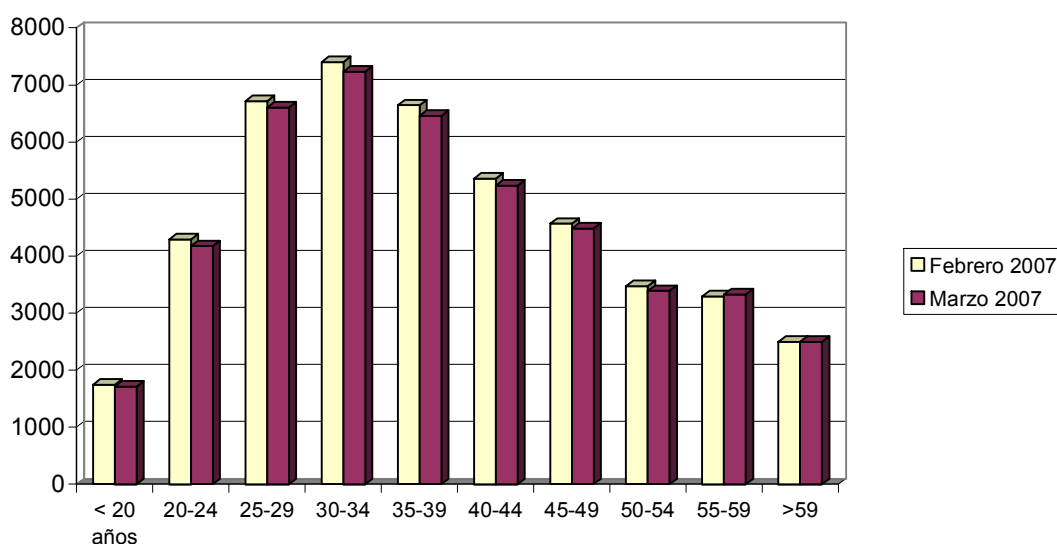

EVOLUCIÓN INTERANUAL DEL PARO POR EDAD

Edad	Marzo 2006		Marzo 2007	
	Parados	Parados	Parados	Variación*
De 16 a 19 años	1822	1715	1715	-5,87
De 20 a 24 años	4749	4175	4175	-12,09
De 25 a 29 años	7233	6603	6603	-8,71
De 30 a 34 años	7511	7233	7233	-3,70
De 35 a 39 años	6799	6454	6454	-5,07
De 40 a 44 años	5386	5237	5237	-2,77
De 45 a 49 años	4288	4482	4482	4,52
De 50 a 54 años	3271	3387	3387	3,55
De 55 a 59 años	2948	3330	3330	12,96
Más de 60 años	2372	2496	2496	5,23
Total	46379	45112	45112	-2,73

* Variación relativa del mes actual respecto al mismo mes del año anterior

Evolución interanual del paro por edad

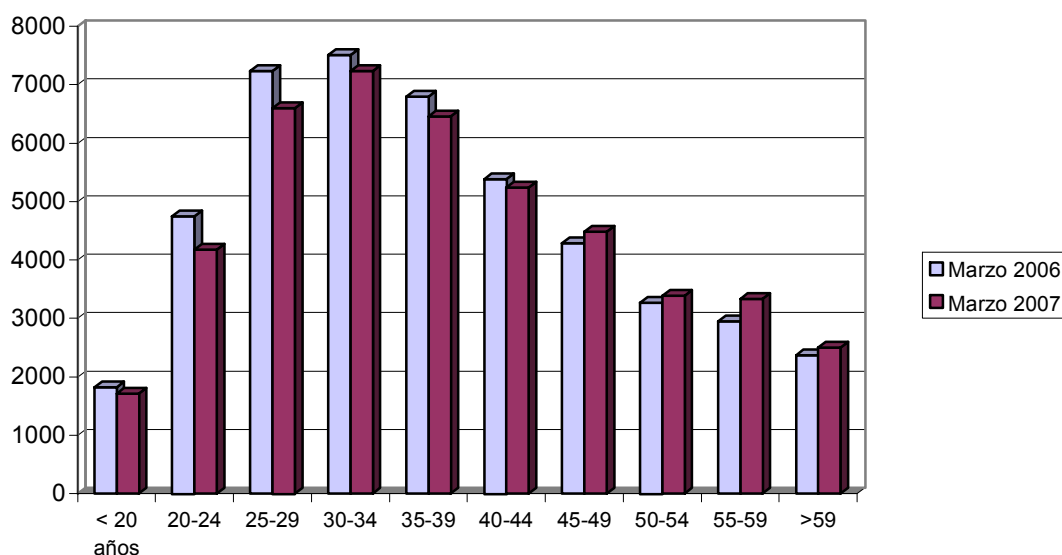

EVOLUCIÓN INTERMENSUAL DEL PARO POR SECTOR ECONÓMICO

Sector	Febrero 2007		Marzo 2007	Variación*
	Parados	Parados	Parados	
Agricultura	2512	2384	2384	-5,10
Industria	7650	7407	7407	-3,18
Construcción	7118	7022	7022	-1,35
Servicios	25512	25025	25025	-1,91
Parados que buscan 1er empleo	3190	3274	3274	2,63
Total	45982	45112	45112	-1,89

* Variación relativa del mes actual respecto al mes anterior

Evolución intermensual del paro por sector económico

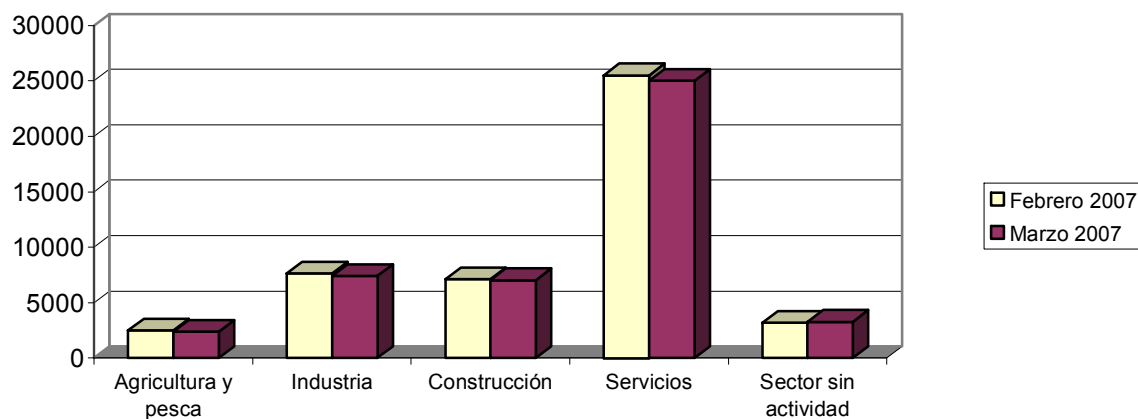

EVOLUCIÓN INTERANUAL DEL PARO POR SECTOR ECONÓMICO

Sector	Marzo 2006		Marzo 2007	
	Parados	Parados	Parados	Variación*
Agricultura	2900	2384		-17,79
Industria	8121	7407		-8,79
Construcción	6060	7022		15,87
Servicios	25694	25025		-2,60
Parados que buscan 1er empleo	3604	3274		-9,16
Total	46379	45112		-2,73

* Variación relativa del mes actual respecto al mismo mes del año anterior

Evolución interanual del paro por sector económico

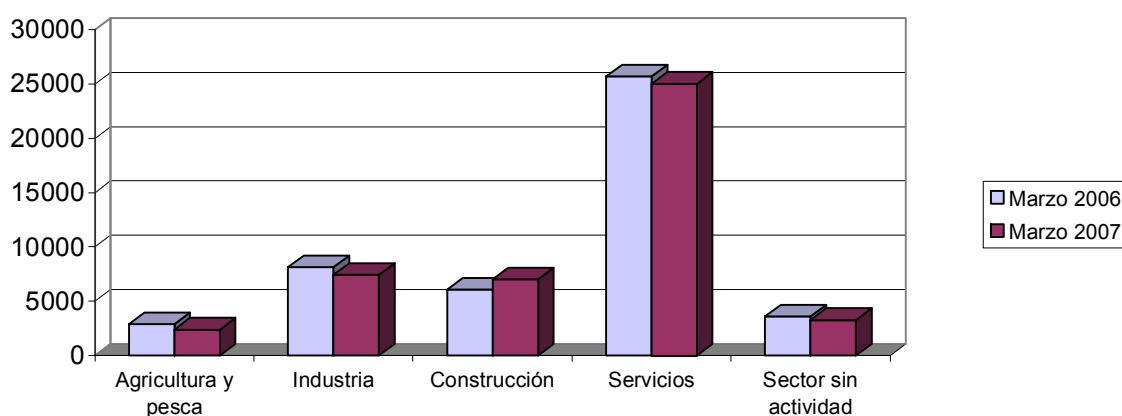

TASA DE PARO COMPARATIVA POR SEXO

Sexo	España		Murcia	
	Tasa	Tasa	Tasa	Variación*
Hombre	6,20	4,61		-1,59
Mujer	13,87	10,31		-3,56
Total	9,44	6,86		-2,58

* Variación absoluta de la tasa regional respecto a la nacional

Tasa de paro registrado por sexo

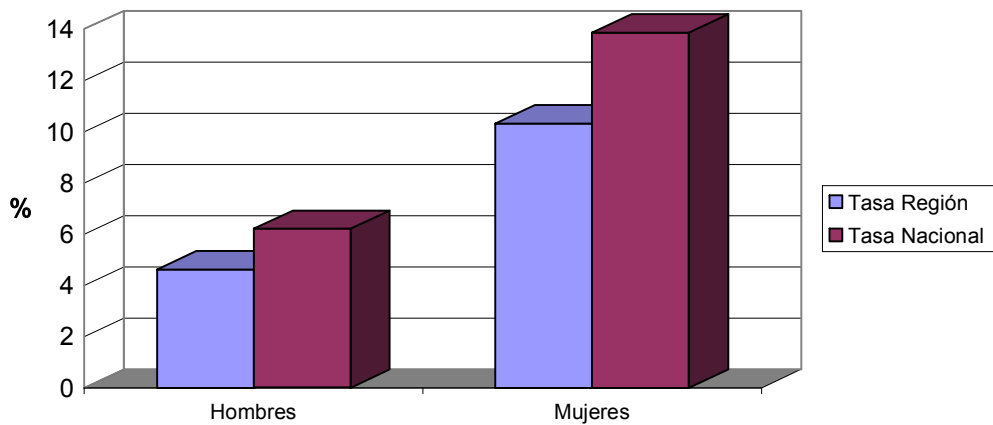

TASA DE PARO COMPARATIVA POR EDAD

Edad	España		Murcia	Variación*
	Tasa	Tasa		
De 16 a 24 años	10,36	6,71	-3,65	
Mayores de 25 años	9,33	6,88	-2,45	
Total	9,44	6,86	-2,58	

* Variación absoluta de la tasa regional respecto a la nacional

Tasas de paro registrado por edad

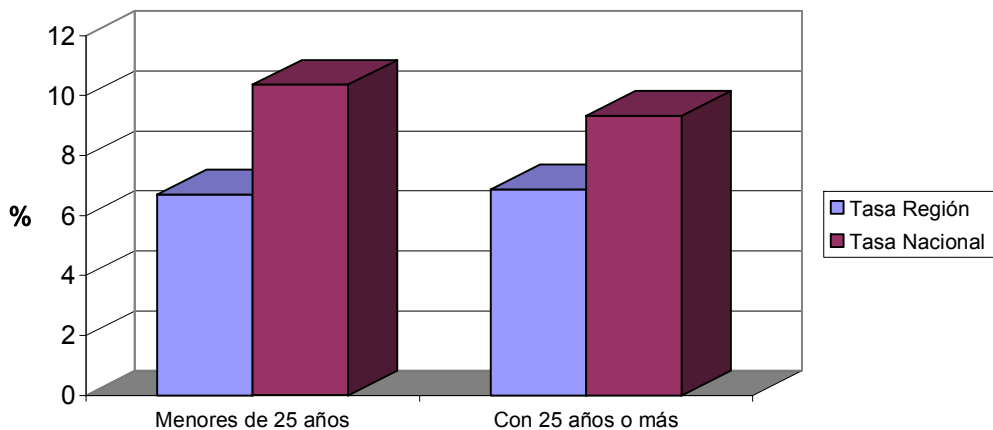

EVOLUCIÓN INTERANUAL COMPARATIVA DE LA TASA DE PARO POR SEXO

Sexo	España			Murcia		
	Marzo 06	Marzo 07	Variación* Tasa	Marzo 06	Marzo 07	Variación*
Hombre	6,74	6,20	-0,54	4,69	4,61	-0,08
Mujer	14,97	13,87	-1,10	11,52	10,31	-1,21
Total	10,16	9,44	-0,71	7,34	6,86	-0,48

* Variación relativa del mes actual respecto al mismo mes del año anterior

Evolución interanual de las tasas de paro registrado. Hombres.

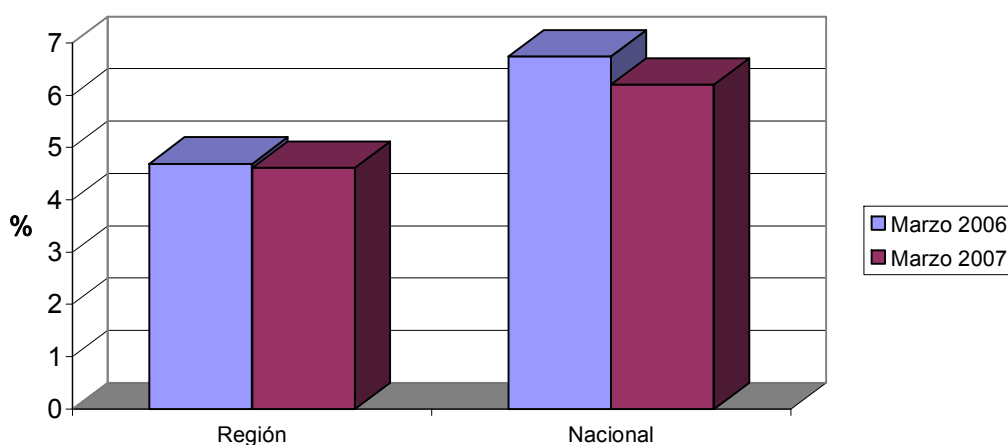

Evolución interanual de las tasas de paro registrado. Mujeres.

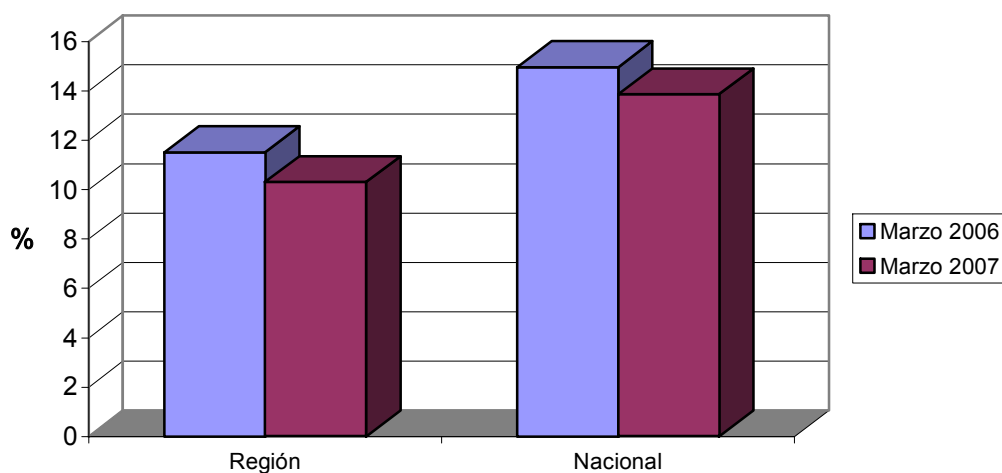

Demandas

DEMANDANTES POR SECTOR ECONÓMICO Y SEXO

Sector	Total		Hombres		Mujeres	
	Demandas	% s/total	Demandas	% s/total	Demandas	% s/total
Agricultura	5559	8,66	2581	9,43	2978	8,08
Industria	9913	15,44	3904	14,27	6009	16,31
Construcción	9261	14,42	8058	29,45	1203	3,26
Servicios	35388	55,11	11725	42,86	23663	64,21
Parados que buscan 1er empleo	4087	6,37	1090	3,98	2997	8,13
Total	64208	100	27358	100	36850	100

Demandantes por sector económico de origen

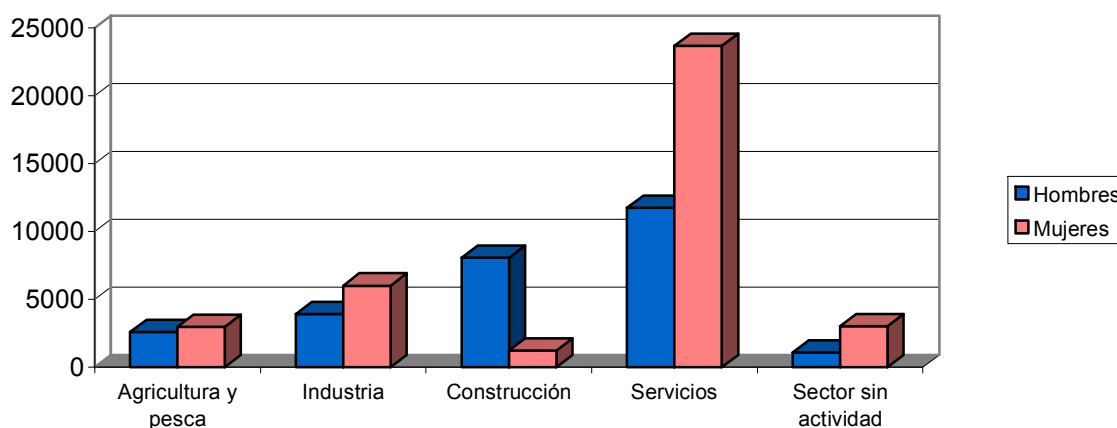

DEMANDANTES POR GRUPO DE OCUPACIÓN Y SEXO

Ocupación	Total		Hombres		Mujeres	
	Demandas	% s/total	Demandas	% s/total	Demandas	% s/total
Directivos	347	0,54	280	1,02	67	0,18
Técnicos y prof. científ.	3258	5,07	981	3,59	2277	6,18
Técnicos de apoyo	3768	5,87	1950	7,13	1818	4,93
Administrativos	7682	11,96	1651	6,03	6031	16,37
Trab. serv. y comer.	12350	19,23	2136	7,81	10214	27,72
Trab. cualif. agr. pesca	3503	5,46	1854	6,78	1649	4,47
Trab. cualif. ind. manuf.	9608	14,96	7526	27,51	2082	5,65
Operadores de maquinaria	4413	6,87	2896	10,59	1517	4,12
Trab. no cualificados	19224	29,94	8044	29,40	11180	30,34
Fuerzas Armadas	55	0,09	40	0,15	15	0,04
Total	64208	100	27358	100	36850	100

Demandantes por grupo de ocupación

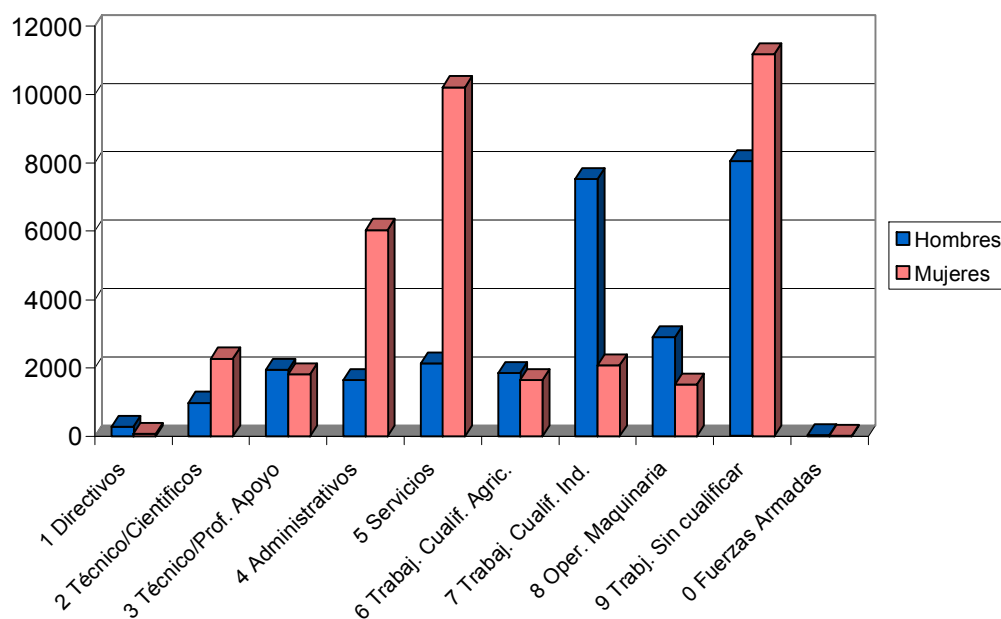

LAS DIEZ OCUPACIONES MÁS DEMANDADAS

Ocupación	Total	
	Demandas	% s/total*
Personal de limpieza o limpiador	11857	6,52
Dependiente de comercio	11172	6,15
Empleado administrativo	9879	5,43
Peón de la construcción de edificios	5828	3,21
Peón de la industria manufacturera	5658	3,11
Peón de la industria de la alimentación	4792	2,64
Albañil	4009	2,21
Camarero	3588	1,97
Trabajador agrícola excepto en huertas	3461	1,90
Cajero de comercio	3421	1,88
Total		35,02

* Sobre el total de ocupaciones demandadas

Hombres

Ocupación	Total	
	Demandas	%*
Peón de la construcción de edificios	5546	7,86
Albañil	3754	5,32
Peón de la industria manufacturera	2702	3,83
Mozo de carga y descarga	2221	3,15
Conductor de furgoneta hasta 3,5 t.	2085	2,96
Peón agrícola	2047	2,90
Empleado administrativo	1934	2,74
Trabajador agrícola excepto en huertas	1846	2,62
Jardinero	1523	2,16
Conserje	1429	2,03
Total		35,56

* Sobre el total de ocupaciones demandadas por hombres

Mujeres

Ocupación	Total	
	Demandas	%*
Personal de limpieza o limpiador	10865	9,77
Dependiente de comercio	10031	9,02
Empleado administrativo	7945	7,14
Peón de la industria de la alimentación	3909	3,51
Cajero de comercio	3230	2,90
Peón de la industria manufacturera	2956	2,66
Camarero	2237	2,01
Asistente domiciliario	2110	1,90
Pinche de cocina	2099	1,89
Auxiliar de clínica	2044	1,84
Total		42,64

* Sobre el total de ocupaciones demandadas por mujeres

Ofertas

PUESTOS OFERTADOS POR SECTOR ECONÓMICO

Sector	Total	
	Ofertas	% s/total
Agricultura	18	1,43
Industria	314	24,98
Construcción	238	18,93
Servicios	682	54,26
Sector sin actividad	5	0,40
Total	1257	100

Ofertas por sector económico

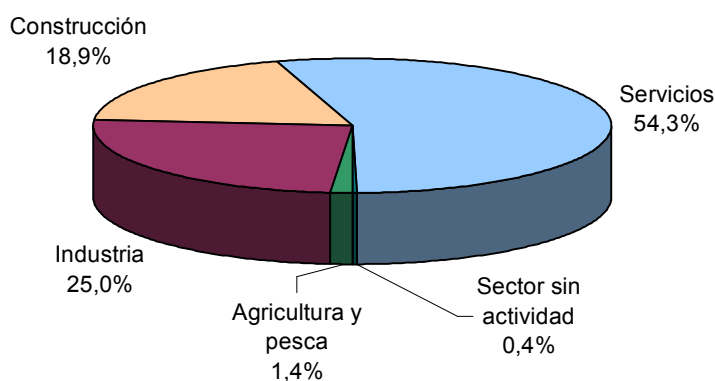

PUESTOS OFERTADOS POR GRUPO DE OCUPACIÓN

Ocupación	Total	
	Ofertas	% s/total
Directivos	4	0,32
Técnicos y prof. científ.	66	5,25
Técnicos de apoyo	92	7,32
Administrativos	180	14,32
Trab. serv. y comer.	363	28,88
Trab. cualif. agr. pesca	23	1,83
Trab. cualif. ind. manuf.	223	17,74
Operadores de maquinaria	147	11,69
Trab. no cualificados	158	12,57
Fuerzas Armadas	1	0,08
Total	1257	100

Ofertas por grupo de ocupación

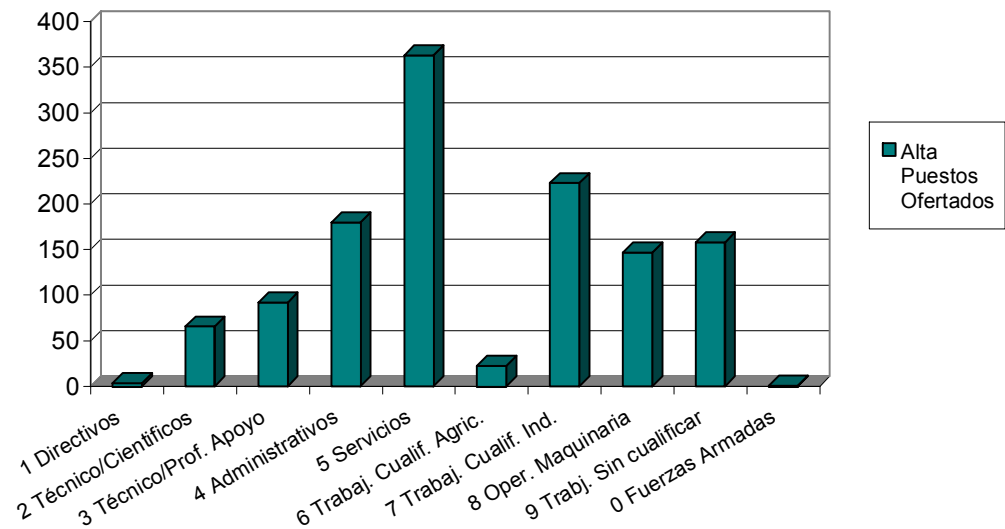

LAS DIEZ OCUPACIONES MÁS OFERTADAS

Ocupación	Total	
	Ofertas	%*
Dependiente de comercio	179	14,24
Empleado administrativo	97	7,72
Camarero	52	4,14
Conductor de hormigonera móvil	40	3,18
Cocinero	34	2,70
Albañil	34	2,70
Peón de la construcción de edificios	29	2,31
Mozo de carga y descarga	29	2,31
Cajero de comercio	28	2,23
Conductor de camión	26	2,07
Total	43,60	

* Sobre el total de ofertas

EVOLUCIÓN INTERMENSUAL DE LOS PUESTOS OFERTADOS POR SECTOR ECONÓMICO

Sector	Febrero 2007	Marzo 2007	Variación*
	Ofertas	Ofertas	
Agricultura	8	18	125,00
Industria	119	314	163,87
Construcción	158	238	50,63
Servicios	551	682	23,77
Sin actividad	3	5	66,67
Total	839	1257	49,82

* Variación relativa del mes actual respecto al mes anterior

Evolución intermensual de puestos ofertados por sector económico

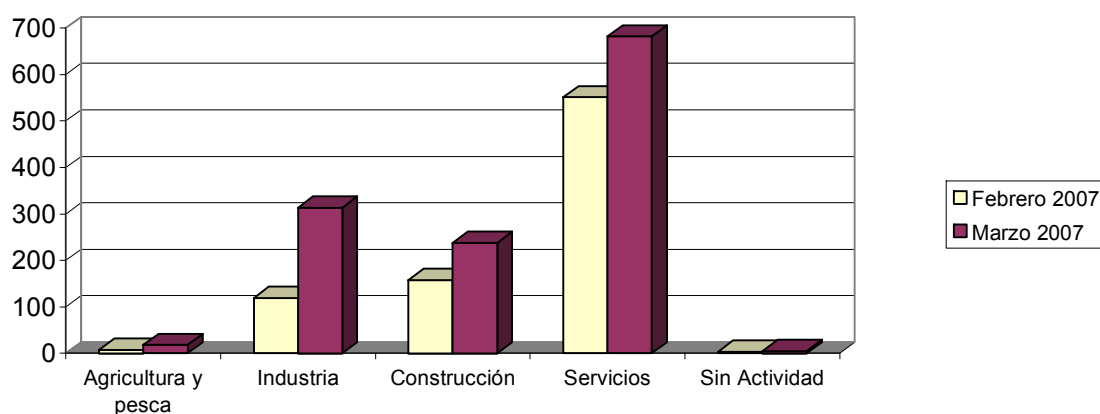

EVOLUCIÓN INTERANUAL DE LOS PUESTOS OFERTADOS POR SECTOR ECONÓMICO

Sector	Marzo 2006	Marzo 2007	Variación*
	Ofertas	Ofertas	
Agricultura	26	18	-30,77
Industria	289	314	8,65
Construcción	261	238	-8,81
Servicios	725	682	-5,93
Sin actividad	2	5	150,00
Total	1303	1257	-3,53

* Variación relativa del mes actual respecto al mismo mes del año anterior

Evolución interanual de puestos ofertados por sector económico

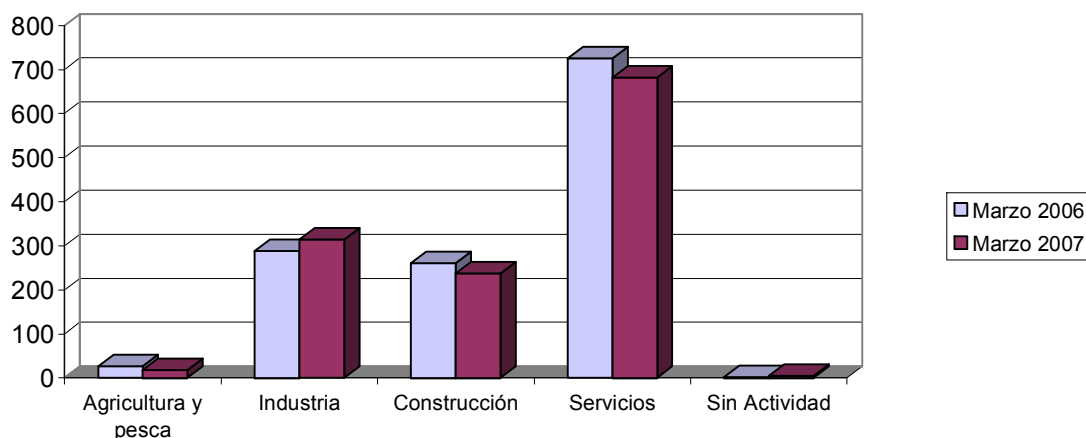

EVOLUCIÓN INTERMENSUAL DE LOS PUESTOS OFERTADOS POR GRUPO DE OCUPACIÓN

Ocupación	Febrero 2007	Marzo 2007	
	Ofertas	Ofertas	Variación*
Directivos	3	4	33,33
Técnicos y prof. científ.	52	66	26,92
Técnicos de apoyo	70	92	31,43
Administrativos	128	180	40,63
Trab. serv. y comer.	141	363	157,45
Trab. cualif. agr. pesca	17	23	35,29
Trab. cualif. ind. manuf.	197	223	13,20
Operadores de maquinaria	104	147	41,35
Trab. no cualificados	127	158	24,41
Fuerzas Armadas	0	1	
Total	839	1257	49,82

* Variación relativa del mes actual respecto al mes anterior

Evolución intermensual de puestos ofertados por grupo de ocupación

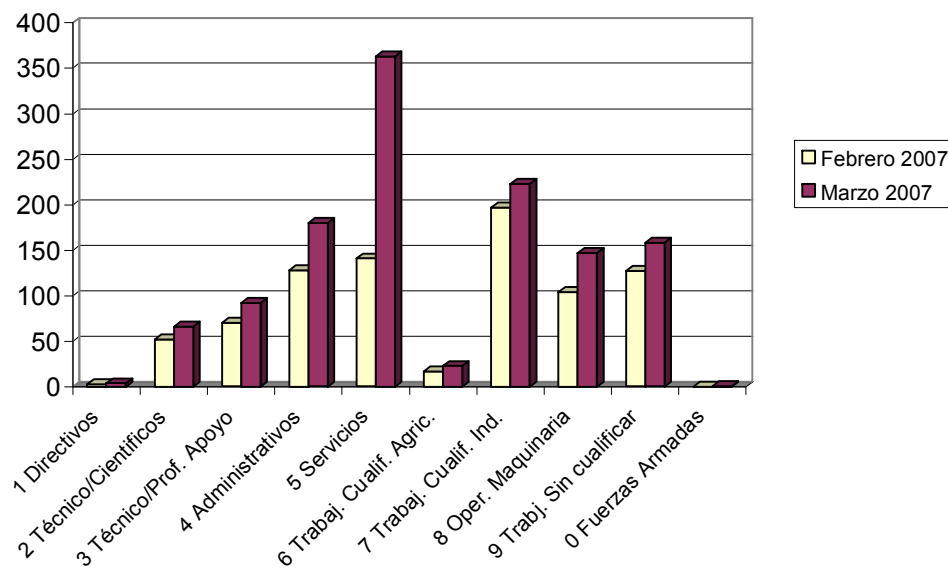

EVOLUCIÓN INTERANUAL DE LOS PUESTOS OFERTADOS POR GRUPO DE OCUPACIÓN

Ocupación	Marzo 2006		Marzo 2007
	Ofertas	Ofertas	Variación*
Directivos	2	4	100,00
Técnicos y prof. científ.	48	66	37,50
Técnicos de apoyo	80	92	15,00
Administrativos	138	180	30,43
Trab. serv. y comer.	257	363	41,25
Trab. cualif. agr. pesca	73	23	-68,49
Trab. cualif. ind. manuf.	313	223	-28,75
Operadores de maquinaria	108	147	36,11
Trab. no cualificados	284	158	-44,37
Fuerzas Armadas	0	0	
Total	1303	1256	-3,53

* Variación relativa del mes actual respecto al mismo mes del año anterior

Evolución interanual de puestos ofertados por grupo de ocupación

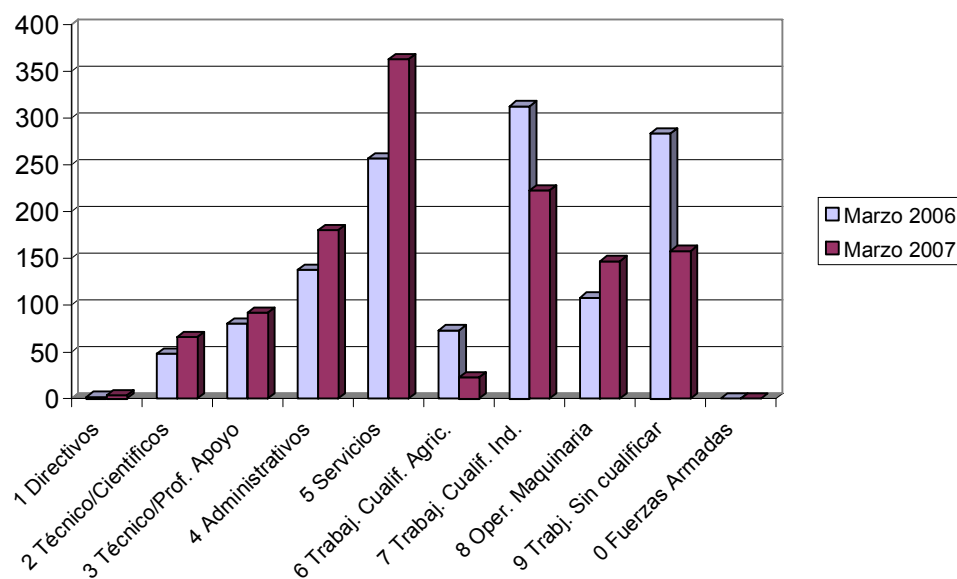

Contratos

DISTRIBUCIÓN DE CONTRATOS POR SECTOR ECONÓMICO

Sector	Total		Hombres		Mujeres	
	Contratos	% s/total	Contratos	% s/total	Contratos	% s/total
Agricultura	9938	15,71	6846	17,12	3092	13,29
Industria	4443	7,03	2673	6,69	1770	7,61
Construcción	11187	17,69	10638	26,61	549	2,36
Servicios	37675	59,57	19822	49,58	17853	76,74
Total	63243	100	39979	100	23264	100

Contratos por sector económico destino

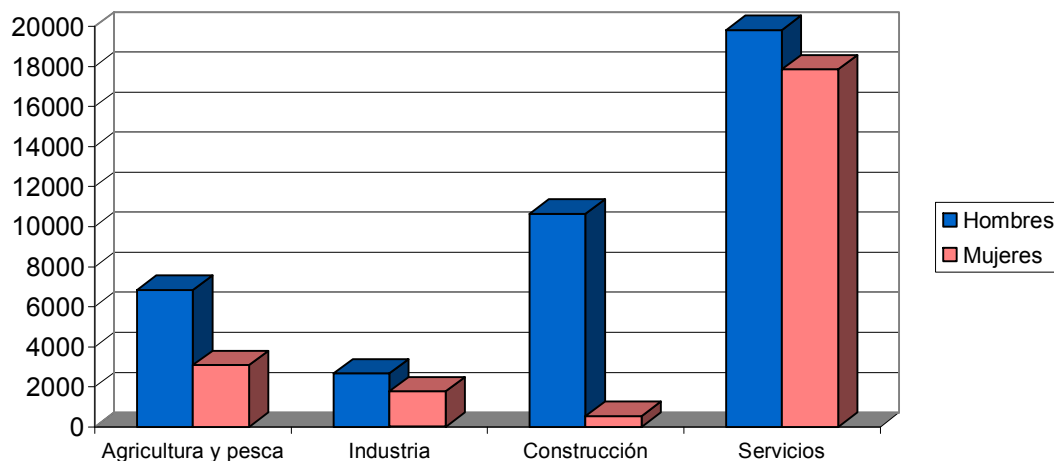

DISTRIBUCIÓN DE CONTRATOS POR MODALIDAD Y SEXO

Modalidad	Total		Hombres		Mujeres	
	Contratos	% s/total	Contratos	% s/total	Contratos	% s/total
Total Indefinidos	6389	10,10	3588	8,97	2801	12,04
Total Temporales	56854	89,90	36391	91,03	20463	87,96
Total	63243	100	39979	100	23264	100

Contratos por modalidad

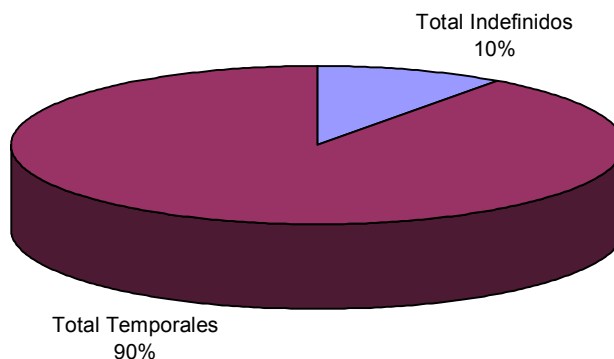

Contratos por modalidad y sexo

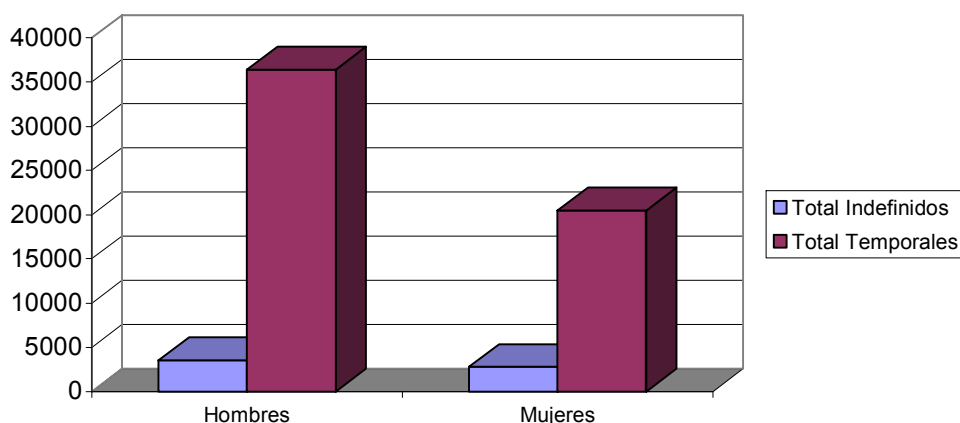

DISTRIBUCIÓN DE CONTRATOS INDEFINIDOS POR SEXO

Modalidad Indefinidos	Total		Hombres		Mujeres	
	Contratos	% s/total	Contratos	% s/total	Contratos	% s/total
Ordinarios	3076	48,15	1677	46,74	1399	49,95
Fomento Empleo	677	10,60	329	9,17	348	12,42
Minusválidos indefinidos	98	1,53	70	1,95	28	1,00
Conversiones	2538	39,72	1512	42,14	1026	36,63
Total	6389	100	3588	100	2801	100

Contratos indefinidos

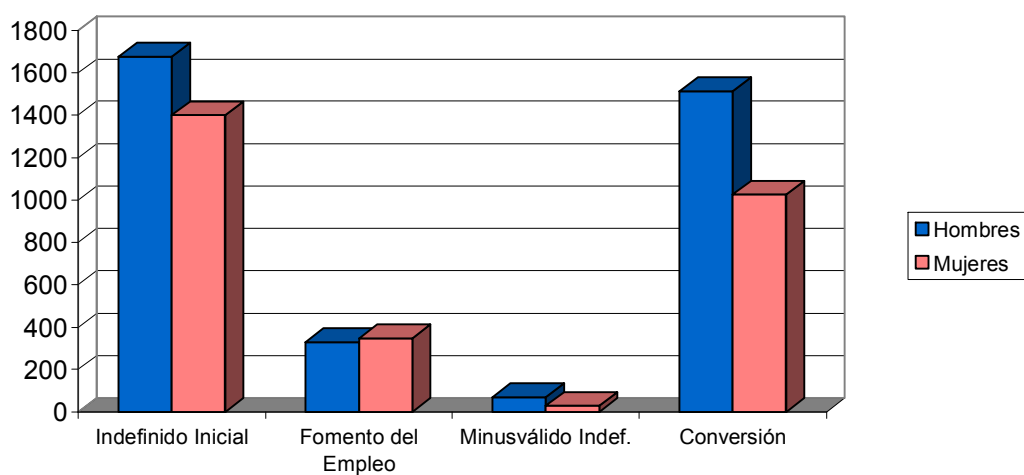

DISTRIBUCIÓN DE CONTRATOS TEMPORALES POR SEXO

Modalidad Temporales	Total		Hombres		Mujeres	
	Contratos	% s/total	Contratos	% s/total	Contratos	% s/total
Obra y servicio	30019	52,80	22030	60,54	7989	39,04
Eventual	23670	41,63	13340	36,66	10330	50,48
Prácticas / Formación	528	0,93	338	0,93	190	0,93
Resto	2637	4,64	683	1,88	1954	9,55
Total	56854	100	36391	100	20463	100

Contratos temporales

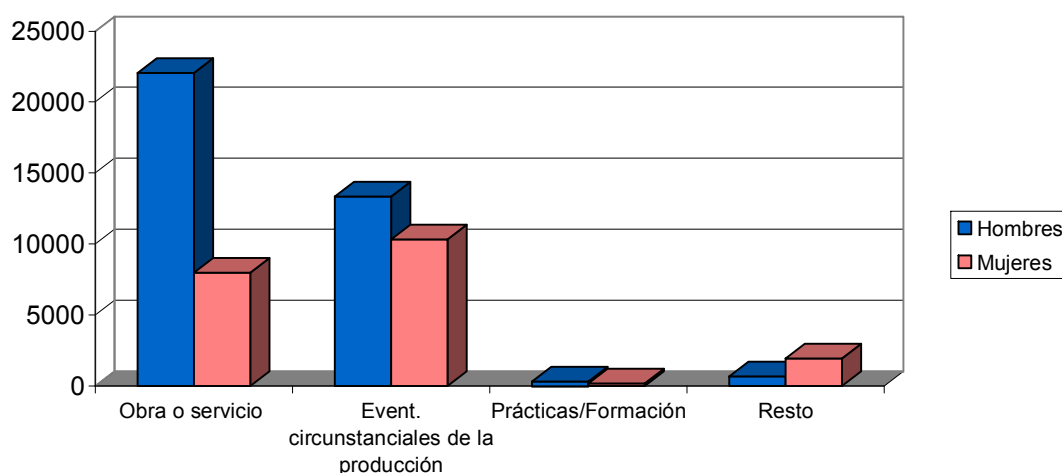

DISTRIBUCIÓN COMPARATIVA DE LA CONTRATACIÓN POR MODALIDAD

Modalidad	España		Murcia	
	Contratos	% s/total	Contratos	% s/total
Total Indefinidos	193165	12,35	6389	10,10
Total Temporales	1371267	87,65	56854	89,90
Total	1564432	100	63243	100

Distribución porcentual comparativa de la contratación por modalidad

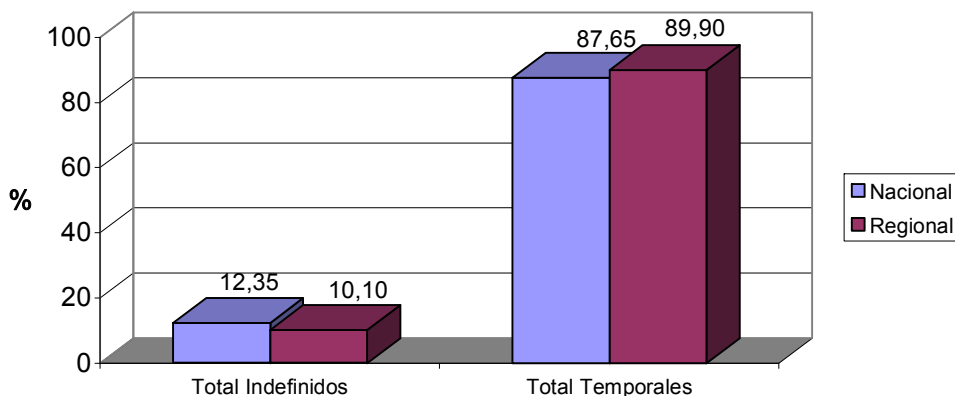

DISTRIBUCIÓN COMPARATIVA DE LA CONTRATACIÓN INDEFINIDA

Modalidad indefinidos	España		Murcia	
	Contratos	% s/total	Contratos	% s/total
Ordinarios	89838	46,51	3076	48,15
Fomento Empleo	29530	15,29	677	10,60
Minusválidos indefinidos	1340	0,69	98	1,53
Conversiones	72457	37,51	2538	39,72
Total Indefinidos	193165	100	6389	100

Distribución porcentual comparativa de la contratación indefinida

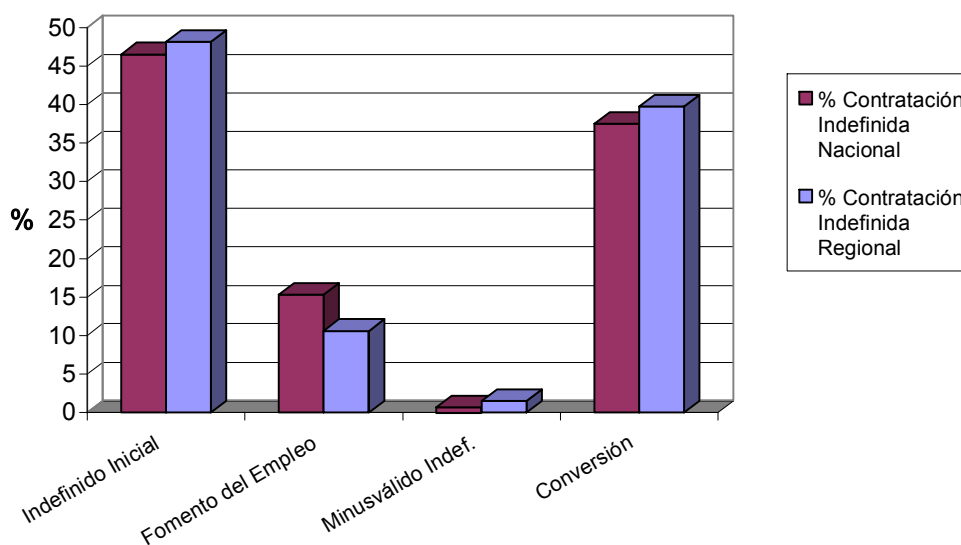

DISTRIBUCIÓN COMPARATIVA DE CONTRATOS TEMPORALES

Modalidad temporales	España		Murcia	
	Contratos	% s/total	Contratos	% s/total
Obra y servicio	584117	42,60	30019	52,80
Eventual	642285	46,84	23670	41,63
Prácticas / Formación	17178	1,25	528	0,93
Resto	127687	9,31	2637	4,64
Total Temporales	1371267	100	56854	100

Distribución porcentual comparativa de la contratación temporal

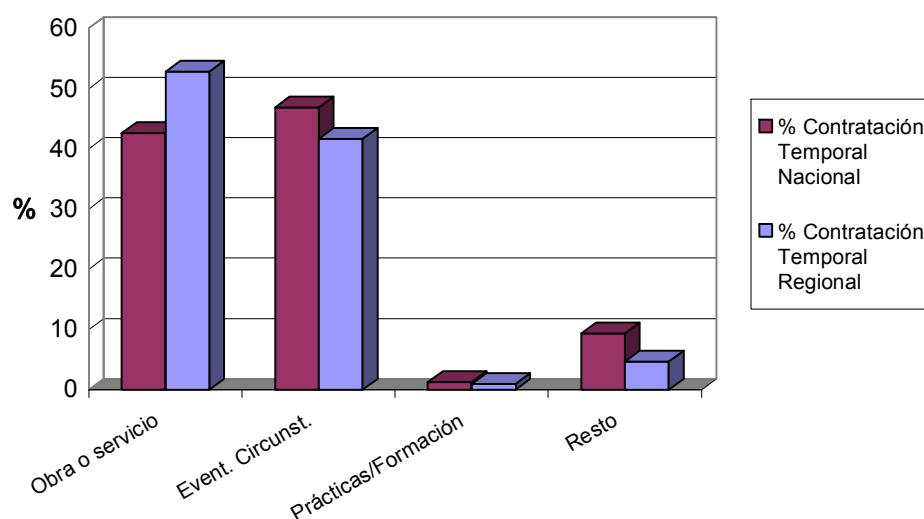

EVOLUCIÓN DE LA CONTRATACIÓN INDEFINIDA EN VARIOS AÑOS

	Marzo 2003	Marzo 2004	Marzo 2005	Marzo 2006	Marzo 2007
Contratos Indefinidos	3313	4924	5607	7089	6389
% sobre Total de Contr.	8,64	10,25	12,11	11,21	10,10

Evolución interanual del porcentaje de contratación indefinida en los últimos cinco años

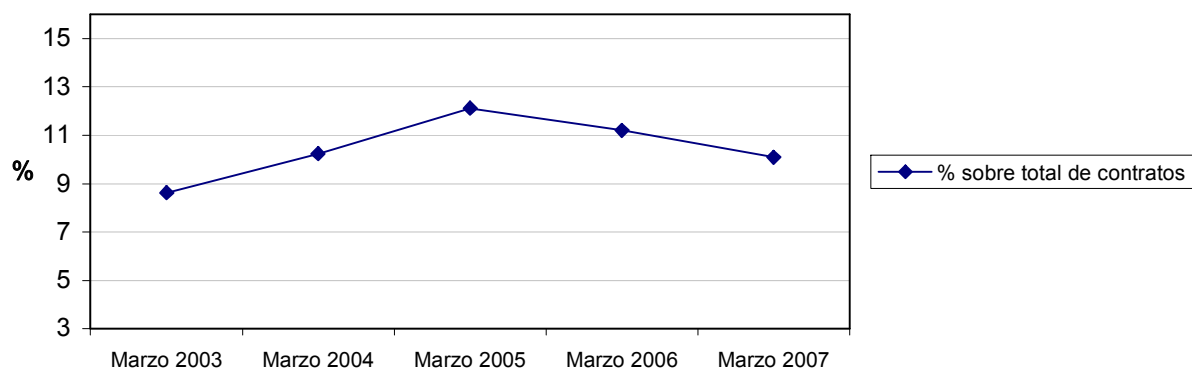

DISTRIBUCIÓN DE LA CONTRATACIÓN POR GRUPO DE OCUPACIÓN

Ocupación	Total		Hombres		Mujeres	
	Contratos	% s/total	Contratos	% s/total	Contratos	% s/total
Directivos	130	0,21	86	0,22	44	0,19
Técnicos y prof. científ.	2453	3,88	1025	2,56	1428	6,14
Técnicos de apoyo	2737	4,33	1437	3,59	1300	5,59
Administrativos	3599	5,69	948	2,37	2651	11,40
Trab. serv. y comer.	10508	16,62	3600	9,00	6908	29,69
Trab. cualif. agr. pesca	1565	2,47	980	2,45	585	2,51
Trab. cualif. ind. manuf.	11044	17,46	9767	24,43	1277	5,49
Operadores de maquinaria	4522	7,15	4114	10,29	408	1,75
Trab. no cualificados	26684	42,19	18021	45,08	8663	37,24
Fuerzas Armadas	1	0,00	1	0,00	0	0,00
Total	63243	100	39979	100	23264	100

Contratos por grupo de ocupación

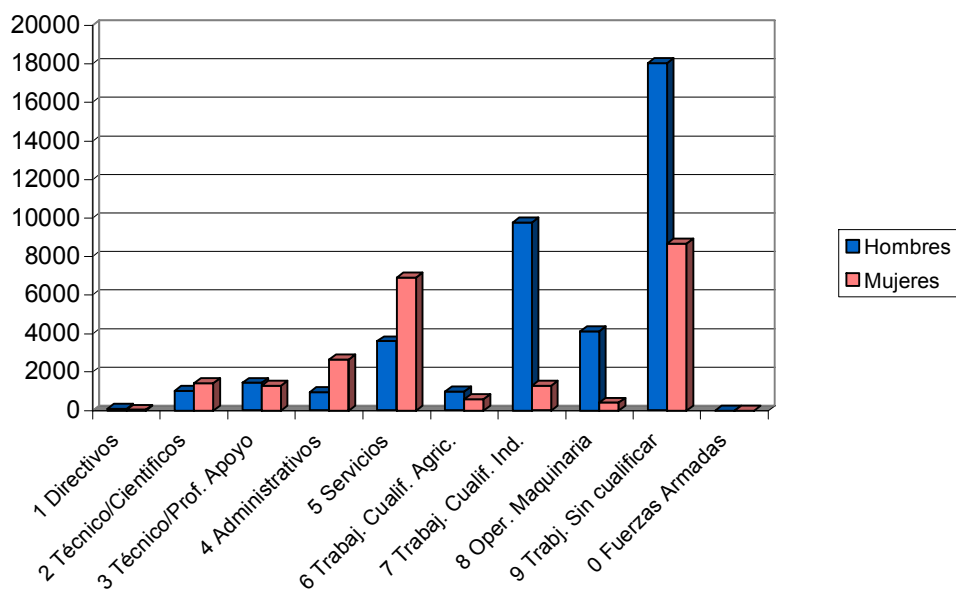

LAS DIEZ OCUPACIONES MÁS CONTRATADAS

Ocupación	Total	
	Contratos	%*
Peones agrícolas	16150	25,54
Camareros	4557	7,21
Albañiles y mamposteros	4486	7,09
Dependientes	2772	4,38
Peones de industrias manufactureras	2558	4,04
Personal de limpieza de oficinas	2283	3,61
Peones de la construcción	2249	3,56
Peones del transporte	1490	2,36
Conductores de camiones	1480	2,34
Operadores de grúas	1275	2,02
Total		62,14

* Sobre el total de contratos

Hombres

Ocupación	Total	
	Contratos	%*
Peones agrícolas	11479	28,71
Albañiles y mamposteros	4426	11,07
Peones de la construcción de edificios	2210	5,53
Camareros	2138	5,35
Peones de industrias manufactureras	1462	3,66
Conductores de camiones	1445	3,61
Operadores de grúa	1239	3,10
Peones del transporte	1120	2,80
Trabajadores en hormigón armado	890	2,23
Trabaj. cualif. exc. huertas, viv. y jard.	712	1,78
Total		67,84

* Sobre el total de contratos para hombres

Mujeres

Ocupación	Total	
	Contratos	%*
Peones agrícolas	4671	20,08
Camareros	2419	10,40
Dependientes	2191	9,42
Personal de limpieza de oficinas	1958	8,42
Peones de industrias manufactureras	1096	4,71
Guías y azafatas de tierra	832	3,58
Trabaj. conserv. de frutas y verduras	716	3,08
Auxiliares administrativos	600	2,58
Profesores de enseñanza secundaria	585	2,51
Cocineros	583	2,51
Total		67,28

* Sobre el total de contratos para mujeres

EVOLUCIÓN INTERMENSUAL DE LA CONTRATACIÓN POR SEXO

Sexo	Febrero 2007	Marzo 2007	
	Contratos	Contratos	Variación*
Hombre	36364	39979	9,94
Mujer	19682	23264	18,20
Total	56046	63243	12,84

Evolución intermensual de la contratación por sexo

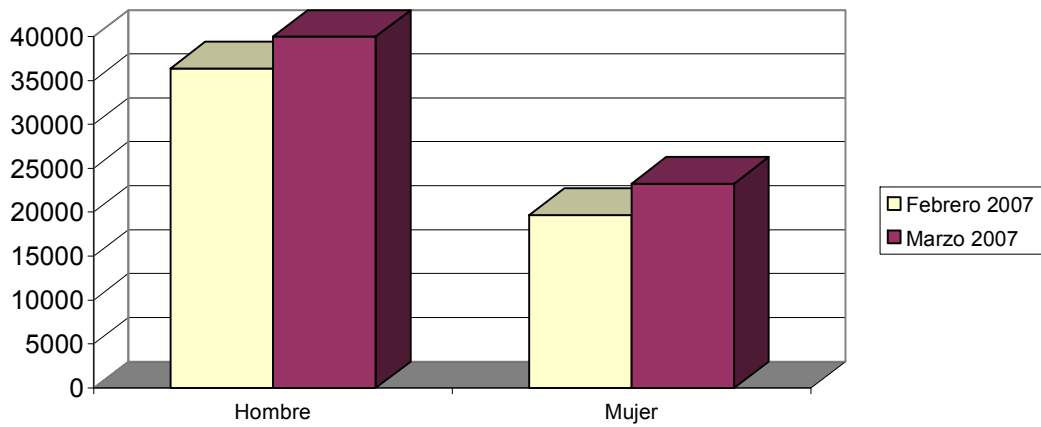

EVOLUCIÓN INTERANUAL DE LA CONTRATACIÓN POR SEXO

Sexo	Marzo 2006		Marzo 2007	
	Contratos	Contratos	Variación*	
Hombre	41221	39979	-3,01	
Mujer	22003	23264	5,73	
Total	63224	63243	0,03	

Evolución interanual de la contratación por sexo

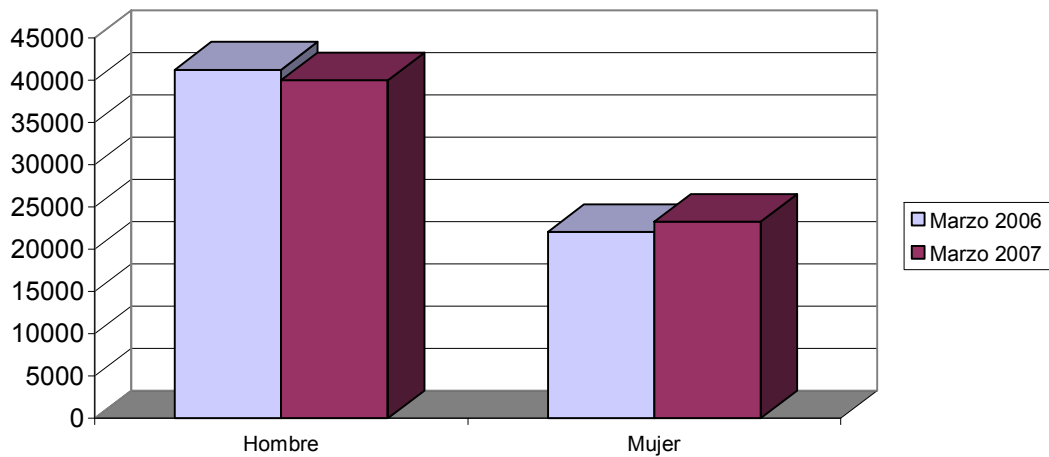

EVOLUCIÓN INTERMENSUAL DE LA CONTRATACIÓN POR SECTOR ECONÓMICO

Sector	Febrero 2007	Marzo 2007	Variación*
	Contratos	Contratos	
Agricultura	10542	9938	-5,73
Industria	4174	4443	6,44
Construcción	10990	11187	1,79
Servicios	30340	37675	24,18
Total	56046	63243	12,84

* Variación relativa del mes actual respecto al mes anterior

Evolución intermensual de la contratación por sector económico

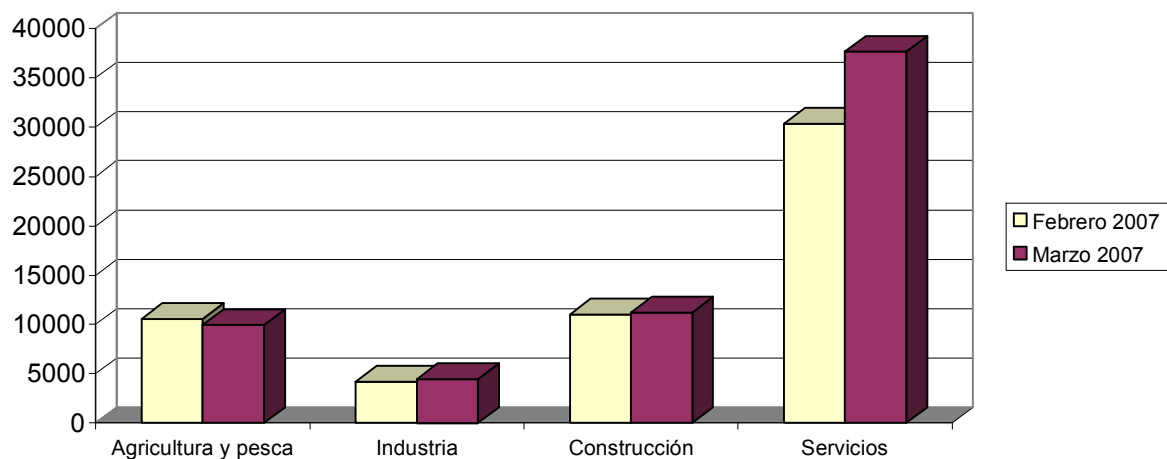

EVOLUCIÓN INTERANUAL DE LA CONTRATACIÓN POR SECTOR ECONÓMICO

Sector	Marzo 2006	Marzo 2007	Variación*
	Contratos	Contratos	
Agricultura	13251	9938	-25,00
Industria	5517	4443	-19,47
Construcción	12799	11187	-12,59
Servicios	31657	37675	19,01
Total	63224	63243	0,03

* Variación relativa del mes actual respecto al mismo mes del año anterior

Evolución interanual de la contratación por sector económico

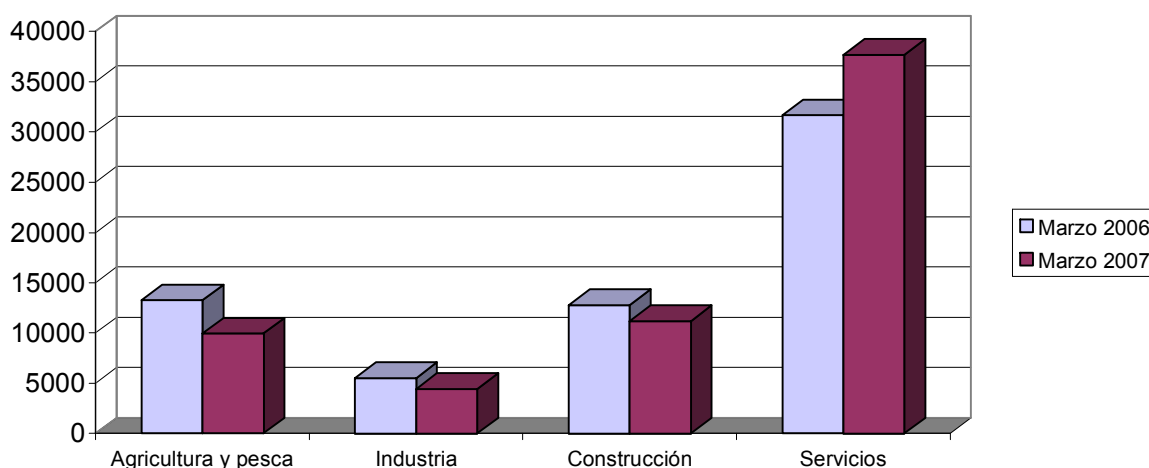

EVOLUCIÓN INTERMENSUAL DE LA CONTRATACIÓN INDEFINIDA

Modalidad indefinida	Febrero 2007	Marzo 2007	Variación*
	Contratos	Contratos	
Ordinarios	2937	3076	4,73
Fomento Empleo	667	677	1,50
Minusválidos indefinidos	77	98	27,27
Conversiones	2542	2538	-0,16
Total Indefinidos	6223	6389	2,67

* Variación relativa del mes actual respecto al mes anterior

Evolución intermensual de la contratación indefinida

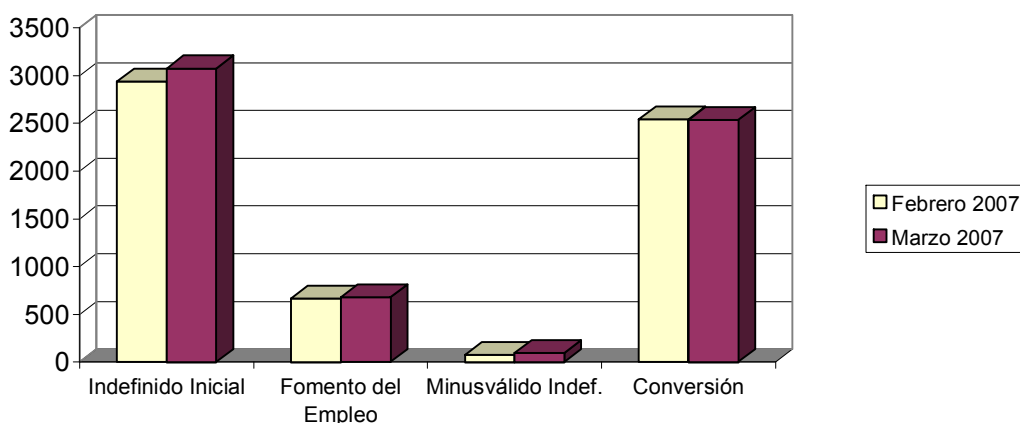

EVOLUCIÓN INTERANUAL DE LA CONTRATACIÓN INDEFINIDA

Modalidad indefinida	Marzo 2006		Marzo 2007
	Contratos	Contratos	Variación*
Ordinarios	2320	3076	32,59
Fomento Empleo	879	677	-22,98
Minusválidos indefinidos	81	98	20,99
Conversiones	3809	2538	-33,37
Total Indefinidos	7089	6389	-9,87

* Variación relativa del mes actual respecto al mismo mes del año anterior

Evolución interanual de la contratación indefinida

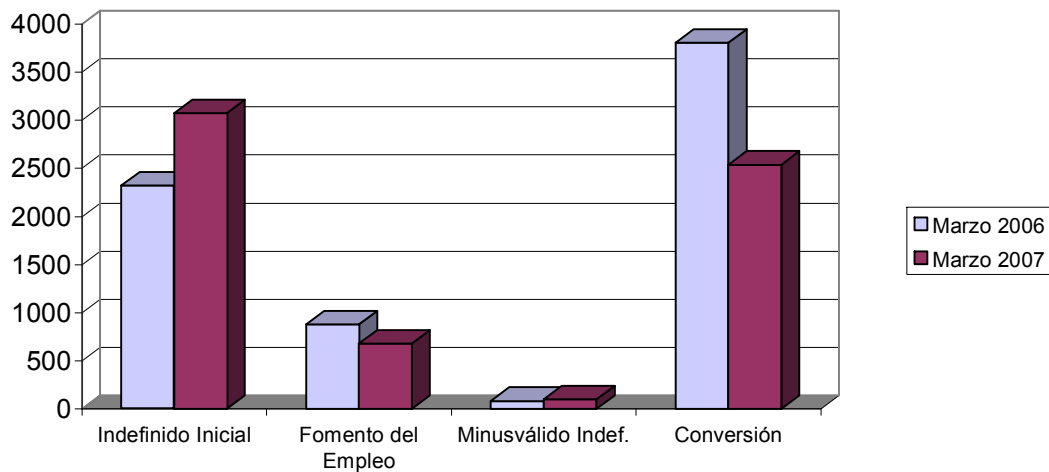

EVOLUCIÓN INTERMENSUAL DE LA CONTRATACIÓN TEMPORAL

Modalidad temporales	Febrero 2007	Marzo 2007	
	Contratos	Contratos	Variación*
Obra y servicio	25412	30019	18,13
Eventual	21674	23670	9,21
Prácticas / Formación	529	528	-0,19
Resto	2208	2637	19,43
Total Temporales	49823	56854	14,11

* Variación relativa del mes actual respecto al mes anterior

Evolución intermensual de la contratación temporal

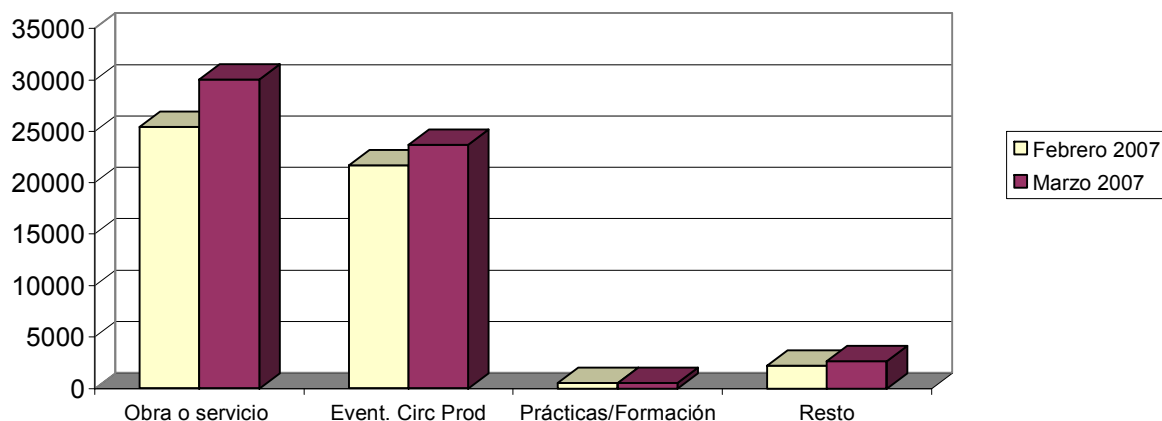

EVOLUCIÓN INTERANUAL DE LA CONTRATACIÓN TEMPORAL

Modalidad temporales	Marzo 2006		Marzo 2007	
	Contratos	Contratos	Variación*	
Obra y servicio	28742	30019	4,44	
Eventual	24870	23670	-4,83	
Prácticas / Formación	602	528	-12,29	
Resto	1921	2637	37,27	
Total Temporales	56135	56854	1,28	

* Variación relativa del mes actual respecto al mismo mes del año anterior

Evolución interanual de la contratación temporal

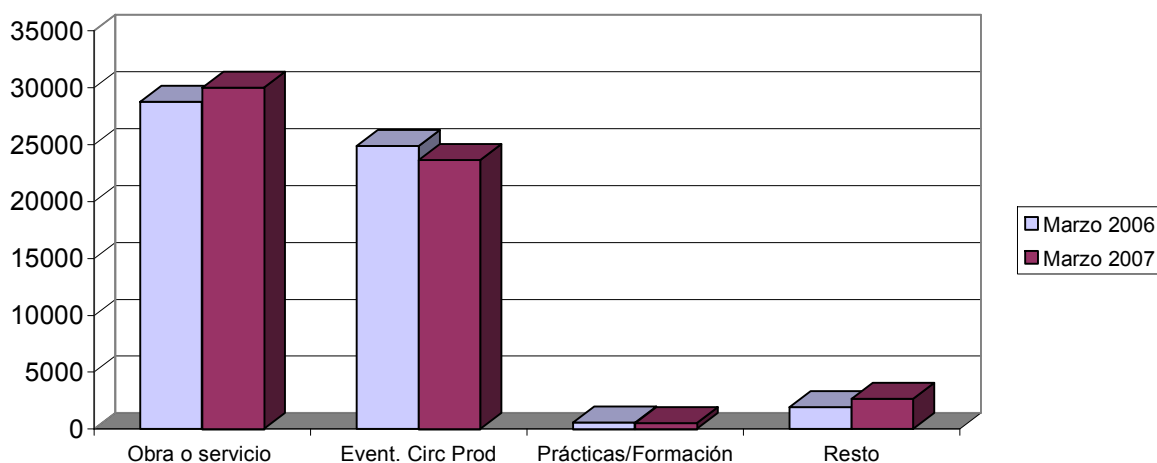

EVOLUCIÓN INTERMENSUAL DE LA CONTRATACIÓN POR GRUPO DE OCUPACIÓN

Ocupación	Febrero 2007	Marzo 2007	Variación*
	Contratos	Contratos	
Directivos	132	130	-1,52
Técnicos y prof. científ.	1771	2453	38,51
Técnicos de apoyo	2527	2737	8,31
Administrativos	3684	3599	-2,31
Trab. serv. y comer.	7958	10508	32,04
Trab. cualif. agr. pesca	1696	1565	-7,72
Trab. cualif. ind. manuf.	10122	11044	9,11
Operadores de maquinaria	3060	4522	47,78
Trab. no cualificados	25095	26684	6,33
Fuerzas Armadas	1	1	0,00
Total	56046	63243	12,84

* Variación relativa del mes actual respecto al mes anterior

Evolución intermensual de la contratación por grupo de ocupación

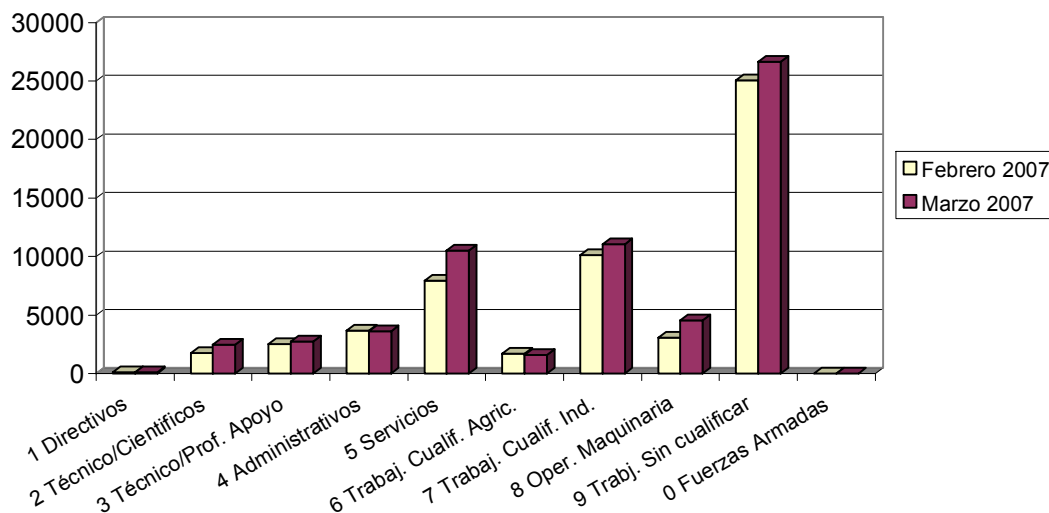

EVOLUCIÓN INTERANUAL DE LA CONTRATACIÓN POR GRUPO DE OCUPACIÓN

Ocupación	Marzo 2006	Marzo 2007	Variación*
	Contratos	Contratos	
Directivos	155	130	-16,13
Técnicos y prof. científ.	1969	2453	24,58
Técnicos de apoyo	2570	2737	6,50
Administrativos	3262	3599	10,33
Trab. serv. y comer.	9147	10508	14,88
Trab. cualif. agr. pesca	2251	1565	-30,48
Trab. cualif. ind. manuf.	12331	11044	-10,44
Operadores de maquinaria	3356	4522	34,74
Trab. no cualificados	28181	26684	-5,31
Fuerzas Armadas	2	1	-50,00
Total	63224	63243	0,03

* Variación relativa del mes actual respecto al mismo mes del año anterior

Evolución interanual de la contratación por grupo de ocupación

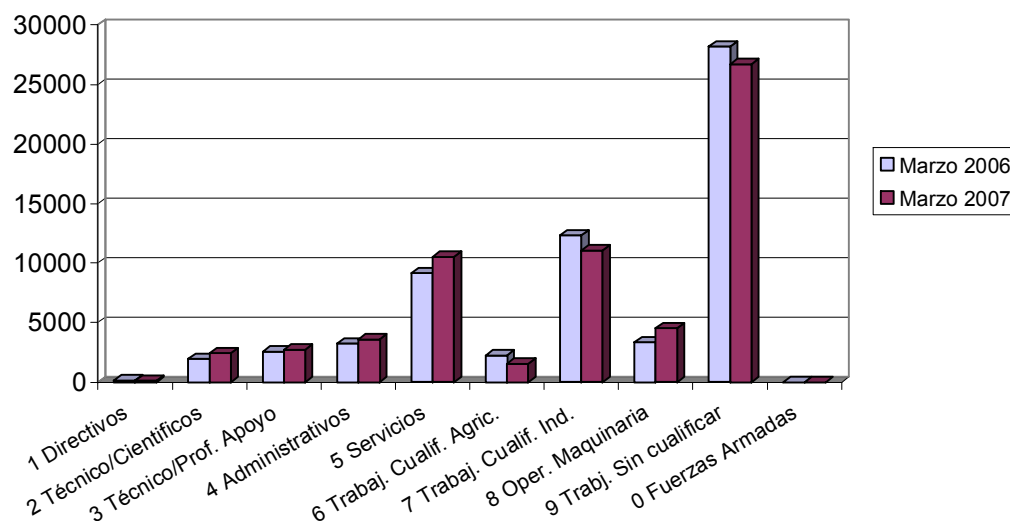

Afiliación

NÚMERO DE AFILIADOS A LA SEGURIDAD SOCIAL POR RÉGIMEN

Regímenes	Total		Hombre		Mujer		No Consta	
	Afiliados	% s/total	Afiliados	% s/total	Afiliados	% s/total	Afiliados	% s/total
General	418296	71,08	251811	69,87	166483	73,00	2	100,00
Especial Autónomos	96669	16,43	67437	18,71	29232	12,82	0	0,00
Total Especial Agrario	64340	10,93	39799	11,04	24541	10,76	0	0,00
Especial del Mar	1183	0,20	1108	0,31	75	0,03	0	0,00
Especial de Min. Carbón	0	0,00	0	0,00	0	0,00	0	0,00
Especial Empl. Hogar	7996	1,36	256	0,07	7740	3,39	0	0,00
Total	588484	100	360411	100	228071	100	2	100

Afiliación por regímenes

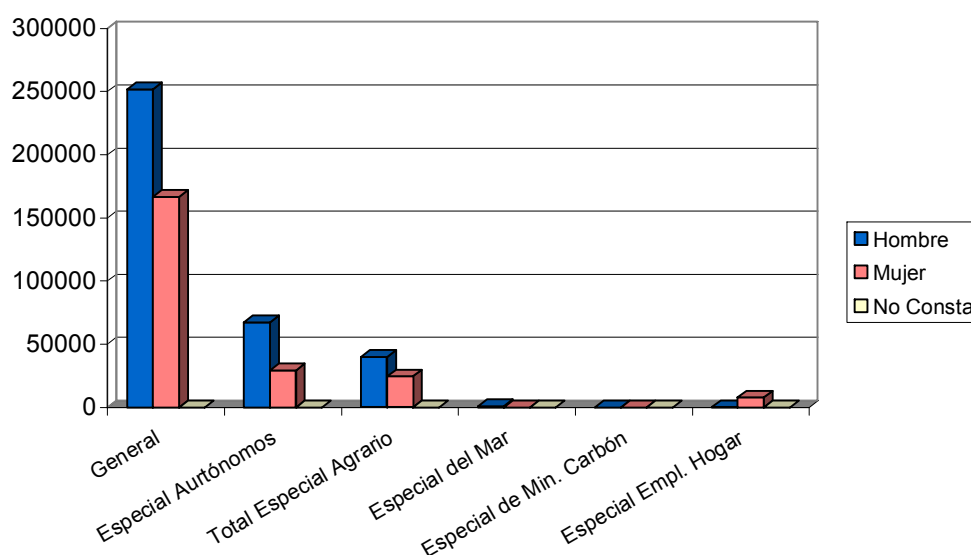

EVOLUCIÓN INTERANUAL DE LA AFILIACIÓN POR RÉGIMEN

Régimen	Marzo 2006	Marzo 2007	
	Afiliados	Afiliados	Variación*
General	395255	418296	5,83
Especial Autónomos	91818	96669	5,28
Total Especial Agrario	70785	64340	-9,11
Especial del Mar	1193	1183	-0,84
Especial de Min. Carbón	0	0	
Especial Empl. Hogar	10088	7996	-20,74
Total	569139	588484	3,40

* Variación relativa del mes actual respecto al mismo mes del año anterior

Evolución anual de la afiliación por regímenes

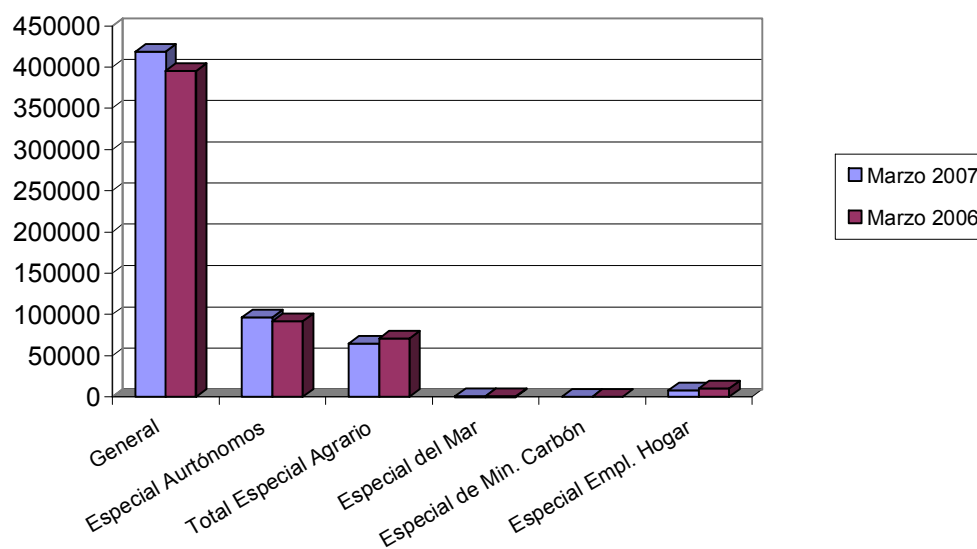

NÚMERO DE AFILIADOS COMUNITARIOS POR PAÍS DE ORIGEN

Unión Europea	Régimen					Total	% total UE
	General	Autónomo	Agrario	Mar	Hogar		
Alemania	561	199	11	1	2	774	6,03
Austria	17	7	1	0	0	25	0,19
Bélgica	113	57	6	0	1	177	1,38
Bulgaria	1296	38	224	0	111	1669	13,00
Chipre	1	1	0	0	0	2	0,02
Dinamarca	16	8	3	0	0	27	0,21
Eslovaquia	83	1	2	0	0	86	0,67
Eslovenia	16	1	2	0	0	19	0,15
Estonia	15	0	1	0	0	16	0,12
Finlandia	12	7	0	0	0	19	0,15
Francia	718	246	38	1	2	1005	7,83
Grecia	40	3	5	0	0	48	0,37
Hungría	58	10	4	0	0	72	0,56
Irlanda	48	31	0	0	0	79	0,62
Italia	686	190	12	1	1	890	6,93
Letonia	40	5	18	0	2	65	0,51
Lituania	545	31	156	0	22	754	5,87
Luxemburgo	0	0	0	0	0	0	0,00
Malta	1	2	9	0	0	12	0,09
Países Bajos	134	75	2	1	1	213	1,66
Polonia	729	26	470	0	7	1232	9,60
Portugal	1246	71	95	0	6	1418	11,05
Reino Unido	1097	868	33	1	3	2002	15,60

República Checa	82	14	8	0	0	104	0,81
Rumanía	1545	97	218	2	180	2042	15,91
Suecia	58	27	0	0	0	85	0,66
Total Unión Europea	9157	2015	1318	7	338	12835	100
Total Países	53520	4437	37354	130	4460	99901	

NÚMERO DE AFILIADOS NO COMUNITARIOS POR PAÍS DE ORIGEN

Países no Unión Europea	Régimen						Total	% no UE
	General	Autónomo	Agrario	Mar	Hogar			
Marruecos	11155	640	21145		82	221	33243	38,18
Ecuador	18251	582	11263		6	1915	32017	36,77
Colombia	2720	125	209		0	408	3462	3,98
Bolivia	1982	38	942		0	489	3451	3,96
Ucrania	2431	64	181		0	663	3339	3,84
Argelia	756	32	719		0	12	1519	1,74
China	723	405	3		0	29	1160	1,33
Argentina	740	93	122		0	40	995	1,14
Nigeria	537	24	125		1	21	708	0,81
Senegal	520	47	80		13	6	666	0,76
Resto Países	4548	372	1247		21	318	6506	7,47
Total no Unión Europea	44363	2422	36036		123	4122	87066	100
Total Países	53520	4437	37354		130	4460	99901	