

CIFRAS DE EMPLEO

2007

Noviembre



28/12/2007
Comunidad Autónoma de la Región de Murcia
Servicio Regional de Empleo y Formación
Observatorio Ocupacional

Fuente de datos: SPEE, SEF, Tesorería de la Seguridad Social y elaboración propia

INDICE

Paro	5
Paro por edad y sexo.....	5
Paro por sector económico de origen y sexo.....	6
Paro por grupo de ocupación demandada y sexo.....	6
Paro por nivel académico y sexo.....	7
Paro por municipios y sexo.....	8
Evolución intermensual del paro por sexo.....	9
Evolución interanual del paro por sexo.....	10
Evolución intermensual del paro por edad.....	11
Evolución interanual del paro por edad.....	12
Evolución intermensual del paro por sector económico.....	12
Evolución interanual del paro por sector económico.....	13
Tasa de paro comparativa por sexo.....	14
Tasa de paro comparativa por edad.....	15
Evolución interanual comparativa de la tasa de paro por sexo.....	15
Demandas	17
Demandantes por sector económico y sexo.....	17
Demandantes por grupo de ocupación y sexo.....	17
Las diez ocupaciones más demandadas.....	18
Ofertas	20
Puestos ofertados por sector económico.....	20
Puestos ofertados por grupo de ocupación.....	20
Las diez ocupaciones más ofertadas.....	21
Evolución intermensual de los puestos ofertados por sector económico.....	22
Evolución interanual de los puestos ofertados por sector económico.....	22
Evolución intermensual de los puestos ofertados por grupo de ocupación.....	23
Evolución interanual de los puestos ofertados por grupo de ocupación.....	24
Contratos	26
Distribución de contratos por sector económico.....	26
Distribución de contratos por modalidad y sexo.....	26
Distribución de contratos indefinidos por sexo.....	27
Distribución de contratos temporales por sexo.....	28
Distribución comparativa de la contratación por modalidad.....	29
Distribución comparativa de la contratación indefinida.....	30
Distribución comparativa de contratos temporales.....	30
Evolución de la contratación indefinida en varios años.....	31
Distribución de la contratación por grupo de ocupación.....	32
Las diez ocupaciones más contratadas.....	32
Evolución intermensual de la contratación por sexo.....	34
Evolución interanual de la contratación por sexo.....	35
Evolución intermensual de la contratación por sector económico.....	36
Evolución interanual de la contratación por sector económico.....	36
Evolución intermensual de la contratación indefinida.....	37
Evolución interanual de la contratación indefinida.....	38
Evolución intermensual de la contratación temporal.....	39
Evolución interanual de la contratación temporal.....	39
Evolución intermensual de la contratación por grupo de ocupación.....	40
Evolución interanual de la contratación por grupo de ocupación.....	41

Afiliación	42
Número de afiliados a la seguridad social por régimen.....	42
Número de afiliados comunitarios por país de origen	44
Número de afiliados no comunitarios por país de origen	45

CONCEPTOS BÁSICOS

Paro registrado

Se presentan las cifras de demandantes parados con domicilio en la Región de Murcia, inscritos en las Oficinas de Empleo de la Región el último día del mes.

Por sector económico de origen se entiende aquel al que pertenecía el último empleo del demandante.

Por ocupación demandada se entiende la que solicita el demandante de empleo al registrarse.

La tasa de paro registrado se calcula como el número de parados registrados, entre la población activa del trimestre anterior.

Demandas de empleo

Número total de demandantes pendientes de colocación con domicilio en la Región, lo que incluye tanto demandantes parados como no parados inscritos, en las Oficinas de Empleo el último día del mes.

Ofertas de empleo

Se muestra el número total de puestos de trabajo ofertados a lo largo del mes en cualquier Oficina de Empleo del país cuyo destino de trabajo es la Región de Murcia.

El sector económico indica la pertenencia de la empresa que realiza la oferta y el grupo de ocupación el grupo al que pertenece la ocupación ofertada.

Contratación laboral

Los datos publicados sobre contratos se refieren al número de contratos iniciales y convertidos generados a lo largo del mes, cuyo centro de destino de trabajo está en la Región de Murcia y que han sido notificados a las Oficinas de Empleo.

Las tablas de contratación por sector económico y por grupo de ocupación muestran el número de contratos realizados según el destino del empleo.

Afiliación a la Seguridad Social

En el apartado de afiliación a la Seguridad Social se recoge información aportada por la Tesorería de la Seguridad Social sobre el número total de afiliados cotizantes el último día del mes.

NOVIEMBRE 2007 CIFRAS BÁSICAS

Paro

PARO POR EDAD Y SEXO

Edad	Total		Hombres		Mujeres	
	Parados	% s/total	Parados	% s/total	Parados	% s/total
De 16 a 19 años	1956	3,92	1057	4,89	899	3,18
De 20 a 24 años	4715	9,45	2393	11,06	2322	8,22
De 25 a 29 años	7435	14,9	3361	15,54	4074	14,41
De 30 a 34 años	8070	16,17	3218	14,88	4852	17,17
De 35 a 39 años	7139	14,31	2767	12,79	4372	15,47
De 40 a 44 años	5911	11,85	2293	10,6	3618	12,8
De 45 a 49 años	4840	9,7	1770	8,18	3070	10,86
De 50 a 54 años	3694	7,4	1555	7,19	2139	7,57
De 55 a 59 años	3353	6,72	1598	7,39	1755	6,21
Más de 60 años	2782	5,58	1618	7,48	1164	4,12
Total	49895	100	21630	100	28265	100

Paro por edad

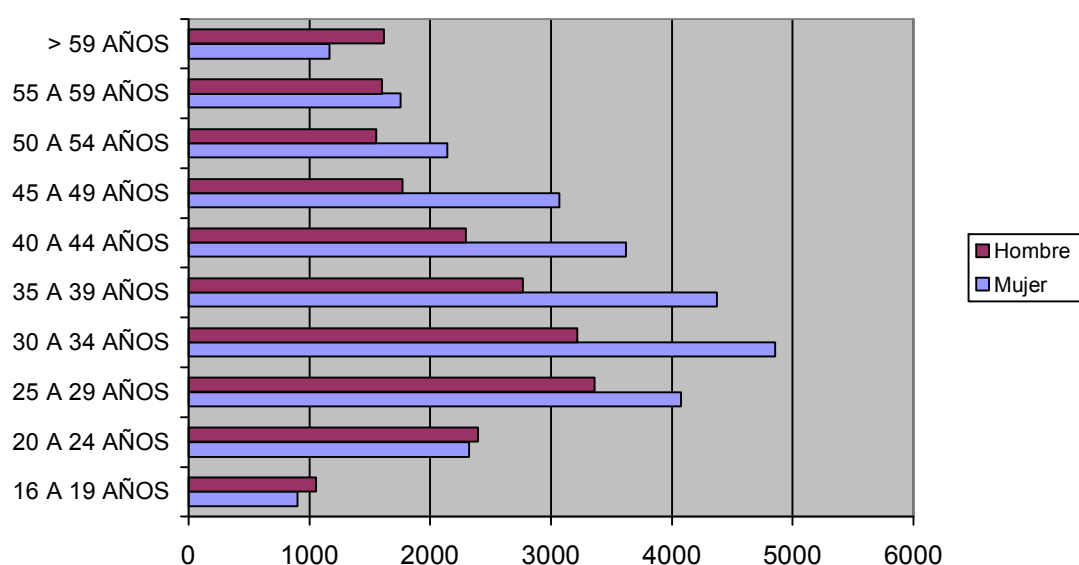

PARO POR SECTOR ECONÓMICO DE ORIGEN Y SEXO

Sector	Total		Hombres		Mujeres	
	Parados	% s/total	Parados	% s/total	Parados	% s/total
Agricultura	2740	5,49	1163	5,38	1577	5,58
Industria	7604	15,24	2911	13,46	4693	16,6
Construcción	8730	17,5	7685	35,53	1045	3,7
Servicios	27281	54,68	8856	40,94	18425	65,19
Parados que buscan 1er empleo	3540	7,09	1015	4,69	2525	8,93
Total	49895	100	21630	100	28265	100

Paro por sector económico

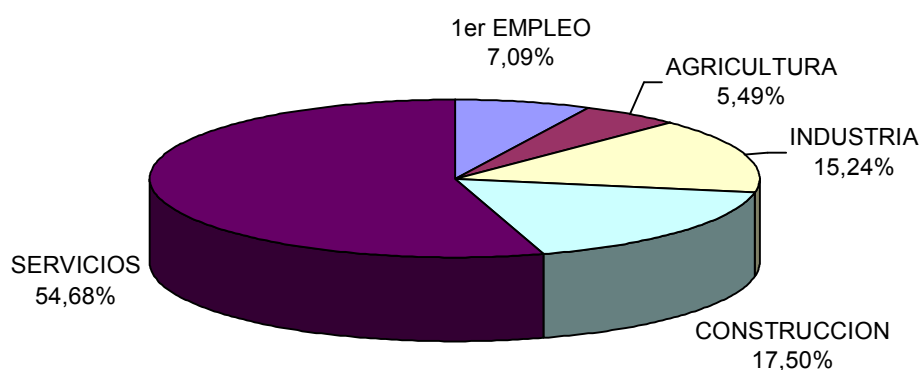

PARO POR GRUPO DE OCUPACIÓN DEMANDADA Y SEXO

Ocupación	Total		Hombres		Mujeres	
	Parados	% s/total	Parados	% s/total	Parados	% s/total
Directivos	279	0,56	223	1,03	56	0,2
Técnicos y prof. científ.	2017	4,04	592	2,74	1425	5,04
Técnicos de apoyo	2722	5,46	1407	6,5	1315	4,65
Administrativos	5870	11,76	1168	5,4	4702	16,64
Trab. serv. y comer.	10129	20,3	1710	7,91	8419	29,79
Trab. cualif. agr. pesca	1901	3,81	984	4,55	917	3,24
Trab. cualif. ind. manuf.	8522	17,08	6843	31,64	1679	5,94
Operadores de maquinaria	3574	7,16	2257	10,43	1317	4,66
Trab. no cualificados	14821	29,7	6397	29,57	8424	29,8
Fuerzas Armadas	60	0,12	49	0,23	11	0,04
Total	49895	100	21630	100	28265	100

Paro por Gran Grupo de Ocupación

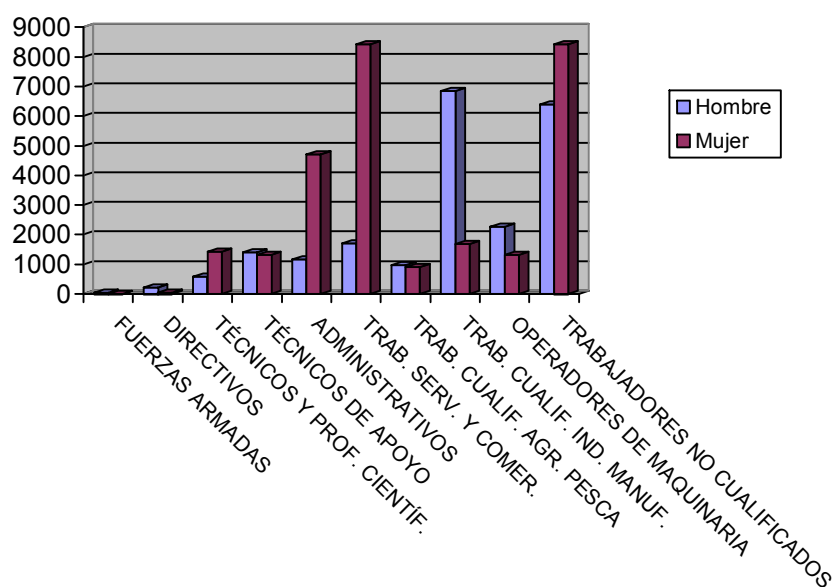

PARO POR NIVEL ACADÉMICO Y SEXO

Nivel	Total		Hombres		Mujeres	
	Parados	% s/total	Parados	% s/total	Parados	% s/total
Analfabetos	1342	2,69	789	3,65	553	1,96
Primarios incompl.	9389	18,82	5108	23,62	4281	15,15
Primarios compl.	4562	9,14	2041	9,44	2521	8,92
Secundarios F.P.	2950	5,91	595	2,75	2355	8,33
Secundarios Educ. General	27348	54,81	11962	55,3	15386	54,43
Postsecund. Técn. Prof. Super.	1692	3,39	443	2,05	1249	4,42
Postsecund. 1er Ciclo	1212	2,43	305	1,41	907	3,21
Postsecund. 2° y 3er Ciclo	1319	2,64	357	1,65	962	3,4
Postsecund. Otros	81	0,16	30	0,14	51	0,18
Total	49895	100	21630	100	28265	100

Paro por nivel de estudios

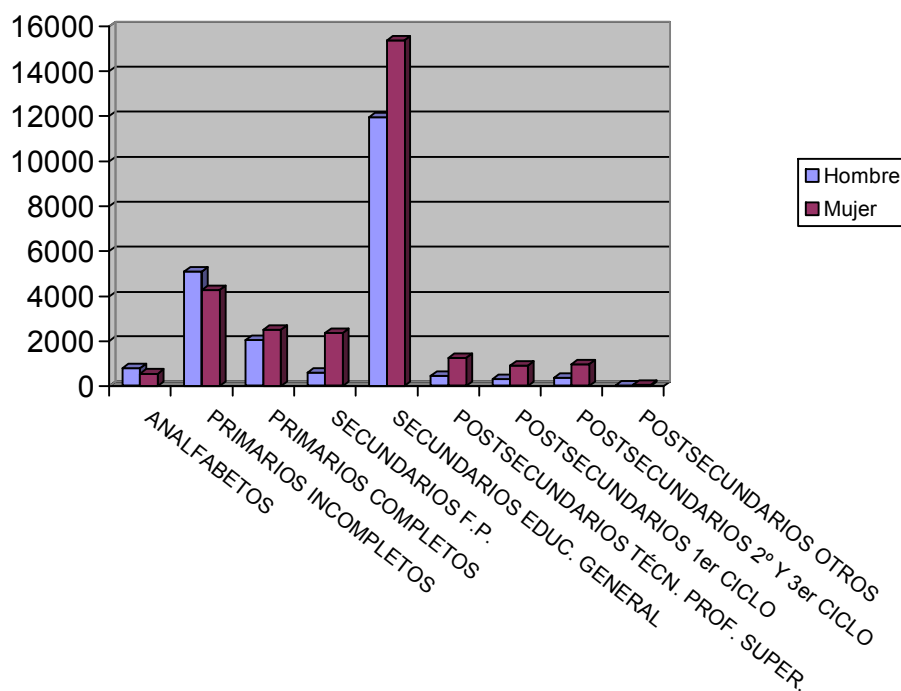

PARO POR MUNICIPIOS Y SEXO

Municipio	Total		Hombres		Mujeres	
	Parados	% s/total	Parados	% s/total	Parados	% s/total
Abanilla	191	0,38	93	0,43	98	0,35
Abarán	430	0,86	212	0,98	218	0,77
Águilas	1306	2,62	650	3,01	656	2,32
Albudeite	93	0,19	47	0,22	46	0,16
Alcantarilla	1775	3,56	761	3,52	1014	3,59
Alcázares (Los)	435	0,87	222	1,03	213	0,75
Aledo	29	0,06	16	0,07	13	0,05
Alguazas	402	0,81	184	0,85	218	0,77
Alhama de Murcia	835	1,67	369	1,71	466	1,65
Archena	861	1,73	350	1,62	511	1,81
Beniel	265	0,53	132	0,61	133	0,47
Blanca	270	0,54	134	0,62	136	0,48
Bullas	575	1,15	167	0,77	408	1,44
Calasparra	499	1	201	0,93	298	1,05
Campos del Río	71	0,14	29	0,13	42	0,15
Caravaca de la Cruz	1445	2,9	451	2,09	994	3,52
Cartagena	6961	13,95	3235	14,96	3726	13,18
Cehegín	1040	2,08	329	1,52	711	2,52
Ceutí	374	0,75	132	0,61	242	0,86
Cieza	1598	3,2	596	2,76	1002	3,55
Fortuna	533	1,07	248	1,15	285	1,01
Fuente-Álamo	285	0,57	180	0,83	105	0,37

Jumilla	903	1,81	292	1,35	611	2,16
Librilla	210	0,42	69	0,32	141	0,5
Lorca	2630	5,27	1251	5,78	1379	4,88
Lorquí	281	0,56	91	0,42	190	0,67
Mazarrón	1050	2,1	510	2,36	540	1,91
Molina de Segura	2344	4,7	949	4,39	1395	4,94
Moratalla	630	1,26	197	0,91	433	1,53
Mula	822	1,65	353	1,63	469	1,66
Murcia	13350	26,76	5919	27,36	7431	26,29
Ojós	39	0,08	23	0,11	16	0,06
Pliego	216	0,43	85	0,39	131	0,46
Puerto-Lumbreras	331	0,66	144	0,67	187	0,66
Ricote	89	0,18	27	0,12	62	0,22
San Javier	775	1,55	363	1,68	412	1,46
San Pedro del Pinatar	727	1,46	360	1,66	367	1,3
Santomera	396	0,79	166	0,77	230	0,81
Torre-Pacheco	711	1,42	382	1,77	329	1,16
Torres de Cotillas (Las)	842	1,69	338	1,56	504	1,78
Totana	975	1,95	473	2,19	502	1,78
Ulea	59	0,12	29	0,13	30	0,11
Unión (La)	949	1,9	445	2,06	504	1,78
Villanueva del Río Segura	104	0,21	47	0,22	57	0,2
Yecla	104	0,21	47	0,22	57	0,2
Total	49895	100	21630	100	28265	100

EVOLUCIÓN INTERMENSUAL DEL PARO POR SEXO

Sexo	octubre 2007	noviembre 2007	Variación*
	Parados	Parados	
Hombre	21337	21630	1,37
Mujer	27332	28265	3,41
Total	48669	49895	2,52

* Variación relativa del mes actual respecto al mes anterior

Evolución intermensual del paro por sexo

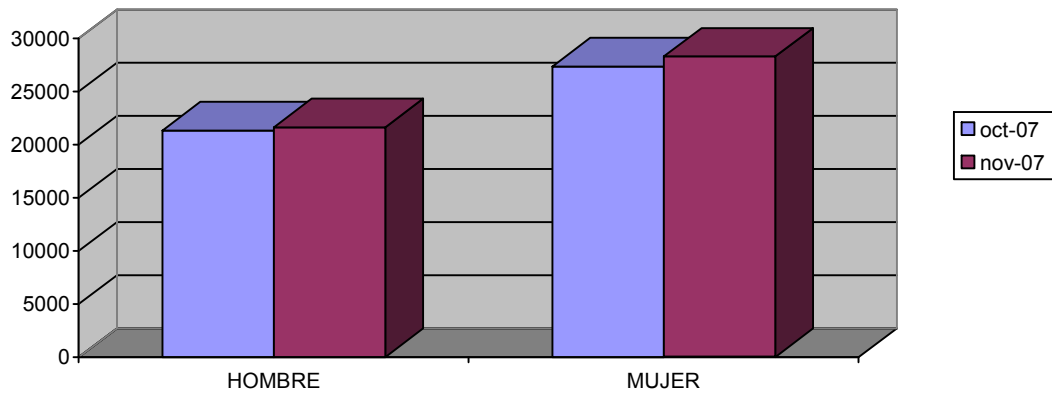

EVOLUCIÓN INTERANUAL DEL PARO POR SEXO

Sexo	noviembre 2006	noviembre 2007	
	Parados	Parados	Variación*
Hombre	17489	21630	23,68
Mujer	25962	28265	8,87
Total	43451	49895	14,83

* Variación relativa del mes actual respecto al mismo mes del año anterior

Evolución interanual del paro por sexo

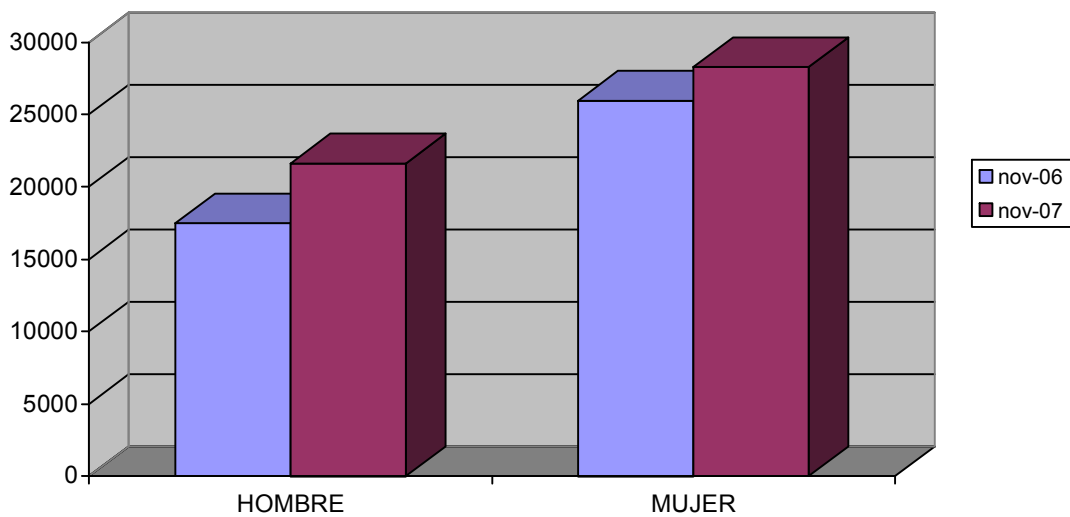

EVOLUCIÓN INTERMENSUAL DEL PARO POR EDAD

Edad	octubre 2007	noviembre 2007	
	Parados	Parados	Variación*
De 16 a 19 años	1846	1956	5,96
De 20 a 24 años	4455	4715	5,84
De 25 a 29 años	7260	7435	2,41
De 30 a 34 años	7818	8070	3,22
De 35 a 39 años	6930	7139	3,02
De 40 a 44 años	5874	5911	0,63
De 45 a 49 años	4720	4840	2,54
De 50 a 54 años	3635	3694	1,62
De 55 a 59 años	3334	3353	0,57
Más de 60 años	2797	2782	-0,54
Total	48669	49895	2,52

* Variación relativa del mes actual respecto al mes anterior

Evolución intermensual del paro por edad

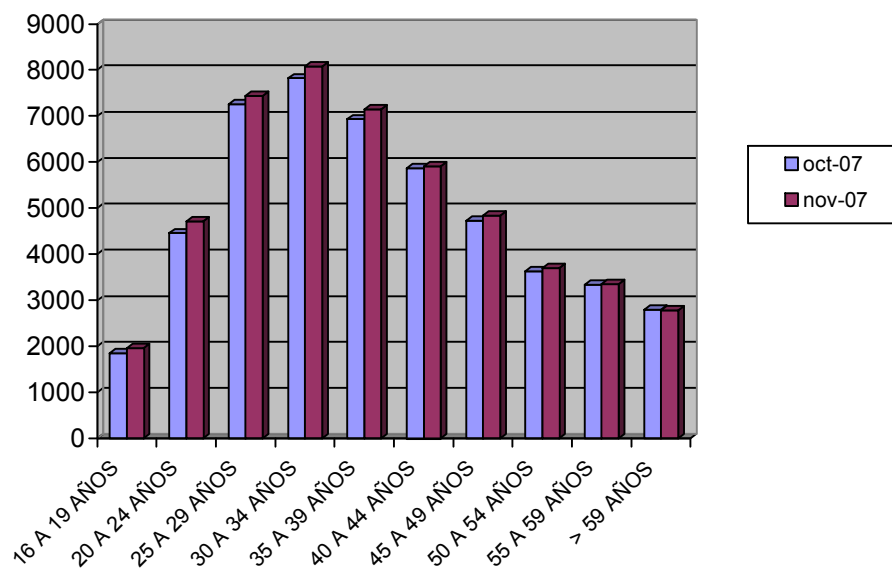

EVOLUCIÓN INTERANUAL DEL PARO POR EDAD

Edad	noviembre 2006	noviembre 2007	
	Parados	Parados	Variación*
De 16 a 19 años	1736	1956	12,67
De 20 a 24 años	4064	4715	16,02
De 25 a 29 años	6458	7435	15,13
De 30 a 34 años	7013	8070	15,07
De 35 a 39 años	6262	7139	14,01
De 40 a 44 años	5073	5911	16,52
De 45 a 49 años	4250	4840	13,88
De 50 a 54 años	3247	3694	13,77
De 55 a 59 años	3004	3353	11,62
Más de 60 años	2344	2782	18,69
Total	43451	49895	14,83

* Variación relativa del mes actual respecto al mismo mes del año anterior

Evolución interanual del paro por edad

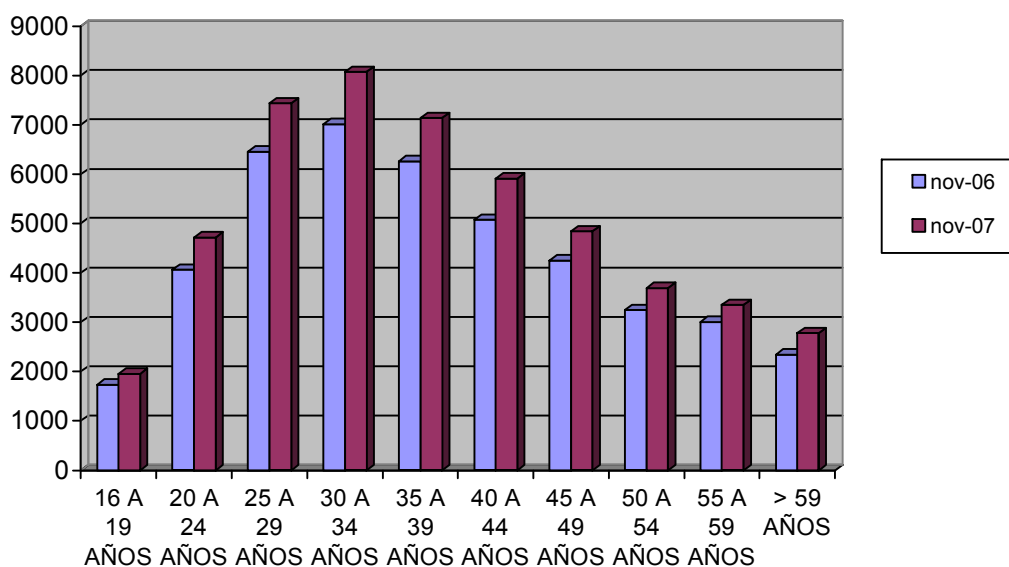

EVOLUCIÓN INTERMENSUAL DEL PARO POR SECTOR ECONÓMICO

Sector	octubre 2007	noviembre 2007	
	Parados	Parados	Variación*
Agricultura	2561	2740	6,99
Industria	7437	7604	2,25
Construcción	8685	8730	0,52
Servicios	26634	27281	2,43
Parados que buscan 1er empleo	3352	3540	5,61
Total	48669	49895	2,52

* Variación relativa del mes actual respecto al mes anterior

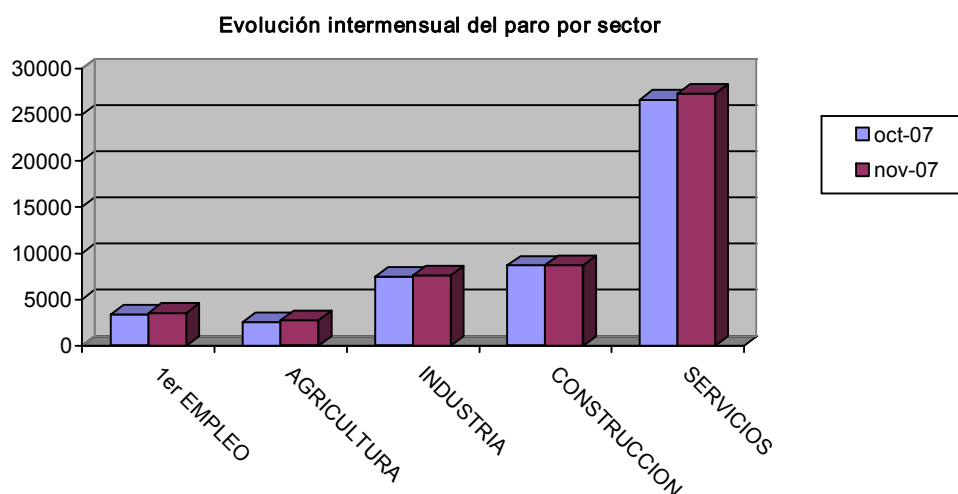

EVOLUCIÓN INTERANUAL DEL PARO POR SECTOR ECONÓMICO

Sector	noviembre 2006		noviembre 2007
	Parados	Parados	Variación*
Agricultura	2482	2740	10,39
Industria	7379	7604	3,05
Construcción	6511	8730	34,08
Servicios	23902	27281	14,14
Parados que buscan 1er empleo	3177	3540	11,43
Total	43451	49895	14,83

* Variación relativa del mes actual respecto al mismo mes del año anterior

Evolución interanual del paro por sector

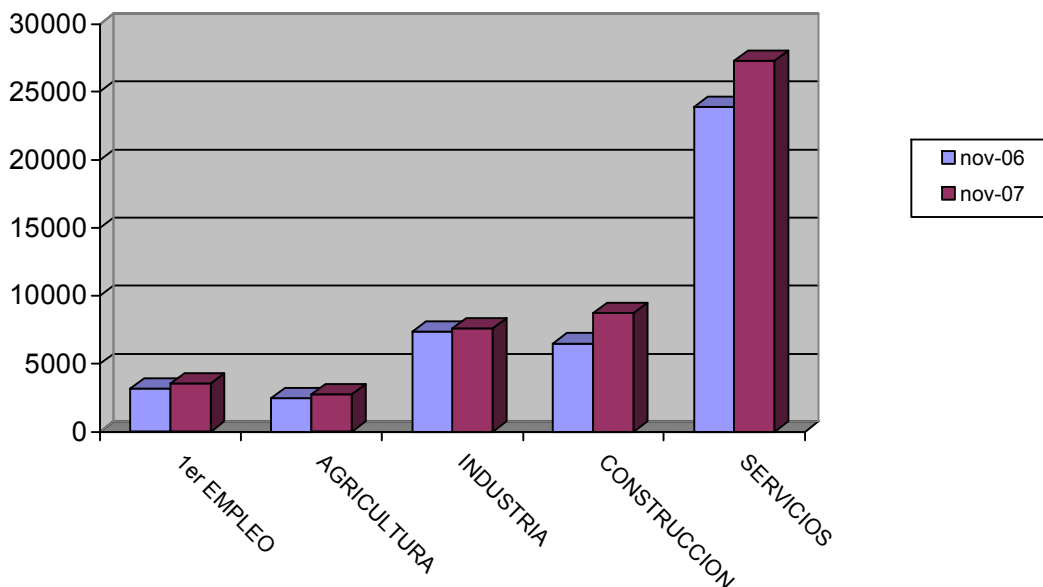

TASA DE PARO COMPARATIVA POR SEXO

Sexo	España		Murcia
	Tasa	Tasa	Variación*
Hombre	6,47	5,18	-1,29
Mujer	13,39	10,4	-2,99
Total	9,39	7,24	-2,15

* Variación absoluta de la tasa regional respecto a la nacional

Tasa de paro comparativa por sexo

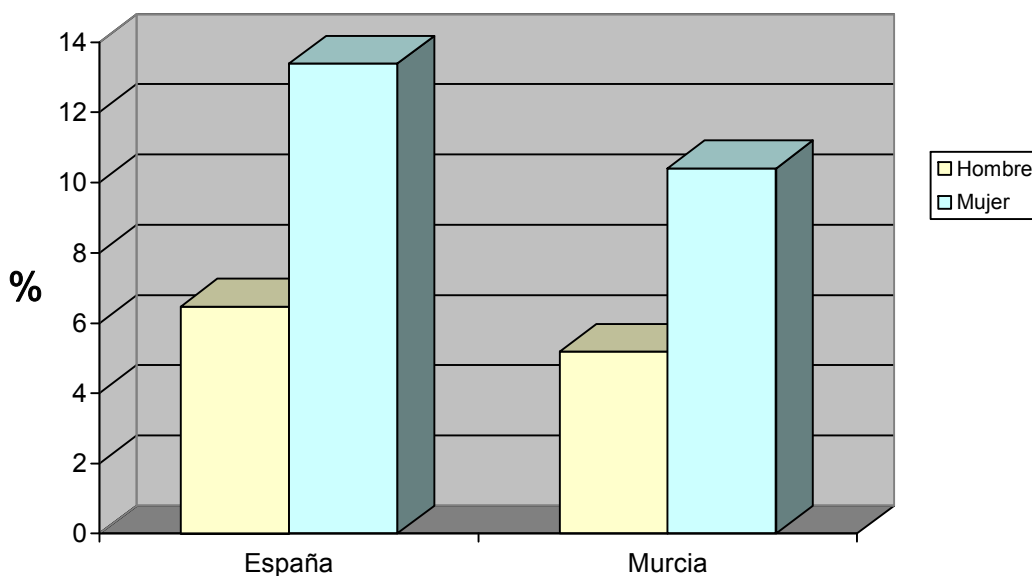

TASA DE PARO COMPARATIVA POR EDAD

Edad	España		Murcia	
	Tasa	Tasa	Variación*	
De 16 a 24 años	9,55	7,17	-2,38	
Mayores de 25 años	9,37	7,25	-2,12	
Total	9,39	7,24	-2,15	

* Variación absoluta de la tasa regional respecto a la nacional

Tasa de paro registrado por edad

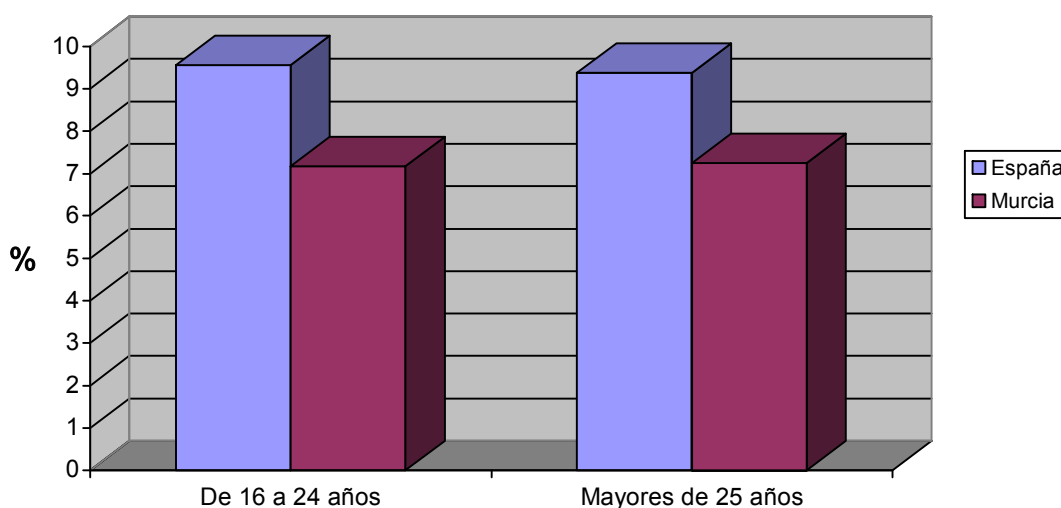

EVOLUCIÓN INTERANUAL COMPARATIVA DE LA TASA DE PARO POR SEXO

Sexo	España			Murcia		
	noviembre 2006	noviembre 2007	Variación*	noviembre 2006	noviembre 2007	Variación*
Hombre	6,16	6,47	0,31	4,46	5,18	0,72
Mujer	13,78	13,39	-0,39	10,22	10,4	0,18
Total	9,34	9,39	0,05	6,73	7,24	0,51

* Variación relativa del mes actual respecto al mismo mes del año anterior

Evolución interanual de las tasas de paro registrado. Hombres

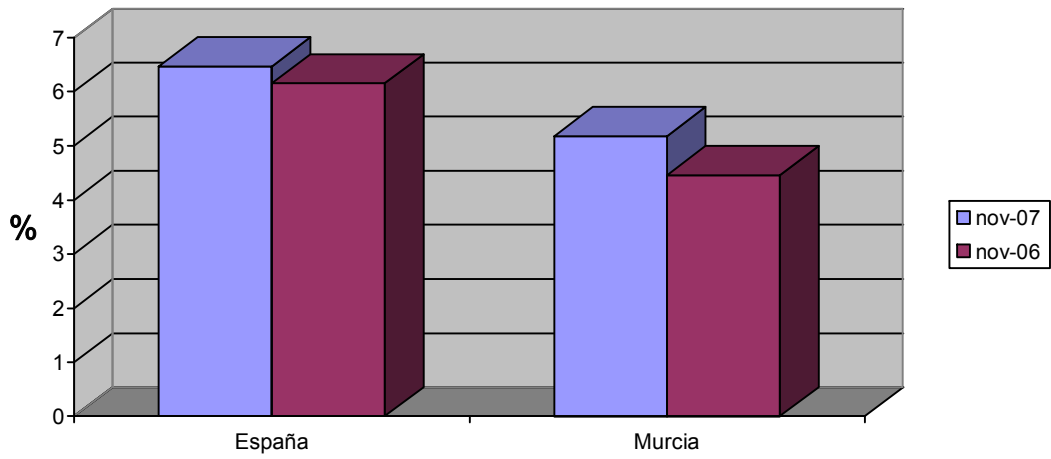

Evolución interanual de las tasas de paro registrado. Mujeres

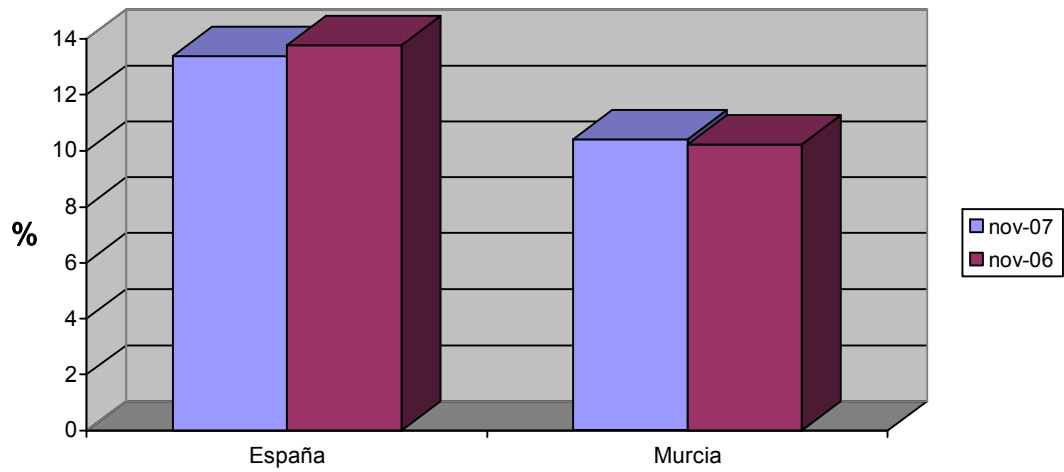

Demandas

DEMANDANTES POR SECTOR ECONÓMICO Y SEXO

Sector	Total		Hombres		Mujeres	
	Demandas	% s/total	Demandas	% s/total	Demandas	% s/total
Agricultura	7428	10,38	3804	11,95	3624	9,13
Industria	10101	14,12	4112	12,92	5989	15,08
Construcción	10957	15,32	9624	30,24	1333	3,36
Servicios	38723	54,13	13015	40,89	25708	64,75
Parados que buscan 1er empleo	4323	6,04	1275	4,01	3048	7,68
Total	71532	100	31830	100	39702	100

Demandantes por sector económico

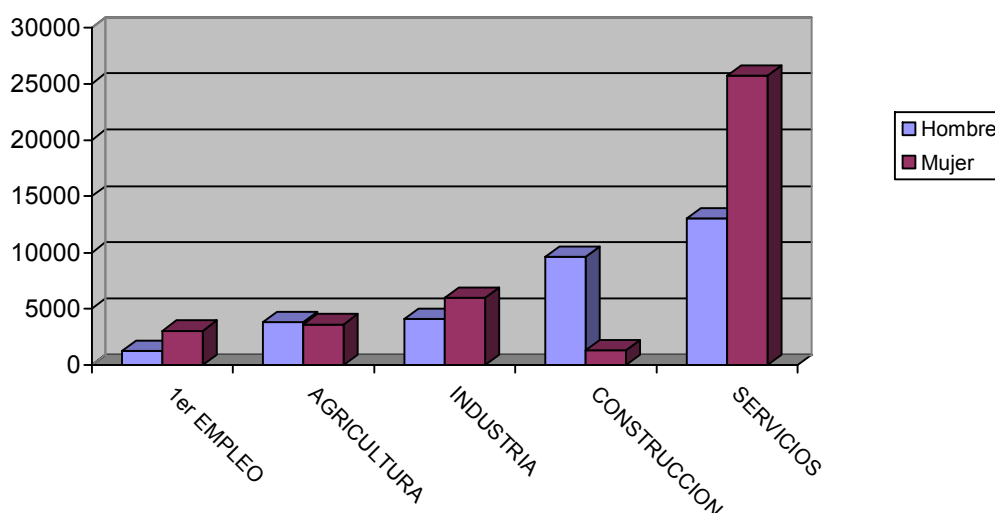

DEMANDANTES POR GRUPO DE OCUPACIÓN Y SEXO

Ocupación	Total		Hombres		Mujeres	
	Demandas	% s/total	Demandas	% s/total	Demandas	% s/total
Directivos	366	0,51	293	0,92	73	0,18
Técnicos y prof. científ.	3539	4,95	1070	3,36	2469	6,22
Técnicos de apoyo	3884	5,43	2012	6,32	1872	4,72
Administrativos	7809	10,92	1683	5,29	6126	15,43
Trab. serv. y comer.	13224	18,49	2298	7,22	10926	27,52
Trab. cualif. agr. pesca	4160	5,82	2007	6,31	2153	5,42
Trab. cualif. ind. manuf.	11148	15,58	9002	28,28	2146	5,41
Operadores de maquinaria	4844	6,77	3202	10,06	1642	4,14
Trab. no cualificados	22490	31,44	10207	32,07	12283	30,94
Fuerzas Armadas	68	0,1	56	0,18	12	0,03
Total	71532	100	31830	100	39702	100

Demandantes por Gran Grupo de Ocupación

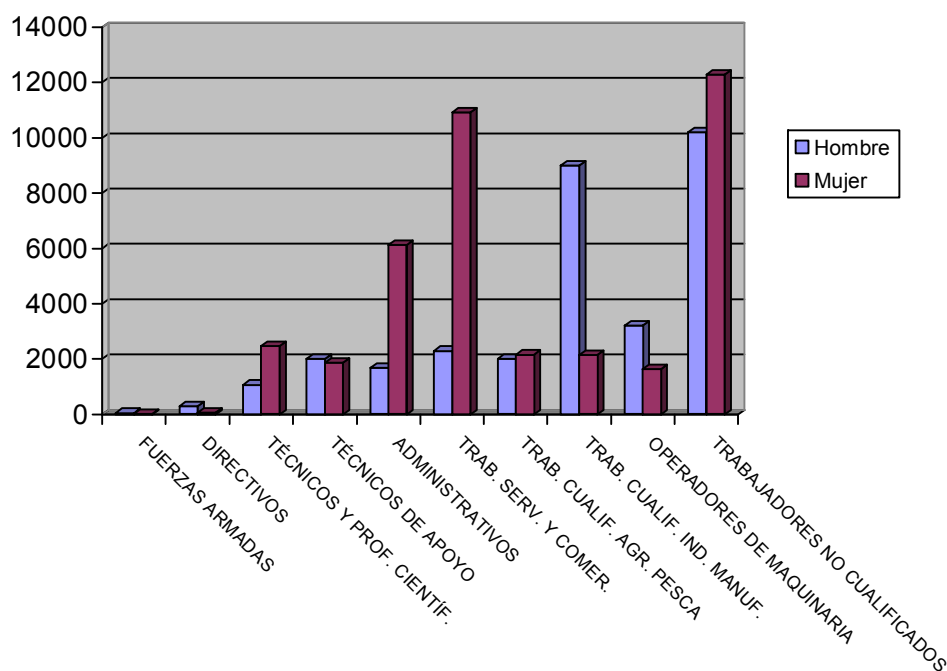

LAS DIEZ OCUPACIONES MÁS DEMANDADAS

Ocupación	Total	
	Demandas	% s/total*
Personal de limpieza o limpiador, en general	13156	6,57
Dependiente de comercio, en general	11539	5,76
Empleado administrativo, en general	10093	5,04
Peón de la construcción de edificios	7188	3,59
Peón de la industria manufacturera, en general	6477	3,23
Albañil	5175	2,58
Peón de la industria de la alimentación, bebidas y tabaco	5133	2,56
Peón agrícola, en general	5023	2,51
Camarero, en general	4173	2,08
Trabajador agrícola excepto en huertas, viveros y jardines	3571	1,78
Total	35,69	

* Sobre el total de ocupaciones demandadas

Hombres

Ocupación	Total	
	Demandas	%*
Peón de la construcción de edificios	6866	8,4
Albañil	4858	5,94
Peón agrícola, en general	3327	4,07
Peón de la industria manufacturera, en general	3230	3,95
Mozo de carga y descarga, almacén y/o mercado de abastos	2755	3,37
Conductor de furgoneta hasta 3,5 t.	2425	2,97
Empleado administrativo, en general	2012	2,46
Trabajador agrícola excepto en huertas, viveros y jardines	1938	2,37
Jardinero, en general	1703	2,08
Camarero, en general	1505	1,84
Total		37,46

* Sobre el total de ocupaciones demandadas por hombres

Mujeres

Ocupación	Total	
	Demandas	%*
Personal de limpieza o limpiador, en general	11994	10,11
Dependiente de comercio, en general	10318	8,7
Empleado administrativo, en general	8081	6,81
Peón de la industria de la alimentación, bebidas y tabaco	4160	3,51
Peón de la industria manufacturera, en general	3247	2,74
Cajero de comercio	3201	2,7
Camarero, en general	2668	2,25
Cocinero, en general	2363	1,99
Asistente domiciliario	2362	1,99
Pinche de cocina	2361	1,99
Total		42,78

* Sobre el total de ocupaciones demandadas por mujeres

Ofertas

PUESTOS OFERTADOS POR SECTOR ECONÓMICO

Sector	Total	
	Ofertas	% s/total
Agricultura	117	11,48
Industria	88	8,64
Construcción	168	16,49
Servicios	635	62,32
Sector sin actividad	11	1,08
Total	1019	100

Puestos ofertados por sector económico

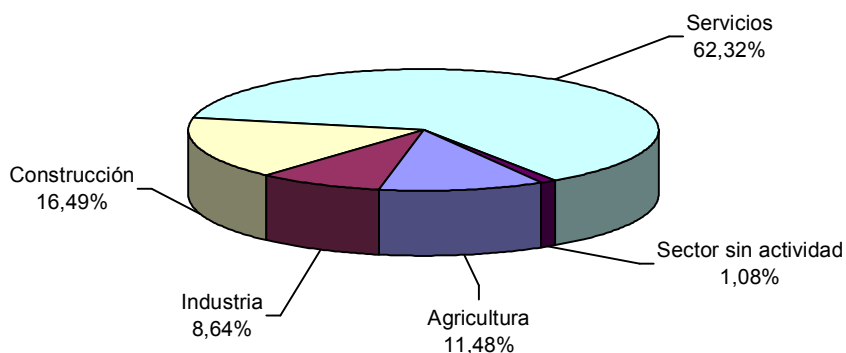

PUESTOS OFERTADOS POR GRUPO DE OCUPACIÓN

Ocupación	Total	
	Ofertas	% s/total
Directivos	2	0,2
Técnicos y prof. científ.	56	5,5
Técnicos de apoyo	77	7,56
Administrativos	99	9,72
Trab. serv. y comer.	193	18,94
Trab. cualif. agr. pesca	190	18,65
Trab. cualif. ind. manuf.	212	20,8
Operadores de maquinaria	79	7,75
Trab. no cualificados	111	10,89
Fuerzas Armadas	0	0
Total	1019	100

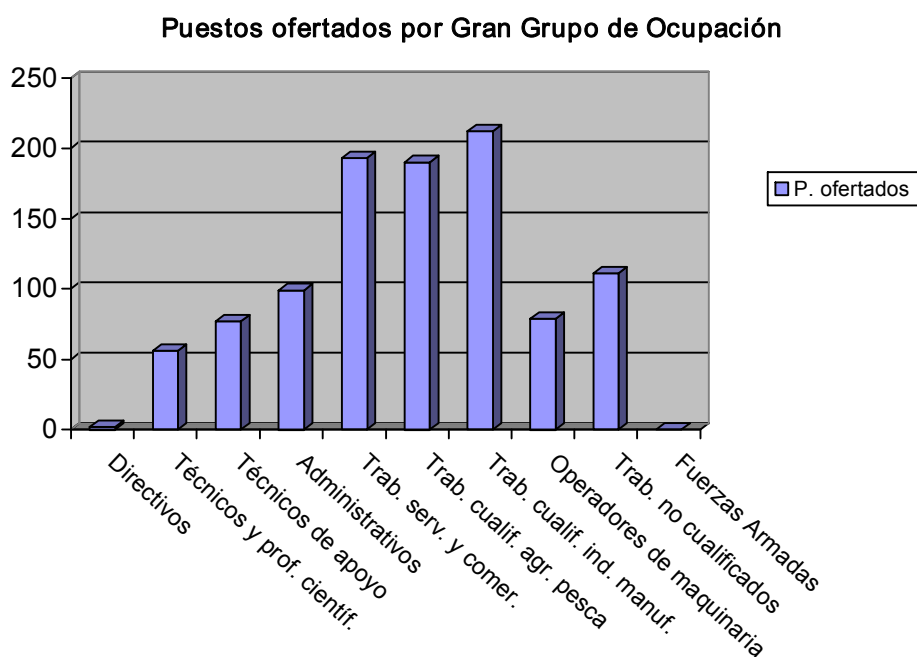

LAS DIEZ OCUPACIONES MÁS OFERTADAS

Ocupación	Total	
	Ofertas	%*
Trabajador agrícola excepto en huertas, viveros y jardines	155	15,21
Empleado administrativo, en general	67	6,58
Albañil	48	4,71
Camarero, en general	36	3,53
Carpintero, en general	34	3,34
Cocinero, en general	33	3,24
Dependiente de comercio, en general	29	2,85
Mozo de carga y descarga, almacén y/o mercado de abastos	28	2,75
Jardinero, en general	27	2,65
Peón de la construcción de edificios	18	1,77
Total	46,61	

* Sobre el total de ofertas

EVOLUCIÓN INTERMENSUAL DE LOS PUESTOS OFERTADOS POR SECTOR ECONÓMICO

Sector	octubre 2007	noviembre 2007	
	Ofertas	Ofertas	Variación*
Agricultura	14	117	735,71
Industria	99	88	-11,11
Construcción	226	168	-25,66
Servicios	1224	635	-48,12
Sin actividad	10	11	10
Total	1573	1019	-35,22

* Variación relativa del mes actual respecto al mes anterior

Evolución intermensual de los puestos ofertados por sector

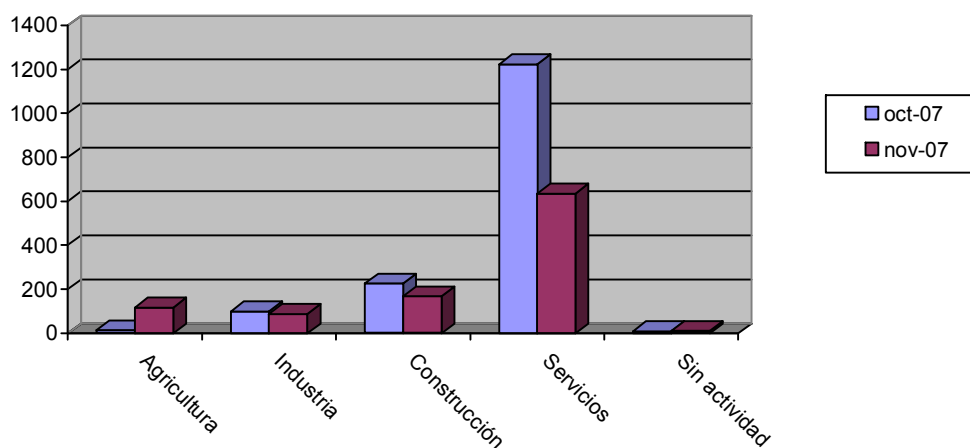

EVOLUCIÓN INTERANUAL DE LOS PUESTOS OFERTADOS POR SECTOR ECONÓMICO

Sector	noviembre 2006	noviembre 2007	
	Ofertas	Ofertas	Variación*
Agricultura	11	117	963,64
Industria	111	88	-20,72
Construcción	224	168	-25
Servicios	1012	635	-37,25
Sin actividad	6	11	83,33
Total	1364	1019	-25,29

* Variación relativa del mes actual respecto al mismo mes del año anterior

Evolución interanual de los puestos ofertados por sector

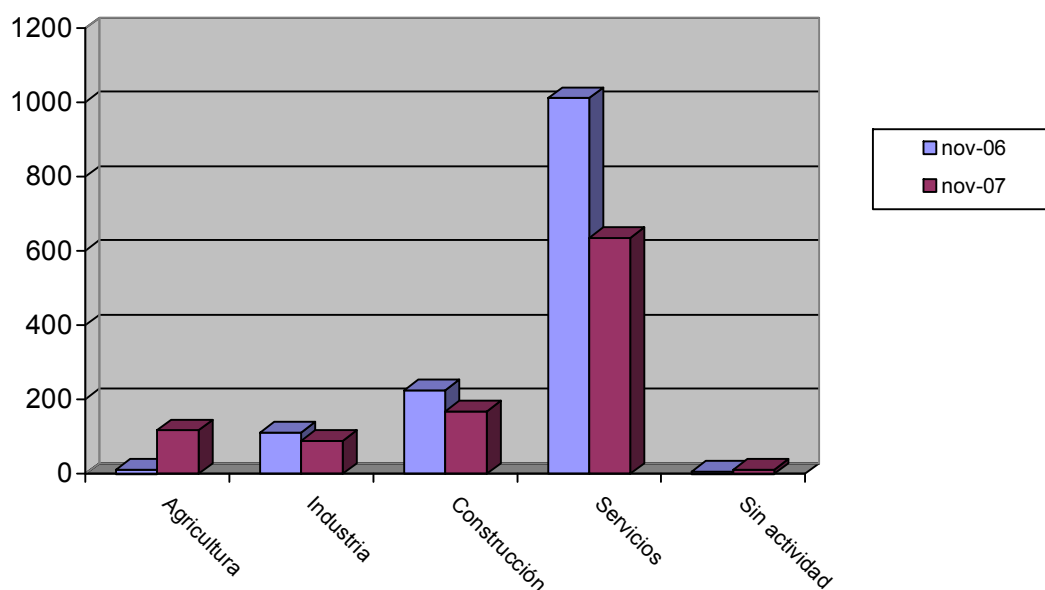

EVOLUCIÓN INTERMENSUAL DE LOS PUESTOS OFERTADOS POR GRUPO DE OCUPACIÓN

Ocupación	octubre 2007		noviembre 2007	
	Ofertas	Ofertas	Ofertas	Variación*
Directivos		3	2	-33,33
Técnicos y prof. científ.		93	56	-39,78
Técnicos de apoyo		142	77	-45,77
Administrativos		135	99	-26,67
Trab. serv. y comer.		228	193	-15,35
Trab. cualif. agr. pesca		376	190	-49,47
Trab. cualif. ind. manuf.		280	212	-24,29
Operadores de maquinaria		76	79	3,95
Trab. no cualificados		240	111	-53,75
Fuerzas Armadas		0	0	
Total		1573	1019	-35,22

* Variación relativa del mes actual respecto al mes anterior

Evolución intermensual de los puestos ofertados por Gran Grupo de Ocupación

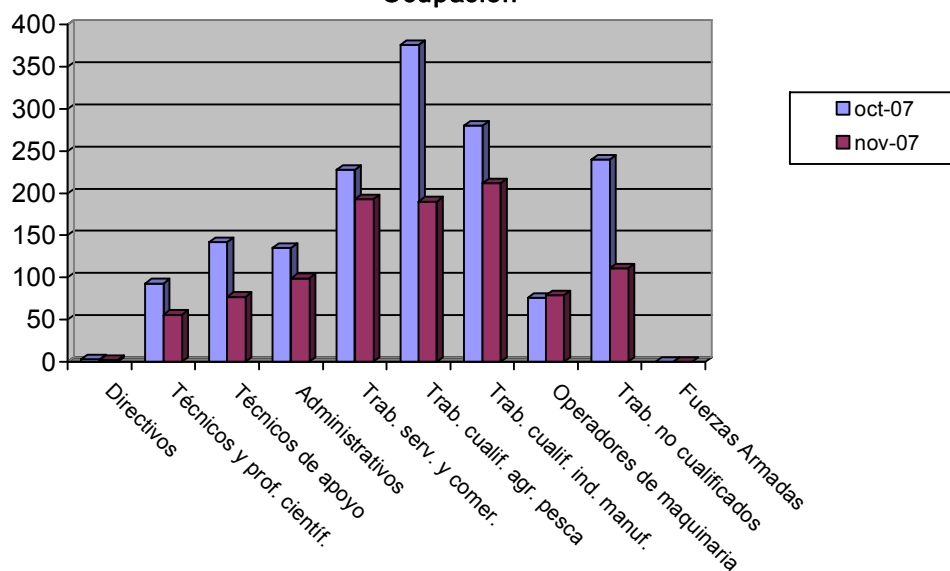

EVOLUCIÓN INTERANUAL DE LOS PUESTOS OFERTADOS POR GRUPO DE OCUPACIÓN

Ocupación	noviembre 2006	noviembre 2007	
	Ofertas	Ofertas	Variación*
Directivos	2	2	0
Técnicos y prof. científ.	34	56	64,71
Técnicos de apoyo	75	77	2,67
Administrativos	93	99	6,45
Trab. serv. y comer.	250	193	-22,8
Trab. cualif. agr. pesca	114	190	66,67
Trab. cualif. ind. manuf.	418	212	-49,28
Operadores de maquinaria	155	79	-49,03
Trab. no cualificados	223	111	-50,22
Fuerzas Armadas	0	0	
Total	1364	1019	-25,29

* Variación relativa del mes actual respecto al mismo mes del año anterior

Evolución interanual de los puestos ofertados por Gran Grupo de Ocupación

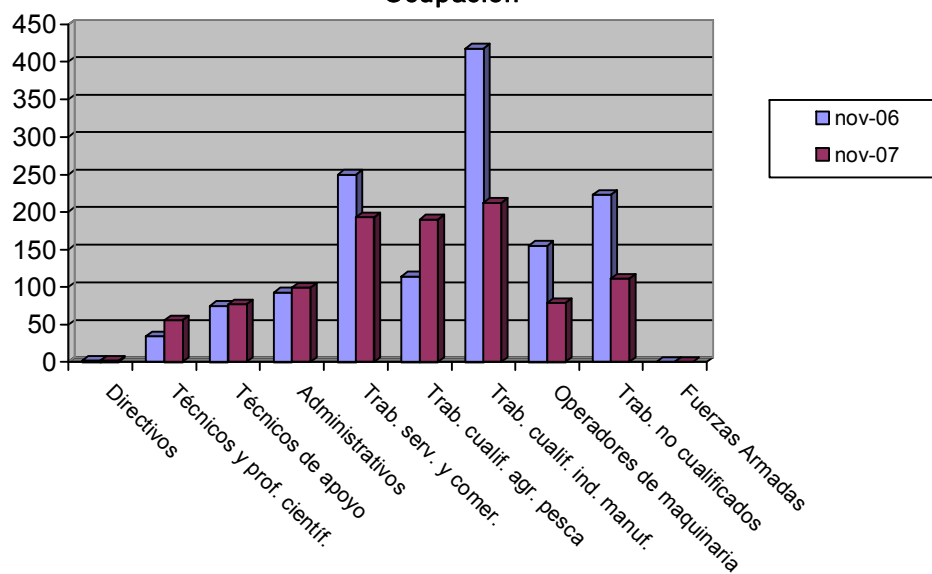

Contratos

DISTRIBUCIÓN DE CONTRATOS POR SECTOR ECONÓMICO

Sector	Total		Hombres		Mujeres	
	Contratos	% s/total	Contratos	% s/total	Contratos	% s/total
Agricultura	11163	16,81	7997	19,07	3166	12,93
Industria	4326	6,51	2661	6,35	1665	6,8
Construcción	10549	15,88	10076	24,03	473	1,93
Servicios	40378	60,8	21198	50,55	19180	78,34
Total	66416	100	41932	100	24484	100

Contratos por sector económico

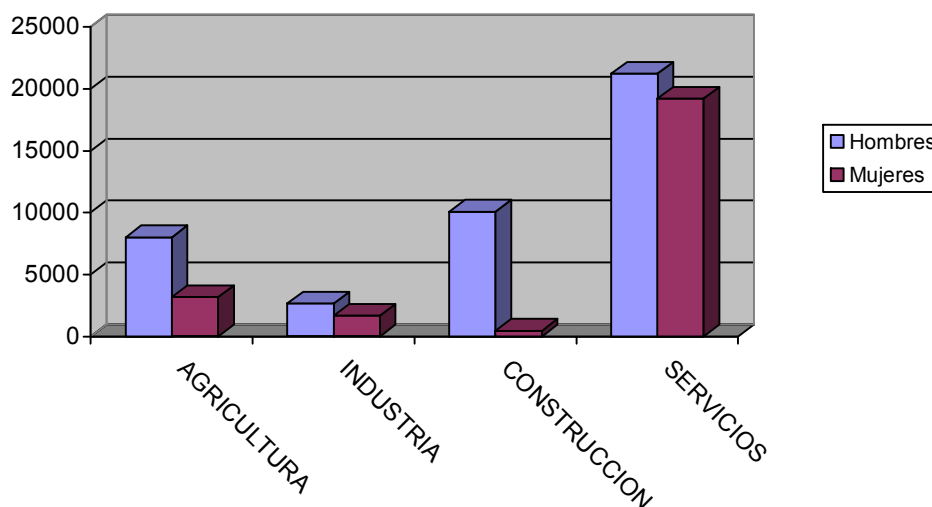

DISTRIBUCIÓN DE CONTRATOS POR MODALIDAD Y SEXO

Modalidad	Total		Hombres		Mujeres	
	Contratos	% s/total	Contratos	% s/total	Contratos	% s/total
Total Indefinidos	6276	9,45	3629	8,65	2647	10,81
Total Temporales	60140	90,55	38303	91,35	21837	89,19
Total	66416	100	41932	100	24484	100

Contratación por modalidad

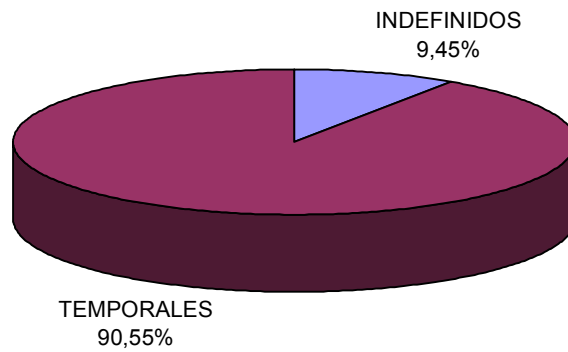

Contratación por modalidad

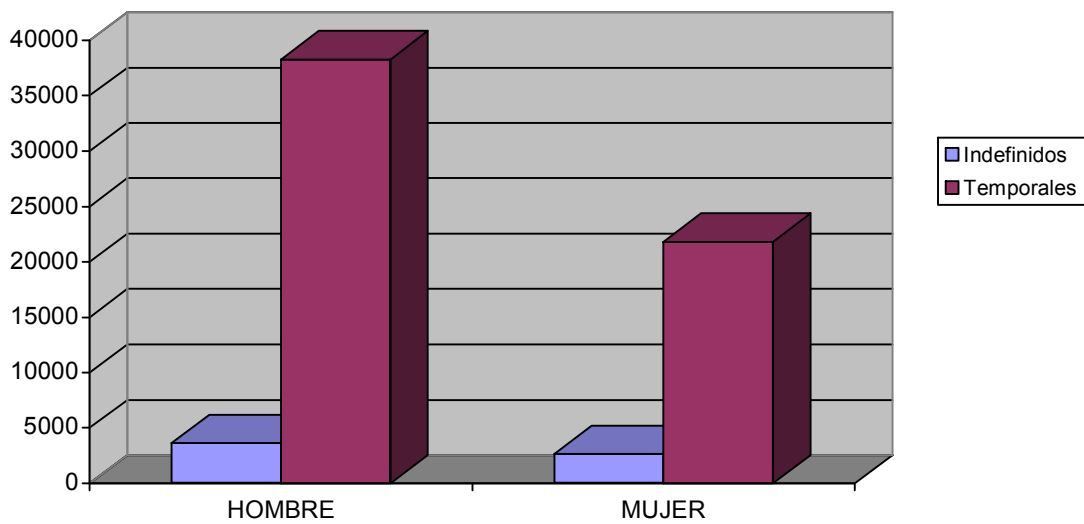

DISTRIBUCIÓN DE CONTRATOS INDEFINIDOS POR SEXO

Modalidad Indefinidos	Total		Hombres		Mujeres	
	Contratos	% s/total	Contratos	% s/total	Contratos	% s/total
Ordinarios	3157	50,3	1806	49,77	1351	51,04
Fomento Empleo	551	8,78	276	7,61	275	10,39
Minusválidos indefinidos	58	0,92	34	0,94	24	0,91
Conversiones	2510	39,99	1513	41,69	997	37,67
Total	6276	100	3629	100	2647	100

Contratos indefinidos

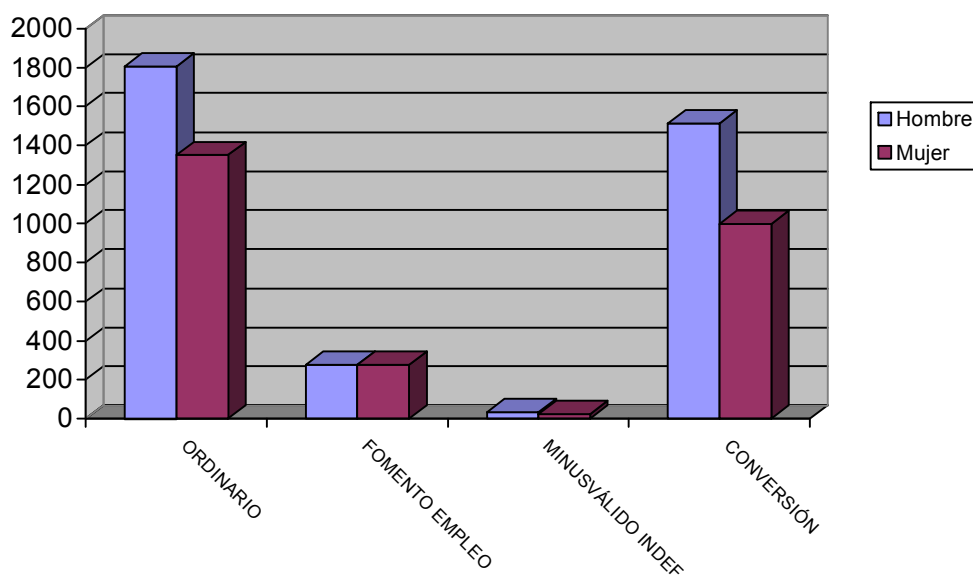

DISTRIBUCIÓN DE CONTRATOS TEMPORALES POR SEXO

Modalidad Temporales	Total		Hombres		Mujeres	
	Contratos	% s/total	Contratos	% s/total	Contratos	% s/total
Obra y servicio	32142	53,45	22958	59,94	9184	42,06
Eventual	25087	41,71	14315	37,37	10772	49,33
Prácticas / Formación	524	0,87	339	0,89	185	0,85
Resto	2387	3,97	691	1,8	1696	7,77
Total	60140	100	38303	100	21837	100

Contratos temporales

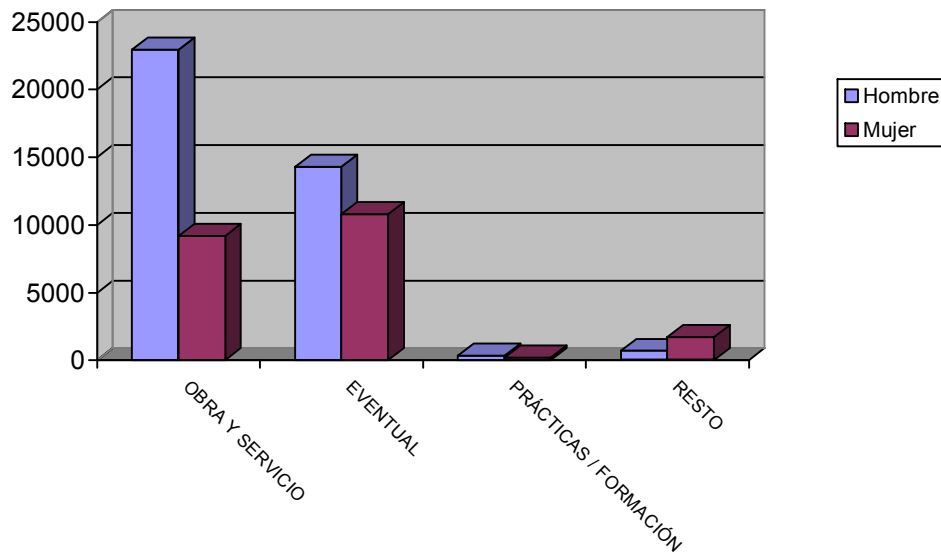

DISTRIBUCIÓN COMPARATIVA DE LA CONTRATACIÓN POR MODALIDAD

Modalidad	España		Murcia	
	Contratos	% s/total	Contratos	% s/total
Total Indefinidos	190015	11,94	6276	9,45
Total Temporales	1402003	88,06	60140	90,55
Total	1592018	100	66416	100

Distribución porcentual comparativa de la contratación por modalidad

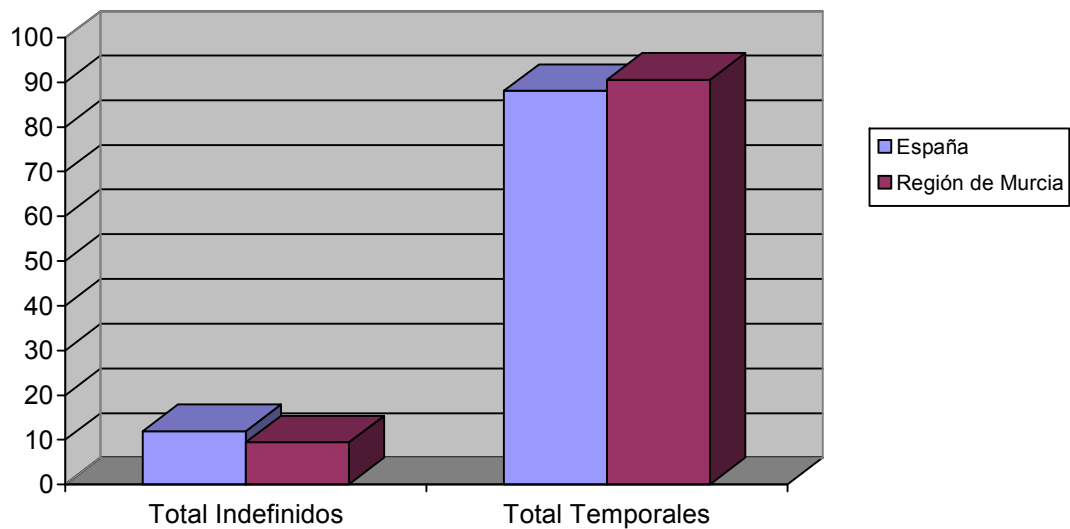

DISTRIBUCIÓN COMPARATIVA DE LA CONTRATACIÓN INDEFINIDA

Modalidad indefinidos	España		Murcia	
	Contratos	% s/total	Contratos	% s/total
Ordinarios	89556	47,13	3157	50,3
Fomento Empleo	26834	14,12	551	8,78
Minusválidos indefinidos	871	0,46	58	0,92
Conversiones	72528	38,17	2510	39,99
Total Indefinidos	190015	100	6276	100

Distribución porcentual comparativa de la contratación indefinida

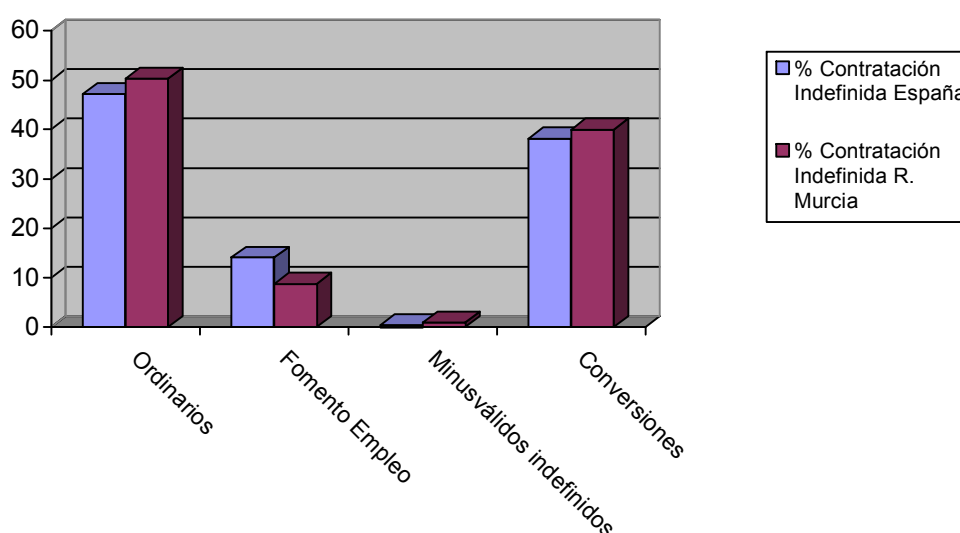

DISTRIBUCIÓN COMPARATIVA DE CONTRATOS TEMPORALES

Modalidad temporales	España		Murcia	
	Contratos	% s/total	Contratos	% s/total
Obra y servicio	596619	42,55	32142	53,45
Eventual	645717	46,06	25087	41,71
Prácticas / Formación	5907	0,42	524	0,87
Resto	6788	0,48	2387	3,97
Total Temporales	1402003	100	60140	100

Distribución porcentual comparativa de la contratación temporal

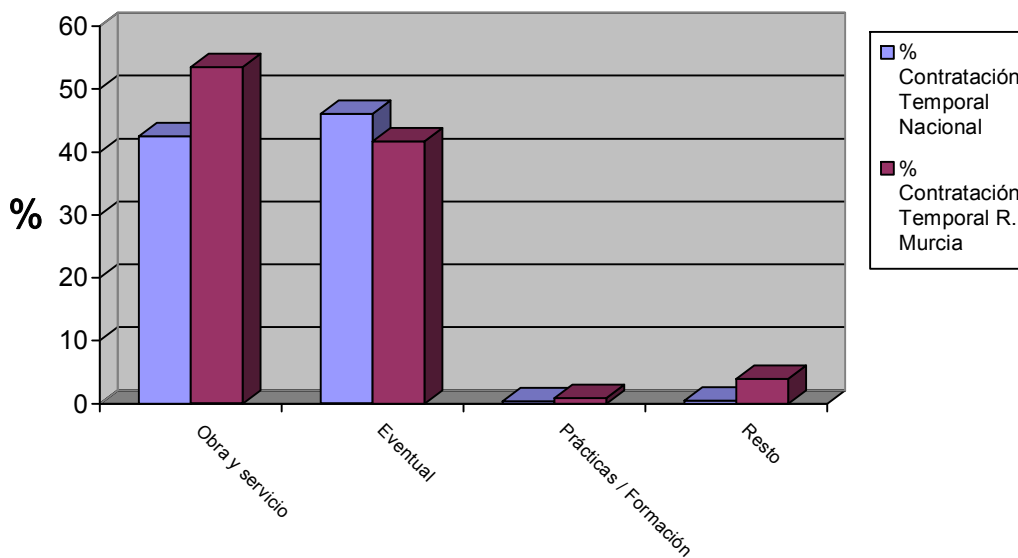

EVOLUCIÓN DE LA CONTRATACIÓN INDEFINIDA EN VARIOS AÑOS

	noviembre 2003	noviembre 2004	noviembre 2005	noviembre 2006	noviembre 2007
Contratos Indefinidos	3201	4068	4932	7831	6276
% sobre Total de Contr.	13,04	11,97	9,96	8,44	9,45

Evolución interanual del porcentaje de contratación indefinida en los últimos cinco años

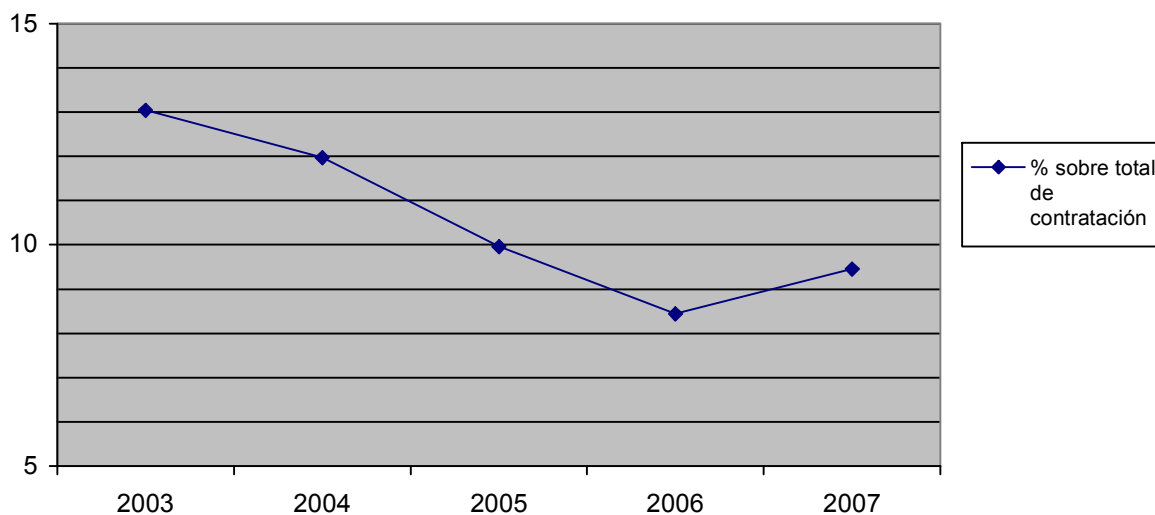

DISTRIBUCIÓN DE LA CONTRATACIÓN POR GRUPO DE OCUPACIÓN

Ocupación	Total		Hombres		Mujeres	
	Contratos	% s/total	Contratos	% s/total	Contratos	% s/total
Directivos	93	0,14	70	0,17	23	0,09
Técnicos y prof. científ.	2062	3,1	962	2,29	1100	4,49
Técnicos de apoyo	3086	4,65	1684	4,02	1402	5,73
Administrativos	3487	5,25	887	2,12	2600	10,62
Trab. serv. y comer.	10882	16,38	3661	8,73	7221	29,49
Trab. cualif. agr. pesca	2608	3,93	1700	4,05	908	3,71
Trab. cualif. ind. manif.	10425	15,7	9325	22,24	1100	4,49
Operadores de maquinaria	3477	5,24	3148	7,51	329	1,34
Trab. no cualificados	30293	45,61	20493	48,87	9800	40,03
Fuerzas Armadas	3	0	2	0	1	0
Total	66416	100	41932	100	24484	100

Contratos por grupo de ocupación

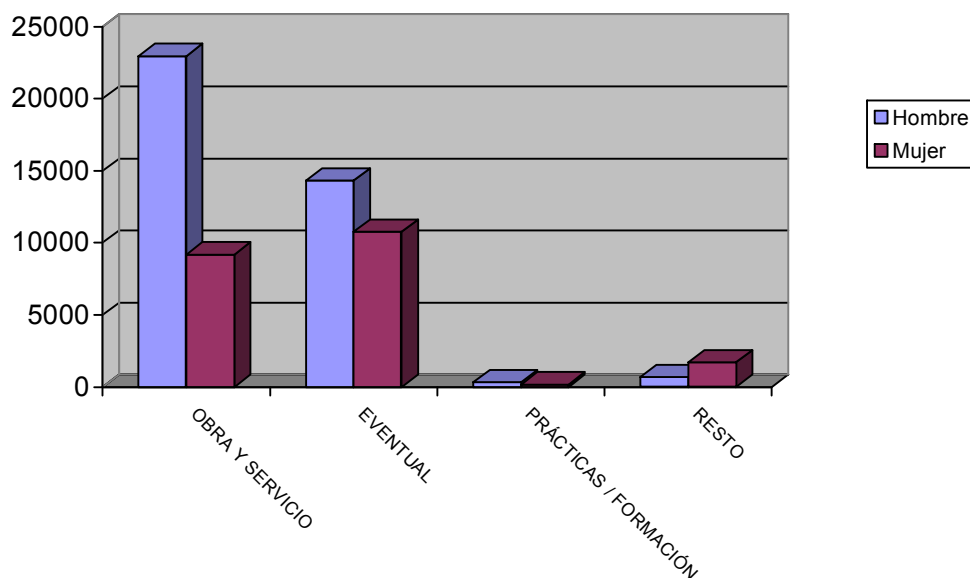

LAS DIEZ OCUPACIONES MÁS CONTRATADAS

Ocupación	Total	
	Contratos	%*
Peones agrícolas	19495	29,35
Camareros, bármanes y asimilados	4619	6,95
Albañiles y mamposteros	4383	6,6
Dependientes y exhibidores en tiendas, almacenes, quioscos y mercados	3148	4,74
Peones de industrias manufactureras	2680	4,04
Pinche de cocina	2061	3,1
Peones de la construcción de edificios	2032	3,06
Trabajador agrícola de frutales, en general	1848	2,78
Peones del transporte y descargadores	1813	2,73
Conductores de camiones	1555	2,34
Total		29,35

* Sobre el total de contratos

Hombres

Ocupación	Total	
	Contratos	%*
Peones agrícolas	13779	32,86
Albañiles y mamposteros	4336	10,34
Camareros, bármanes y asimilados	2183	5,21
Peones de la construcción de edificios	2007	4,79
Conductores de camiones	1504	3,59
Peones de industrias manufactureras	1384	3,3
Peones del transporte y descargadores	1342	3,2
Trabajador agrícola de frutales, en general	1330	3,17
Trabajadores en hormigón armado, enfoscadores, ferrallistas y asimilados	863	2,0
Dependientes y exhibidores en tiendas, almacenes, quioscos y mercados	675	1,61
Total		32,86

* Sobre el total de contratos para hombres

Mujeres

Ocupación	Total	
	Contratos	%*
Peones agrícolas	5716	23,35
Dependientes y exhibidores en tiendas, almacenes, quioscos y mercados	2473	10,1
Camareros, bármanes y asimilados	2436	9,95
Pinche de cocina	1790	7,31
Peones de industrias manufactureras	1296	5,29
Cocineros y otros preparadores de comidas	622	2,54
Guías y azafatas de tierra	547	2,23
Auxiliares administrativos con tareas de atención al público no clasificados anteriormente	536	2,19
Trabajador agrícola de frutales, en general	518	2,12
Taquígrafos y mecanógrafos	503	2,05
Total		67,13

* Sobre el total de contratos para mujeres

EVOLUCIÓN INTERMENSUAL DE LA CONTRATACIÓN POR SEXO

Sexo	octubre 2007	noviembre 2007	
	Contratos	Contratos	Variación*
Hombre	45625	41932	-8,09
Mujer	31773	24484	-22,94
Total	77398	66416	-14,19

Evolución intermensual de la contratación por sexo

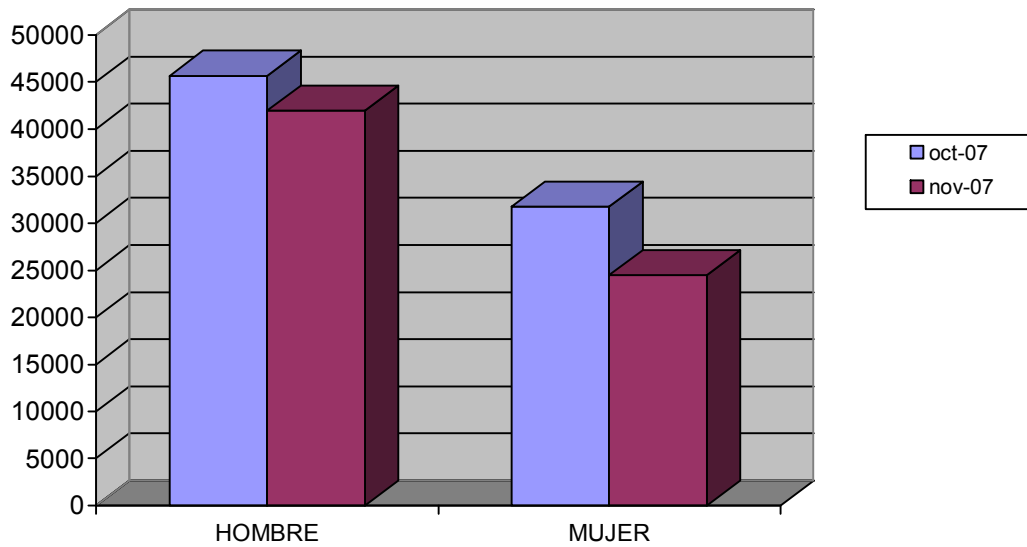

EVOLUCIÓN INTERANUAL DE LA CONTRATACIÓN POR SEXO

Sexo	noviembre 2006	noviembre 2007	
	Contratos	Contratos	Variación*
Hombre	46190	41932	-9,22
Mujer	28208	24484	-13,2
Total	74398	66416	-10,73

Evolución interanual de la contratación por sexo

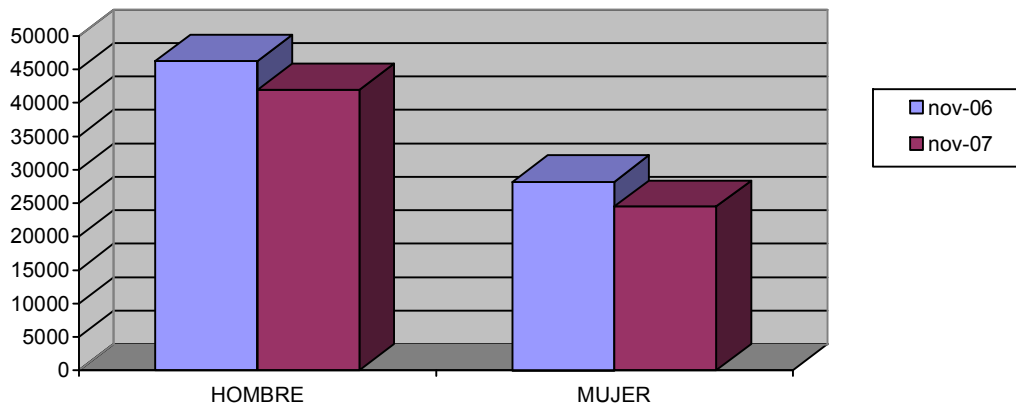

EVOLUCIÓN INTERMENSUAL DE LA CONTRATACIÓN POR SECTOR ECONÓMICO

Sector	octubre 2007	noviembre 2007	
	Contratos	Contratos	Variación*
Agricultura	10091	11163	10,62
Industria	5379	4326	-19,58
Construcción	12252	10549	-13,9
Servicios	49676	40378	-18,72
Total	77398	66416	-14,19

* Variación relativa del mes actual respecto al mes anterior

Evolución intermensual de la contratación por sector

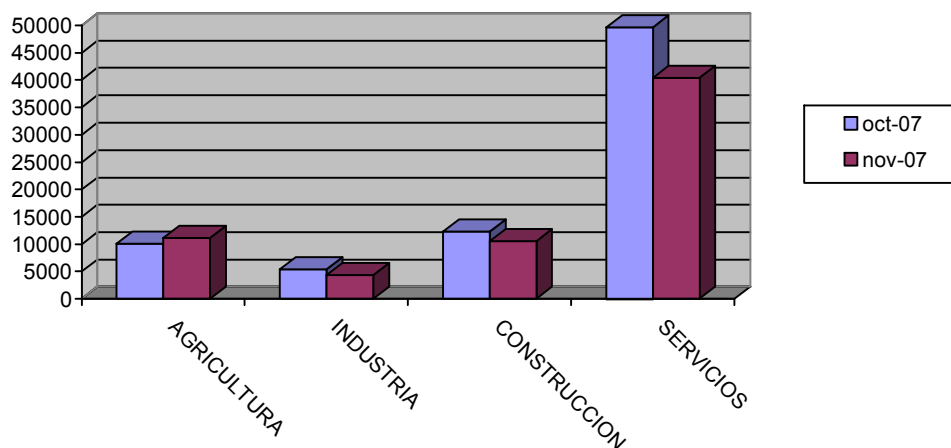

EVOLUCIÓN INTERANUAL DE LA CONTRATACIÓN POR SECTOR ECONÓMICO

Sector	noviembre 2006	noviembre 2007	
	Contratos	Contratos	Variación*
Agricultura	13467	11163	-17,11
Industria	4688	4326	-7,72
Construcción	11379	10549	-7,29
Servicios	44864	40378	-10
Total	74398	66416	-10,73

* Variación relativa del mes actual respecto al mismo mes del año anterior

Evolución interanual de la contratación por sector

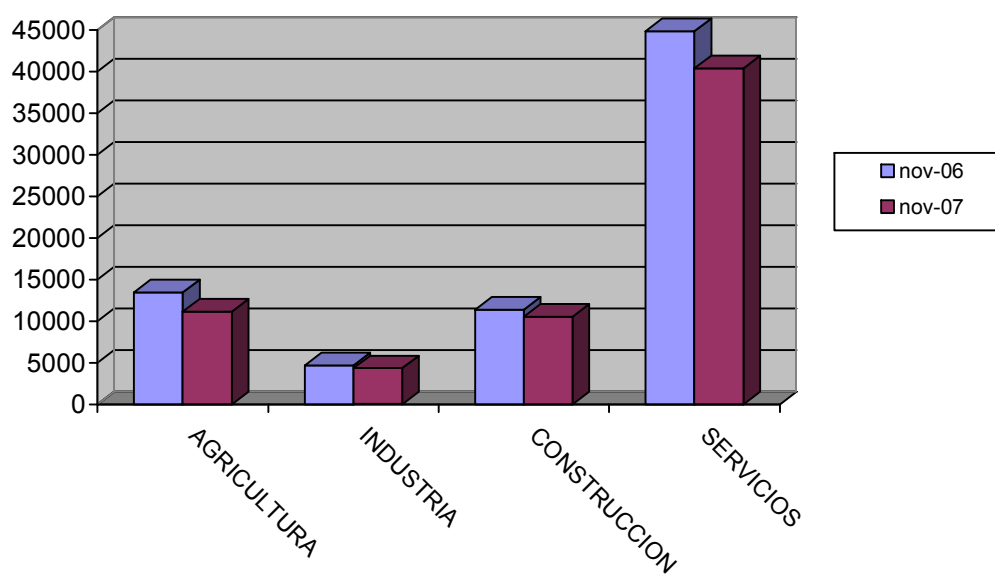

EVOLUCIÓN INTERMENSUAL DE LA CONTRATACIÓN INDEFINIDA

Modalidad indefinida	octubre 2007		noviembre 2007
	Contratos	Contratos	Variación*
Ordinarios	4020	3157	-21,47
Fomento Empleo	744	551	-25,94
Minusválidos indefinidos	68	58	-14,71
Conversiones	3034	2510	-17,27
Total Indefinidos	7866	6276	-14,19

* Variación relativa del mes actual respecto al mes anterior

Evolución intermensual de la contratación indefinida

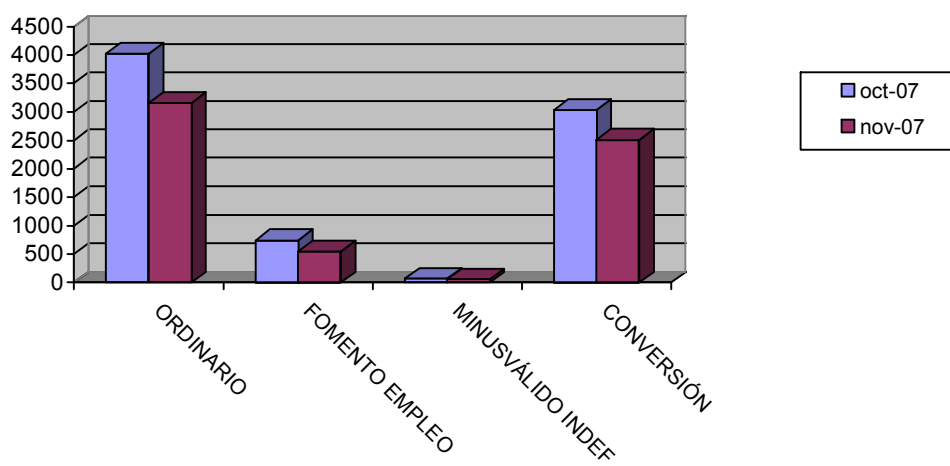

EVOLUCIÓN INTERANUAL DE LA CONTRATACIÓN INDEFINIDA

Modalidad indefinida	noviembre		Variación*
	2006	noviembre 2007	
Ordinarios	3053	3157	3,41
Fomento Empleo	819	551	-32,72
Minusválidos indefinidos	65	58	-10,77
Conversiones	3894	2510	-35,54
Total Indefinidos	7831	6276	-10,73

* Variación relativa del mes actual respecto al mismo mes del año anterior

Evolución interanual de la contratación indefinida

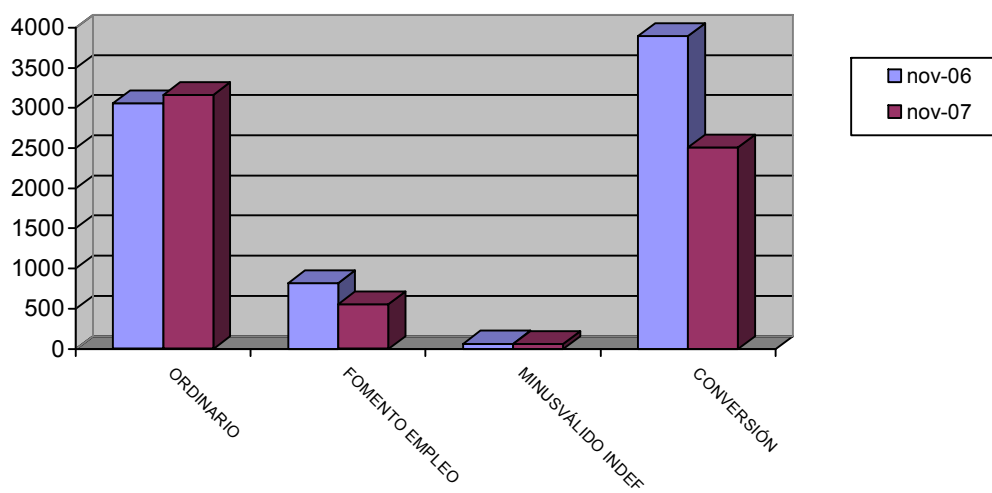

EVOLUCIÓN INTERMENSUAL DE LA CONTRATACIÓN TEMPORAL

Modalidad temporales	octubre 2007	noviembre 2007	
	Contratos	Contratos	Variación*
Obra y servicio	35837	32142	-10,31
Eventual	30271	25087	-17,13
Prácticas / Formación	609	524	-13,96
Resto	2815	2387	-15,2
Total Temporales	69532	60140	-14,19

* Variación relativa del mes actual respecto al mes anterior

Evolución intermensual de la contratación temporal

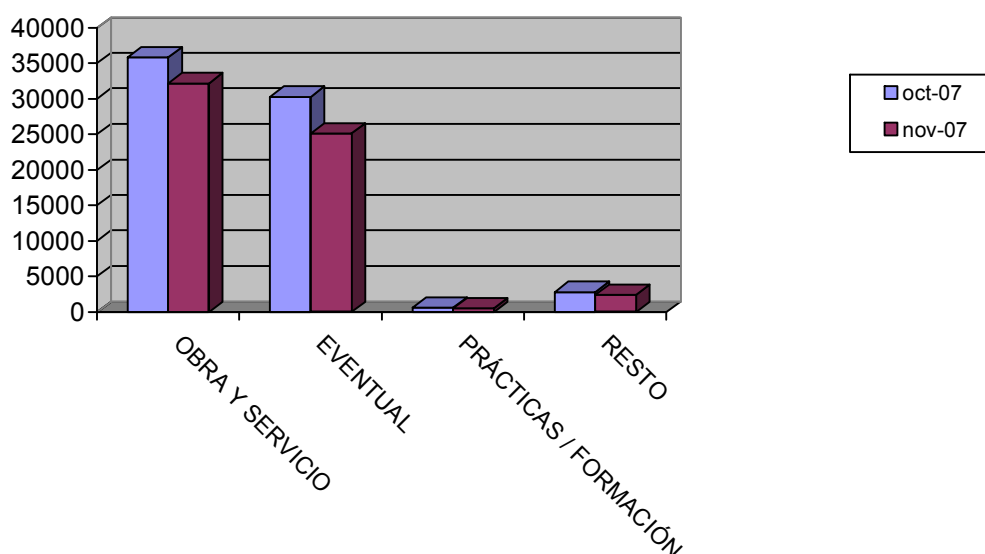

EVOLUCIÓN INTERANUAL DE LA CONTRATACIÓN TEMPORAL

Modalidad temporales	noviembre 2006	noviembre 2007	
	Contratos	Contratos	Variación*
Obra y servicio	33513	32142	-4,09
Eventual	29456	25087	-14,83
Prácticas / Formación	761	524	-31,14
Resto	2837	2387	-15,86
Total Temporales	66567	60140	-10,73

* Variación relativa del mes actual respecto al mismo mes del año anterior

Evolución interanual de la contratación temporal

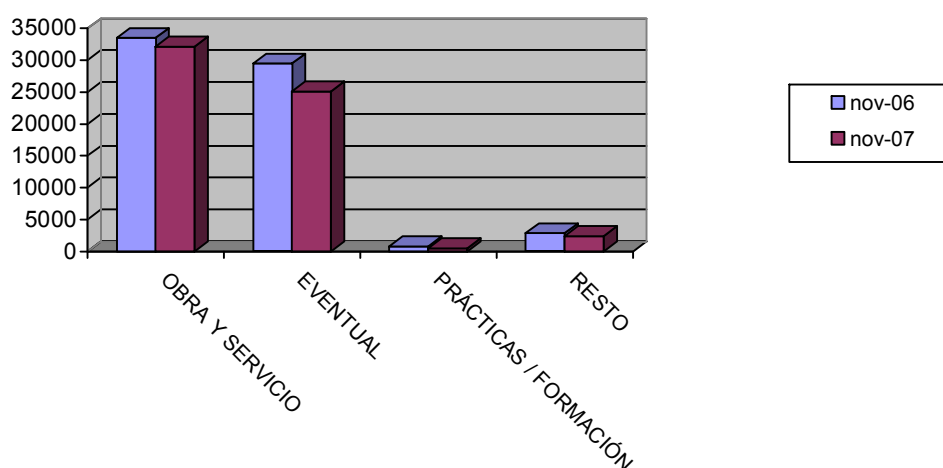

EVOLUCIÓN INTERMENSUAL DE LA CONTRATACIÓN POR GRUPO DE OCUPACIÓN

Ocupación	octubre 2007		noviembre 2007
	Contratos	Contratos	Variación*
Directivos	117	93	-20,51
Técnicos y prof. científ.	3060	2062	-32,61
Técnicos de apoyo	4049	3086	-23,78
Administrativos	4954	3487	-29,61
Trab. serv. y comer.	14037	10882	-22,48
Trab. cualif. agr. pesca	2125	2608	22,73
Trab. cualif. ind. manuf.	12078	10425	-13,69
Operadores de maquinaria	4623	3477	-24,79
Trab. no cualificados	32353	30293	-6,37
Fuerzas Armadas	2	3	50
Total	77398	66416	-14,19

* Variación relativa del mes actual respecto al mes anterior

Evolución intermensual de la contratación por Gran Grupo de Ocupación

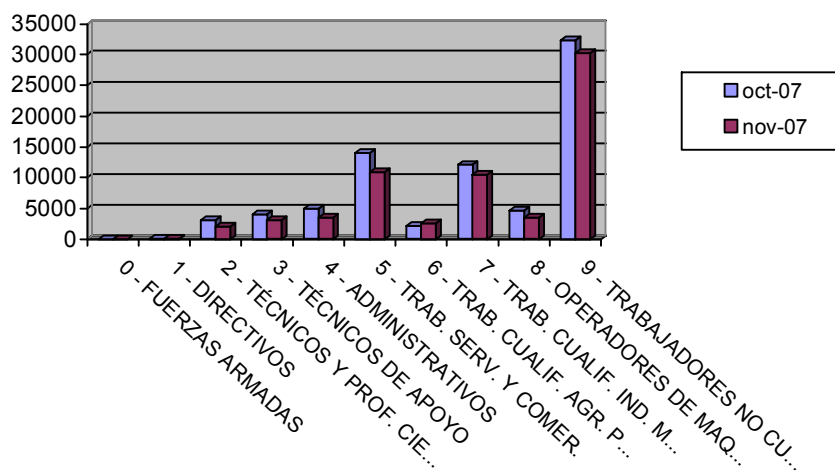

EVOLUCIÓN INTERANUAL DE LA CONTRATACIÓN POR GRUPO DE OCUPACIÓN

Ocupación	noviembre 2006		noviembre 2007	
	Contratos	Contratos	Contratos	Variación*
Directivos	157	93	157	
Técnicos y prof. científ.	2352	2062	2352	
Técnicos de apoyo	3080	3086	3080	
Administrativos	4934	3487	4934	
Trab. serv. y comer.	12793	10882	12793	
Trab. cualif. agr. pesca	2305	2608	2305	
Trab. cualif. ind. manif.	10981	10425	10981	
Operadores de maquinaria	3736	3477	3736	
Trab. no cualificados	34055	30293	34055	
Fuerzas Armadas	5	3	5	
Total	74398	66416	74398	

* Variación relativa del mes actual respecto al mismo mes del año anterior

Evolución interanual de la contratación por Gran Grupo de Ocupación

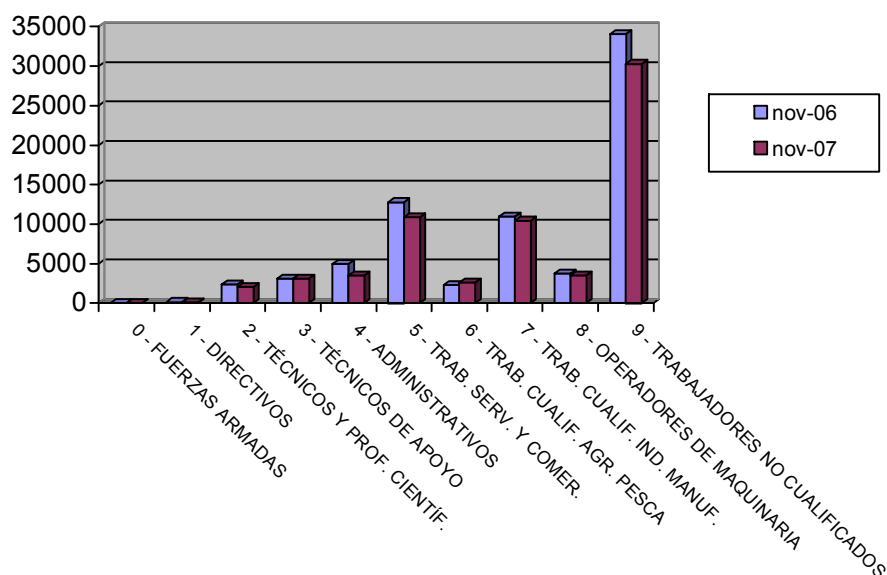

Afiliación

NÚMERO DE AFILIADOS A LA SEGURIDAD SOCIAL POR RÉGIMEN

Regímenes	Total		Hombre		Mujer		No Consta	
	Afiliados	% s/total	Afiliados	% s/total	Afiliados	% s/total	Afiliados	% s/total
General	424393	71,44	252634	70,04	171757	73,6	2	100
Especial Autónomos	99010	16,67	68790	19,07	30220	12,95	0	0
Total Especial Agrario	62081	10,45	38050	10,55	24031	10,3	0	0
Especial del Mar	1041	0,18	1010	0,28	31	0,01	0	0
Especial de Min. Carbón	0	0	0	0	0	0	0	0
Especial Empl. Hogar	7570	1,27	232	0,06	7338	3,14	0	0
Total	594095	100	360716	100	233377	100	2	100

Afiliación por Régimen

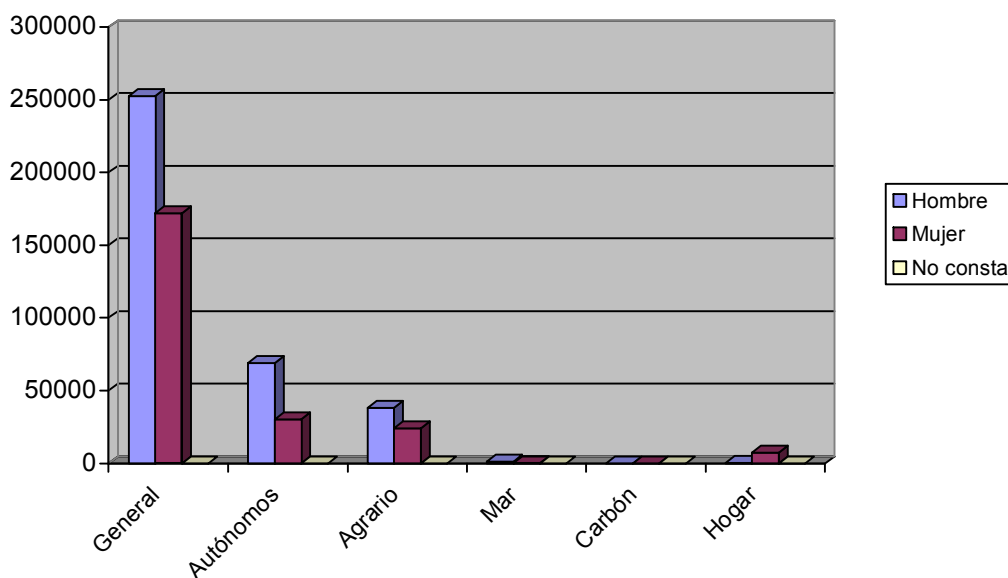

EVOLUCIÓN INTERANUAL DE LA AFILIACIÓN POR RÉGIMEN

Régimen	noviembre		Variación*
	2006	noviembre 2007	
General	Afiliados 414636	Afiliados 424393	2,35
Especial Autónomos	94889	99010	4,34
Total Especial Agrario	66755	62081	-7
Especial del Mar	1206	1041	-13,68
Especial de Mín. Carbón	0	0	
Especial Empl. Hogar	8577	7570	-11,74
Total	586063	594095	1,37

* Variación relativa del mes actual respecto al mismo mes del año anterior

Evolución interanual de la afiliación por Régimen

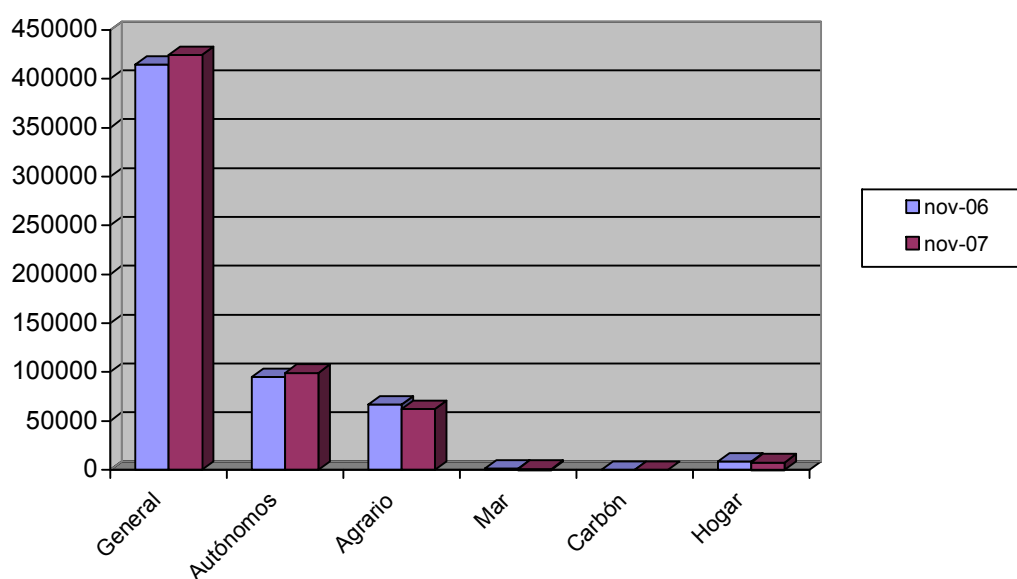

NÚMERO DE AFILIADOS COMUNITARIOS POR PAÍS DE ORIGEN

Unión Europea	Régimen					Total	% total UE
	General	Autónomo	Agrario	Mar	Hogar		
Alemania	566	207	13	1	2	789	5,23
Austria	18	6	0	0	0	24	0,16
Bélgica	118	60	3	0	1	182	1,21
Bulgaria	1474	147	220	1	107	1949	12,91
Chipre	0	1	0	0	0	1	0,01
Dinamarca	15	6	3	0	0	24	0,16
Eslovaquia	84	1	2	0	0	87	0,58
Eslovenia	16	1	4	0	0	21	0,14
Estonia	15	3	1	0	0	19	0,13
Finlandia	19	8	1	0	0	28	0,19
Francia	715	240	39	2	2	998	6,61
Grecia	39	2	5	0	0	46	0,3
Hungría	76	10	5	0	0	91	0,6
Irlanda	51	35	1	0	0	87	0,58
Italia	737	195	14	0	3	949	6,29
Letonia	47	5	25	0	2	79	0,52
Lituania	599	30	139	0	24	792	5,25
Luxemburgo	0	0	0	0	0	0	0
Malta	1	1	8	0	0	10	0,07
Países Bajos	129	78	6	1	1	215	1,42
Polonia	823	33	570	0	14	1440	9,54
Portugal	1518	75	93	0	3	1689	11,19
Reino Unido	1185	939	38	1	5	2168	14,36

República Checa	86	20	13	0	0	119	0,79
Rumanía	2197	504	354	2	148	3205	21,23
Suecia	52	32	0	0	0	84	0,56
Total Unión Europea	10580	2639	1557	8	312	15096	100
Total Países	54598	5581	36235	81	3858	100353	

NÚMERO DE AFILIADOS NO COMUNITARIOS POR PAÍS DE ORIGEN

Países no Unión Europea	Régimen						Total	% no UE
	General	Autónomo	Agrario	Mar	Hogar			
Marruecos	10532	709	20468		34	193	31936	37,46
Ecuador	18241	769	10934		5	1654	31603	37,07
Colombia	2787	166	174		0	366	3493	4,1
Bolivia	2084	82	946		0	382	3494	4,1
Ucrania	2314	80	145		0	575	3114	3,65
Argelia	618	41	623		0	10	1292	1,52
China	813	480	3		0	60	1356	1,59
Argentina	757	106	18		0	34	915	1,07
Nigeria	517	32	108		1	14	672	0,79
Senegal	609	56	76		11	3	755	13291,79
Resto Países	4746	421	1183		22	255	6627	7,77
Total no Unión Europea	44018	2942	34678		73	3546	85257	100
Total Países	54598	5581	36235		81	3858	100353	