

CIFRAS DE EMPLEO 2006

Julio



07 de septiembre de 2006

Comunidad Autónoma de la Región de Murcia
Servicio Regional de Empleo y Formación
Observatorio Ocupacional

Fuente de datos: SPEE, SEF, Tesorería de la Seguridad Social y elaboración propia

INDICE

Paro	5
Paro por edad y sexo.....	5
Paro por sector económico de origen y sexo	6
Paro por grupo de ocupación demandada y sexo.....	6
Paro por nivel académico y sexo.....	7
Paro por municipios y sexo	8
Evolución intermensual del paro por sexo.....	9
Evolución interanual del paro por sexo	10
Evolución intermensual del paro por edad	10
Evolución interanual del paro por edad	11
Evolución intermensual del paro por sector económico.....	12
Evolución interanual del paro por sector económico.....	13
Tasa de paro comparativa por sexo	13
Tasa de paro comparativa por edad.....	14
Evolución interanual comparativa de la tasa de paro por sexo.....	15
Demandas	16
Demandantes por sector económico y sexo	16
Demandantes por grupo de ocupación y sexo	16
Las diez ocupaciones más demandadas	17
Ofertas.....	19
Puestos ofertados por sector económico	19
Puestos ofertados por grupo de ocupación.....	19
Las diez ocupaciones más ofertadas	20
Evolución intermensual de los puestos ofertados por sector económico	21
Evolución interanual de los puestos ofertados por sector económico	21
Evolución intermensual de los puestos ofertados por grupo de ocupación	22
Evolución interanual de los puestos ofertados por grupo de ocupación.....	23
Contratos	24
Distribución de contratos por sector económico	24
Distribución de contratos por modalidad y sexo.....	25
Distribución de contratos indefinidos por sexo	26
Distribución de contratos temporales por sexo	27
Distribución comparativa de la contratación por modalidad.....	27
Distribución comparativa de la contratación indefinida	28
Distribución comparativa de contratos temporales	29
Evolución de la contratación indefinida en varios años.....	29
Distribución de la contratación por grupo de ocupación	30
Las diez ocupaciones más contratadas	31
Evolución intermensual de la contratación por sexo	32
Evolución interanual de la contratación por sexo	33
Evolución intermensual de la contratación por sector económico	34
Evolución interanual de la contratación por sector económico	34
Evolución intermensual de la contratación indefinida	35
Evolución interanual de la contratación indefinida	36
Evolución intermensual de la contratación temporal.....	36
Evolución interanual de la contratación temporal.....	37
Evolución intermensual de la contratación por grupo de ocupación	38
Evolución interanual de la contratación por grupo de ocupación.....	39

Afiliación	40
Número de afiliados a la seguridad social por régimen	40
Número de afiliados comunitarios por país de origen	41
Número de afiliados no comunitarios por país de origen	42

CONCEPTOS BÁSICOS

Paro registrado

Se presentan las cifras de demandantes parados con domicilio en la Región de Murcia, inscritos en las Oficinas de Empleo de la Región el último día del mes.

Por sector económico de origen se entiende aquel al que pertenecía el último empleo del demandante.

Por ocupación demandada se entiende la que solicita el demandante de empleo al registrarse.

La tasa de paro registrado se calcula como el número de parados registrados, entre la población activa del trimestre anterior.

Demandas de empleo

Número total de demandantes pendientes de colocación con domicilio en la Región, lo que incluye tanto demandantes parados como no parados inscritos, en las Oficinas de Empleo el último día del mes.

Ofertas de empleo

Se muestra el número total de puestos de trabajo ofertados a lo largo del mes en cualquier Oficina de Empleo del país cuyo destino de trabajo es la Región de Murcia.

El sector económico indica la pertenencia de la empresa que realiza la oferta y el grupo de ocupación el grupo al que pertenece la ocupación ofertada.

Contratación laboral

Los datos publicados sobre contratos se refieren al número de contratos iniciales y convertidos generados a lo largo del mes, cuyo centro de destino de trabajo está en la Región de Murcia y que han sido notificados a las Oficinas de Empleo.

Las tablas de contratación por sector económico y por grupo de ocupación muestran el número de contratos realizados según el destino del empleo.

Afiliación a la Seguridad Social

En el apartado de afiliación a la Seguridad Social se recoge información aportada por la Tesorería de la Seguridad Social sobre el número total de afiliados cotizantes el último día del mes.

JULIO 2006

CIFRAS BÁSICAS

Paro

PARO POR EDAD Y SEXO

Edad	Total		Hombres		Mujeres	
	Parados	% s/total	Parados	% s/total	Parados	% s/total
De 16 a 19 años	1578	3,65	770	4,35	808	3,17
De 20 a 24 años	3581	8,28	1717	9,70	1864	7,30
De 25 a 29 años	6474	14,98	2583	14,59	3891	15,25
De 30 a 34 años	7199	16,65	2580	14,57	4619	18,10
De 35 a 39 años	6343	14,67	2227	12,58	4116	16,13
De 40 a 44 años	5055	11,69	1892	10,69	3163	12,39
De 45 a 49 años	4254	9,84	1567	8,85	2687	10,53
De 50 a 54 años	3225	7,46	1347	7,61	1878	7,36
De 55 a 59 años	3028	7,01	1477	8,34	1551	6,08
Más de 60 años	2489	5,76	1545	8,73	944	3,70
Total	43226	100	17705	100	25521	100

Paro por edad

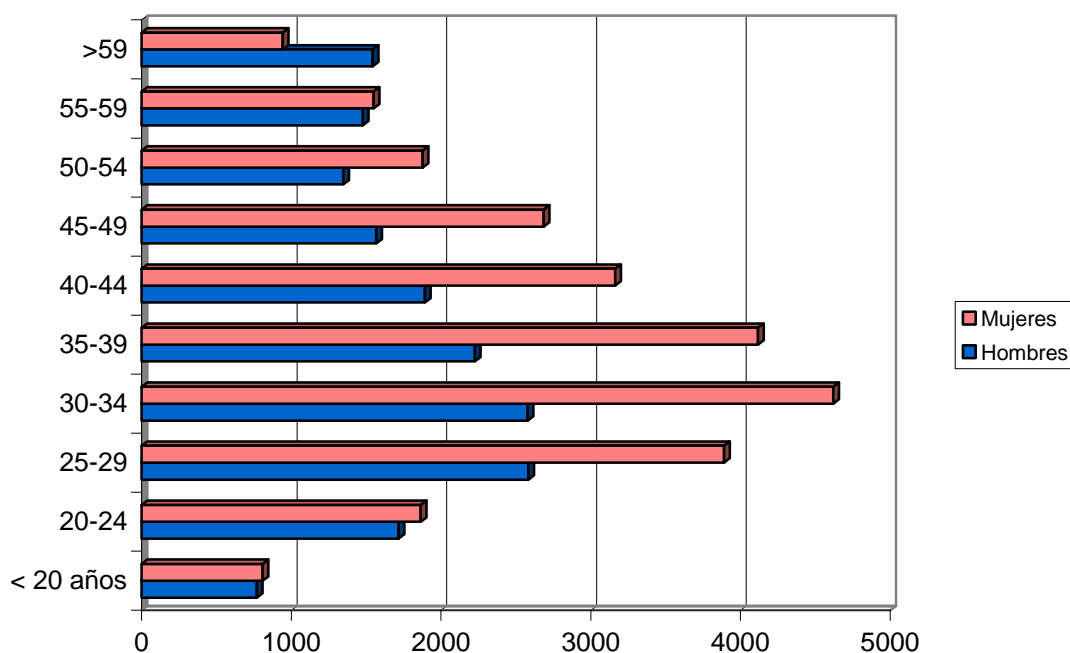

PARO POR SECTOR ECONÓMICO DE ORIGEN Y SEXO

Sector	Total		Hombres		Mujeres	
	Parados	% s/total	Parados	% s/total	Parados	% s/total
Agricultura	2560	5,92	1172	6,62	1388	5,44
Industria	7590	17,56	2724	15,39	4866	19,07
Construcción	6725	15,56	5828	32,92	897	3,51
Servicios	23337	53,99	7146	40,36	16191	63,44
Parados que buscan 1er empleo	3014	6,97	835	4,72	2179	8,54
Total	43226	100	17705	100	25521	100

Paro por sector económico demandado

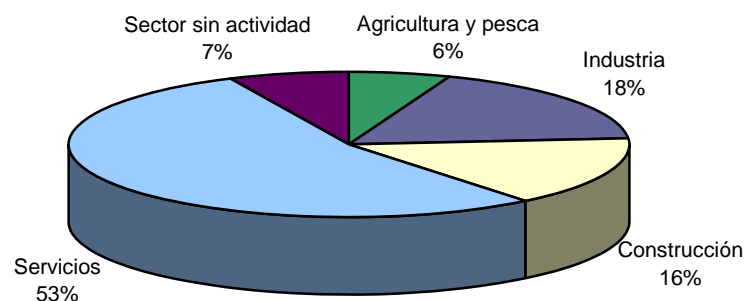

PARO POR GRUPO DE OCUPACIÓN DEMANDADA Y SEXO

Ocupación	Total		Hombres		Mujeres	
	Parados	% s/total	Parados	% s/total	Parados	% s/total
Directivos	261	0,60	219	1,24	42	0,16
Técnicos y prof. científ.	2358	5,46	629	3,55	1729	6,77
Técnicos de apoyo	2471	5,72	1241	7,01	1230	4,82
Administrativos	5231	12,10	1007	5,69	4224	16,55
Trab. serv. y comer.	8606	19,91	1272	7,18	7334	28,74
Trab. cualif. agr. pesca	2009	4,65	1144	6,46	865	3,39
Trab. cualif. ind. manif.	6672	15,44	5139	29,03	1533	6,01
Operadores de maquinaria	3207	7,42	1928	10,89	1279	5,01
Trab. no cualificados	12353	28,58	5079	28,69	7274	28,50
Fuerzas Armadas	58	0,13	47	0,27	11	0,04
Total	43226	100	17705	100	25521	100

Paro por grupo de ocupación demandada

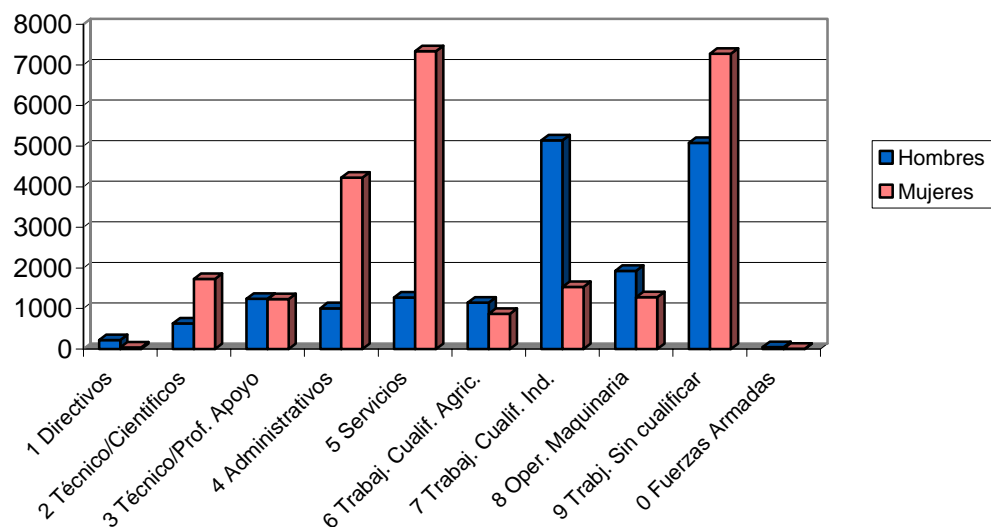

PARO POR NIVEL ACADÉMICO Y SEXO

Nivel	Total		Hombres		Mujeres	
	Parados	% s/total	Parados	% s/total	Parados	% s/total
Sin estudios	769	1,78	472	2,67	297	1,16
Primarios s/cert.	6688	15,47	3665	20,70	3023	11,85
Cert. Escolaridad	17554	40,61	8316	46,97	9238	36,20
E.G.B.	9290	21,49	3019	17,05	6271	24,57
B.U.P.	1973	4,56	690	3,90	1283	5,03
Form. Profesional	4158	9,62	902	5,09	3256	12,76
Tit. Grad. Medio	1265	2,93	235	1,33	1030	4,04
Tit. Grad. Superior	1529	3,54	406	2,29	1123	4,40
Total	43226	100	17705	100	25521	100

Paro por nivel de estudios

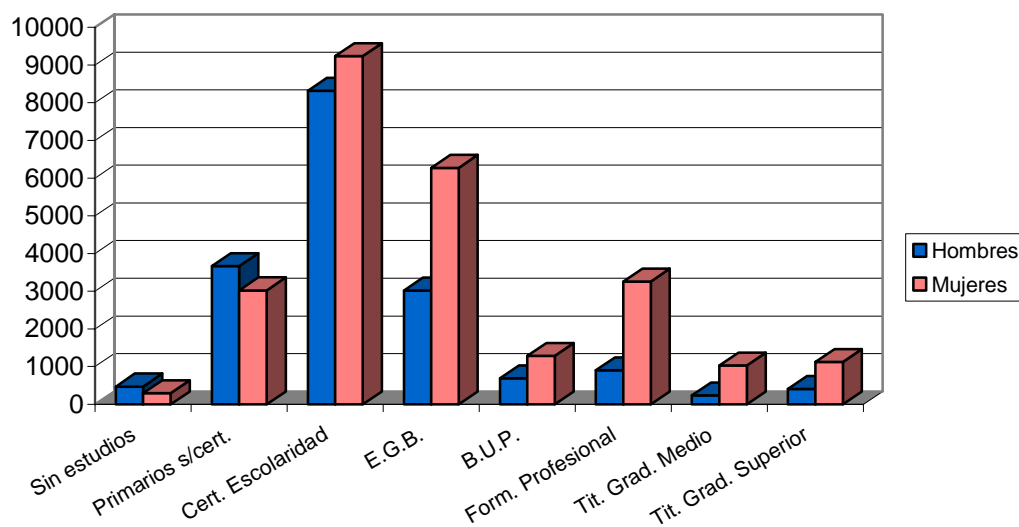

PARO POR MUNICIPIOS Y SEXO

Municipio	Total		Hombres		Mujeres	
	Parados	% s/total	Parados	% s/total	Parados	% s/total
Abanilla	144	0,33	66	0,37	78	0,31
Abarán	396	0,92	212	1,20	184	0,72
Águilas	1140	2,64	522	2,95	618	2,42
Albudeite	114	0,26	59	0,33	55	0,22
Alcantarilla	1540	3,56	602	3,40	938	3,68
Alcázares (Los)	303	0,70	136	0,77	167	0,65
Aledo	31	0,07	17	0,10	14	0,05
Alguazas	309	0,71	123	0,69	186	0,73
Alhama de Murcia	741	1,71	289	1,63	452	1,77
Archena	737	1,70	280	1,58	457	1,79
Beniel	299	0,69	127	0,72	172	0,67
Blanca	242	0,56	124	0,70	118	0,46
Bullas	467	1,08	148	0,84	319	1,25
Calasparra	382	0,88	174	0,98	208	0,82
Campos del Río	82	0,19	35	0,20	47	0,18
Caravaca de la Cruz	1217	2,82	413	2,33	804	3,15
Cartagena	5947	13,76	2679	15,13	3268	12,81
Cehegín	912	2,11	287	1,62	625	2,45
Ceutí	323	0,75	100	0,56	223	0,87
Cieza	1600	3,70	697	3,94	903	3,54
Fortuna	434	1,00	197	1,11	237	0,93
Fuente-Álamo	228	0,53	122	0,69	106	0,42
Jumilla	729	1,69	248	1,40	481	1,88
Librilla	204	0,47	63	0,36	141	0,55
Lorca	2406	5,57	965	5,45	1441	5,65

Lorquí	214	0,50	75	0,42	139	0,54
Mazarrón	660	1,53	306	1,73	354	1,39
Molina de Segura	1954	4,52	706	3,99	1248	4,89
Moratalla	622	1,44	220	1,24	402	1,58
Mula	647	1,50	263	1,49	384	1,50
Murcia	12070	27,92	4820	27,22	7250	28,41
Ojós	31	0,07	22	0,12	9	0,04
Pliego	189	0,44	75	0,42	114	0,45
Puerto-Lumbreras	292	0,68	131	0,74	161	0,63
Ricote	109	0,25	35	0,20	74	0,29
San Javier	577	1,33	289	1,63	288	1,13
San Pedro del Pinatar	495	1,15	235	1,33	260	1,02
Santomera	391	0,90	144	0,81	247	0,97
Torre-Pacheco	779	1,80	463	2,62	316	1,24
Torres de Cotillas (Las)	696	1,61	248	1,40	448	1,76
Totana	816	1,89	351	1,98	465	1,82
Ulea	71	0,16	38	0,21	33	0,13
Unión (La)	629	1,46	270	1,52	359	1,41
Villanueva del Río Segura	115	0,27	55	0,31	60	0,24
Yecla	942	2,18	274	1,55	668	2,62
Total	43226	100	17705	100	25521	100

EVOLUCIÓN INTERMENSUAL DEL PARO POR SEXO

Sexo	Junio 2006	Julio 2006	
	Parados	Parados	Variación*
Hombre	16547	17705	7,00
Mujer	25412	25521	0,43
Total	41959	43226	3,02

* Variación relativa del mes actual respecto al mes anterior

Evolución intermensual del paro por sexo

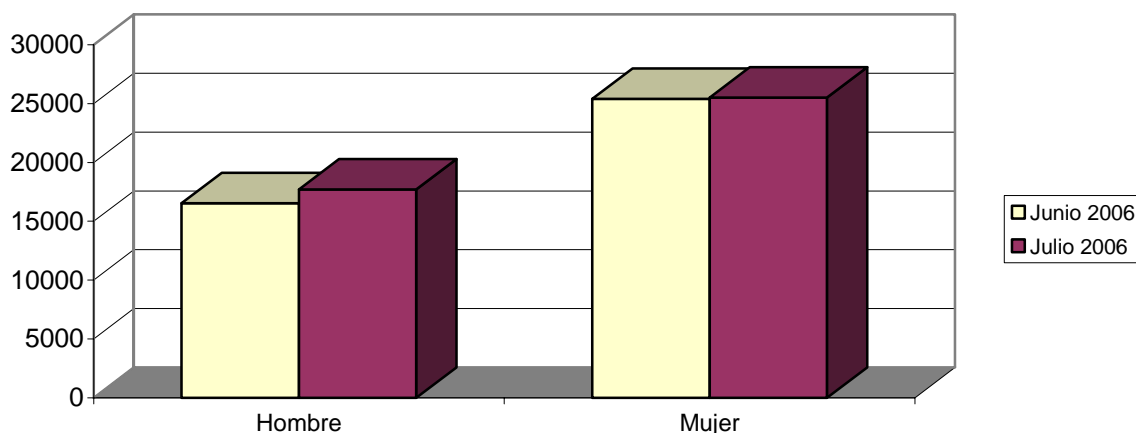

EVOLUCIÓN INTERANUAL DEL PARO POR SEXO

Sexo	Julio 2005	Julio 2006	
	Parados	Parados	Variación*
Hombre	16497	17705	7,32
Mujer	25469	25521	0,20
Total	41966	43226	3,00

* Variación relativa del mes actual respecto al mismo mes del año anterior

Evolución interanual del paro por sexo

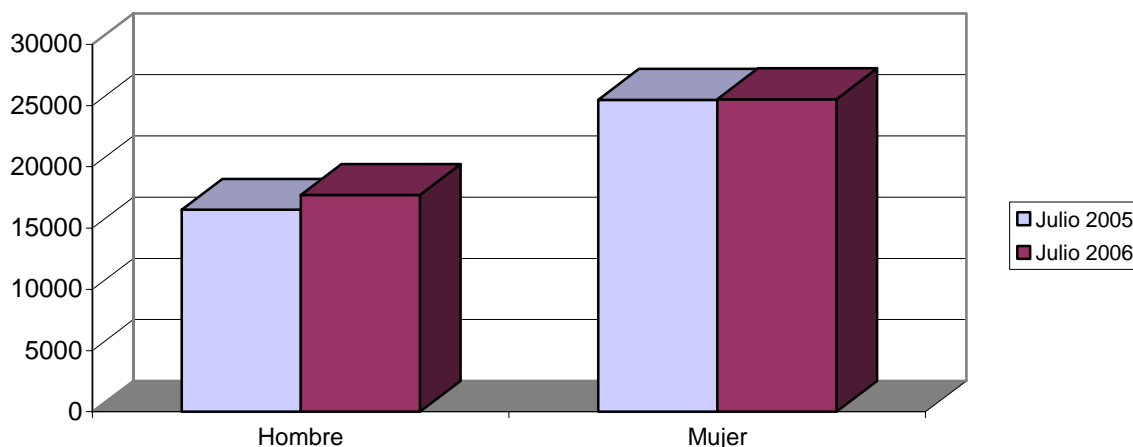

EVOLUCIÓN INTERMENSUAL DEL PARO POR EDAD

Edad	Junio 2006	Julio 2006	
	Parados	Parados	Variación*
De 16 a 19 años	1605	1578	-1,68
De 20 a 24 años	3514	3581	1,91
De 25 a 29 años	6237	6474	3,80
De 30 a 34 años	6826	7199	5,46
De 35 a 39 años	6179	6343	2,65
De 40 a 44 años	4900	5055	3,16
De 45 a 49 años	4166	4254	2,11
De 50 a 54 años	3168	3225	1,80
De 55 a 59 años	2943	3028	2,89
Más de 60 años	2421	2489	2,81
Total	41959	43226	3,02

* Variación relativa del mes actual respecto al mes anterior

Evolución intermensual del paro por edad

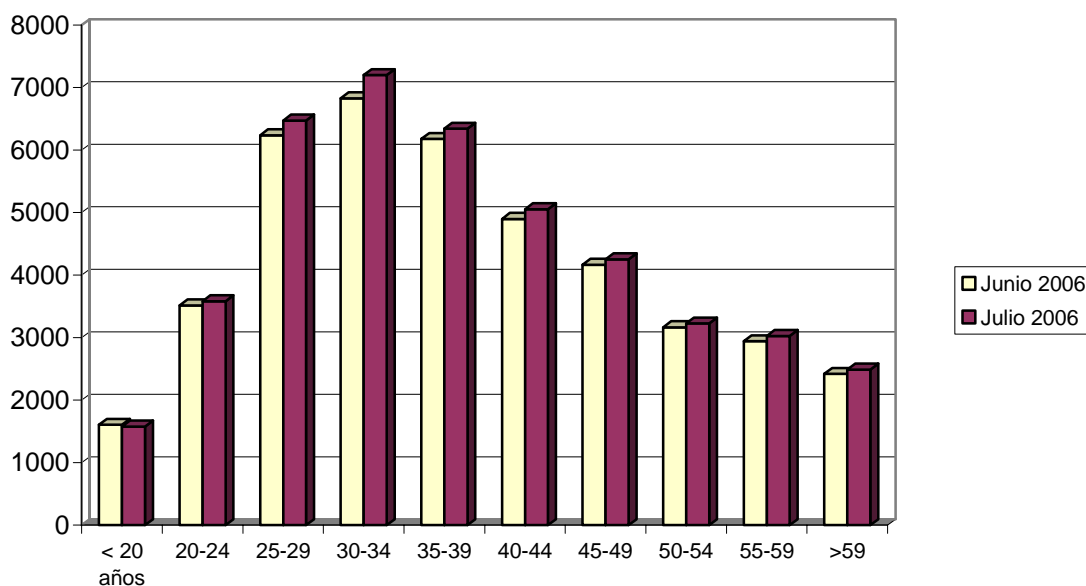

EVOLUCIÓN INTERANUAL DEL PARO POR EDAD

Edad	Julio 2005	Julio 2006	
	Parados	Parados	Variación*
De 16 a 19 años	1385	1578	13,94
De 20 a 24 años	3503	3581	2,23
De 25 a 29 años	6569	6474	-1,45
De 30 a 34 años	6969	7199	3,30
De 35 a 39 años	6151	6343	3,12
De 40 a 44 años	4984	5055	1,42
De 45 a 49 años	3972	4254	7,10
De 50 a 54 años	3171	3225	1,70
De 55 a 59 años	3062	3028	-1,11
Más de 60 años	2200	2489	13,14
Total	41966	43226	3,00

* Variación relativa del mes actual respecto al mismo mes del año anterior

Evolución interanual del paro por edad

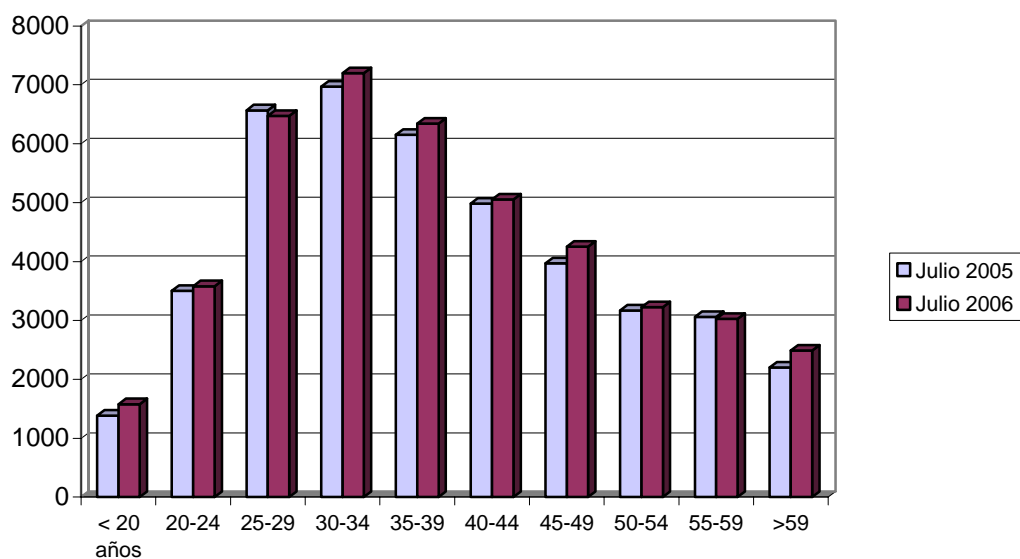

EVOLUCIÓN INTERMENSUAL DEL PARO POR SECTOR ECONÓMICO

Sector	Junio 2006		Julio 2006	Variación*
	Parados	Parados	Parados	
Agricultura	2400	2560	2560	6,67
Industria	7533	7590	7590	0,76
Construcción	5983	6725	6725	12,40
Servicios	22997	23337	23337	1,48
Parados que buscan 1er empleo	3046	3014	3014	-1,05
Total	41959	43226	43226	3,02

* Variación relativa del mes actual respecto al mes anterior

Evolución intermensual del paro por sector económico

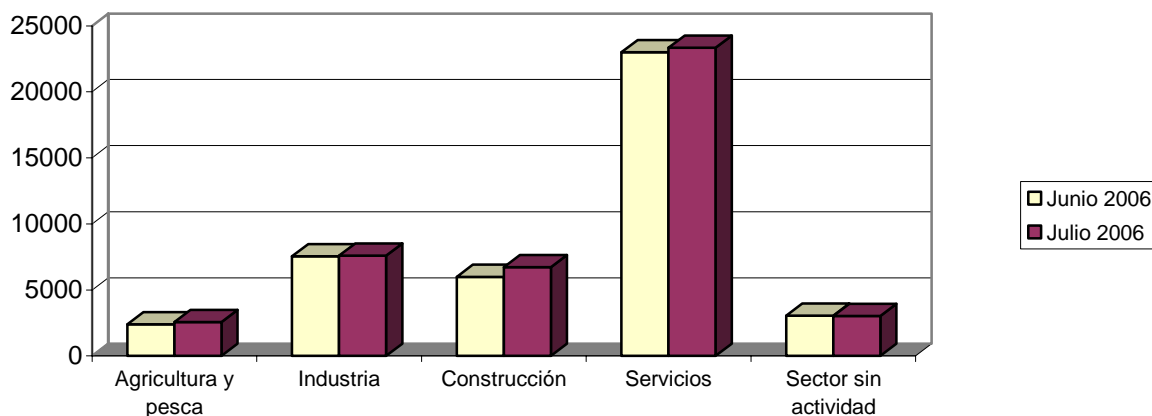

EVOLUCIÓN INTERANUAL DEL PARO POR SECTOR ECONÓMICO

Sector	Julio 2005		Julio 2006	
	Parados	Parados	Parados	Variación*
Agricultura	2420	2560	2560	5,79
Industria	8029	7590	7590	-5,47
Construcción	5500	6725	6725	22,27
Servicios	22750	23337	23337	2,58
Parados que buscan 1er empleo	3267	3014	3014	-7,74
Total	41966	43226	43226	3,00

* Variación relativa del mes actual respecto al mismo mes del año anterior

Evolución interanual del paro por sector económico

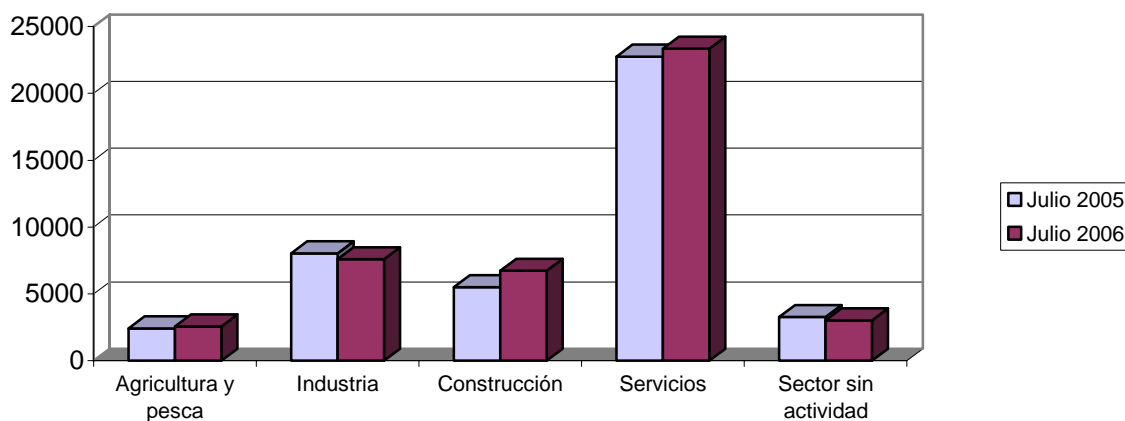

TASA DE PARO COMPARATIVA POR SEXO

Sexo	España		Murcia	
	Tasa	Tasa	Tasa	Variación*
Hombre	5,92	4,50	4,50	-1,42
Mujer	13,46	9,87	9,87	-3,59
Total	9,08	6,63	6,63	-2,45

* Variación absoluta de la tasa regional respecto a la nacional

Tasa de paro registrado por sexo

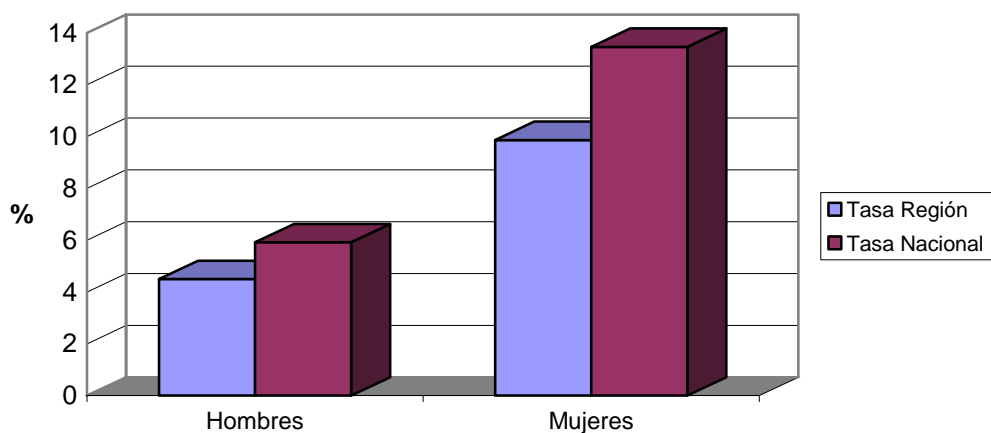

TASA DE PARO COMPARATIVA POR EDAD

Edad	España		Murcia
	Tasa	Tasa	Variación*
De 16 a 24 años	9,17	5,66	-3,50
Juniors de 25 años	9,07	6,79	-2,28
Total	9,08	6,63	-2,45

* Variación absoluta de la tasa regional respecto a la nacional

Tasas de paro registrado por edad

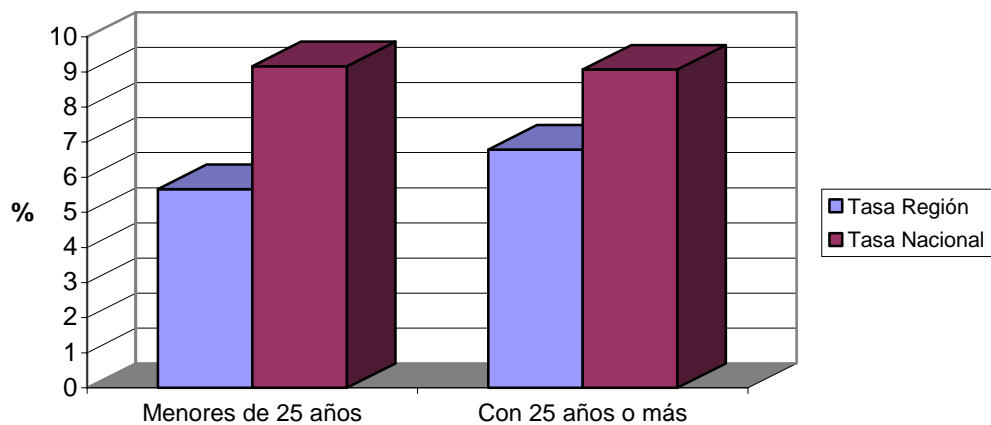

EVOLUCIÓN INTERANUAL COMPARATIVA DE LA TASA DE PARO POR SEXO

Sexo	España			Murcia		
	Julio 05	Julio 06	Variación* Tasa	Julio 05	Julio 06	Variación*
Hombre	6,25	5,92	-0,34	4,36	4,50	0,15
Mujer	14,20	13,46	-0,74	10,63	9,87	-0,76
Total	9,55	9,08	-0,47	6,79	6,63	-0,16

* Variación relativa del mes actual respecto al mismo mes del año anterior

Evolución interanual de las tasas de paro registrado. Hombres.

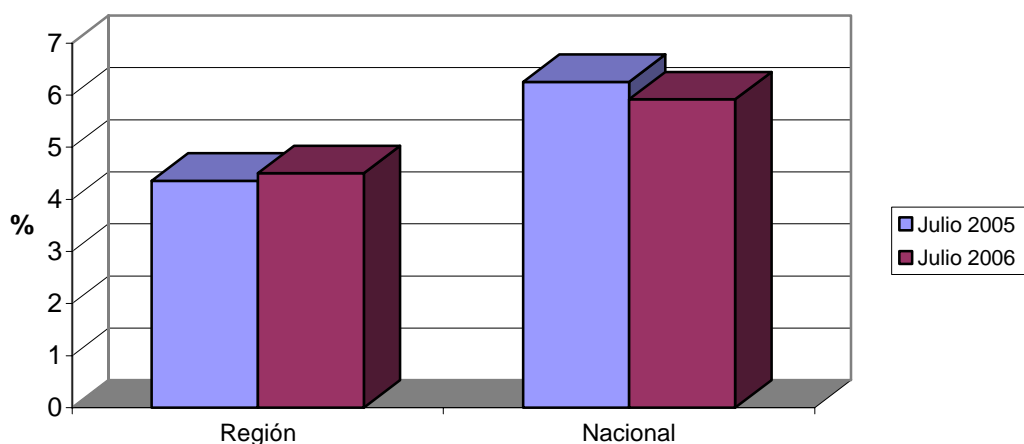

Evolución interanual de las tasas de paro registrado. Mujeres.

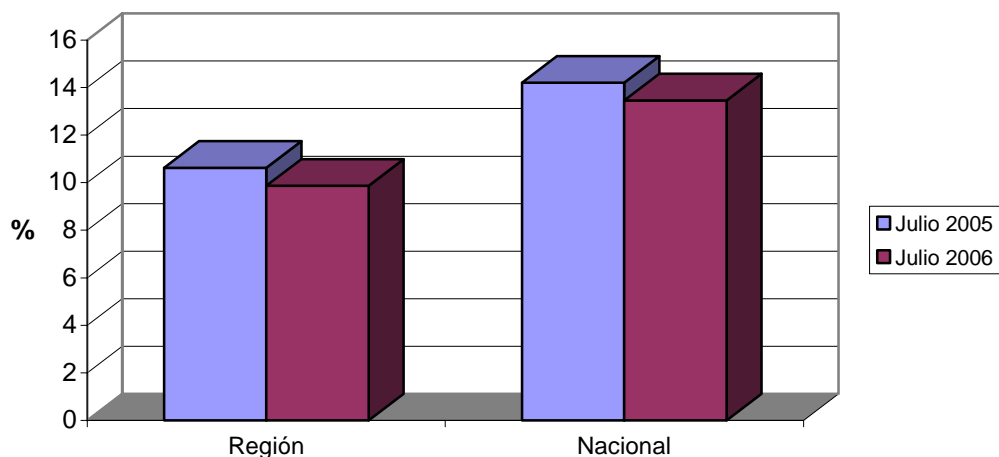

Demandas

DEMANDANTES POR SECTOR ECONÓMICO Y SEXO

Sector	Total		Hombres		Mujeres	
	Demandas	% s/total	Demandas	% s/total	Demandas	% s/total
Agricultura	8227	12,70	4858	17,08	3369	9,27
Industria	10167	15,70	4032	14,18	6135	16,88
Construcción	8621	13,31	7481	26,31	1140	3,14
Servicios	33637	51,93	10861	38,20	22776	62,67
Parados que buscan 1er empleo	4125	6,37	1203	4,23	2922	8,04
Total	64777	100	28435	100	36342	100

Demandantes por sector económico de origen

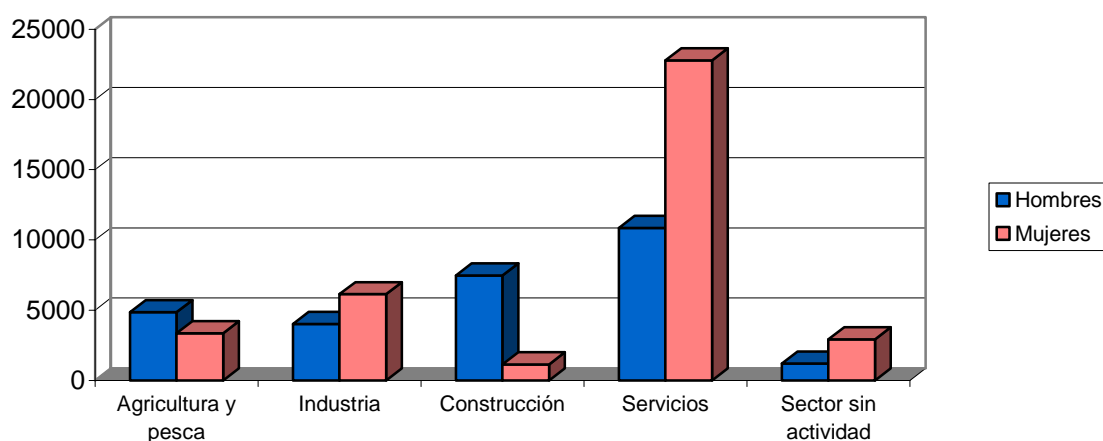

DEMANDANTES POR GRUPO DE OCUPACIÓN Y SEXO

Ocupación	Total		Hombres		Mujeres	
	Demandas	% s/total	Demandas	% s/total	Demandas	% s/total
Directivos	352	0,54	291	1,02	61	0,17
Técnicos y prof. científ.	3698	5,71	1056	3,71	2642	7,27
Técnicos de apoyo	3668	5,66	1872	6,58	1796	4,94
Administrativos	7255	11,20	1549	5,45	5706	15,70
Trab. serv. y comer.	11746	18,13	1833	6,45	9913	27,28
Trab. cualif. agr. pesca	4769	7,36	2609	9,18	2160	5,94
Trab. cualif. ind. manuf.	9047	13,97	7098	24,96	1949	5,36
Operadores de maquinaria	4385	6,77	2804	9,86	1581	4,35
Trab. no cualificados	19790	30,55	9267	32,59	10523	28,96
Fuerzas Armadas	67	0,10	56	0,20	11	0,03
Total	64777	100	28435	100	36342	100

Demandantes por grupo de ocupación

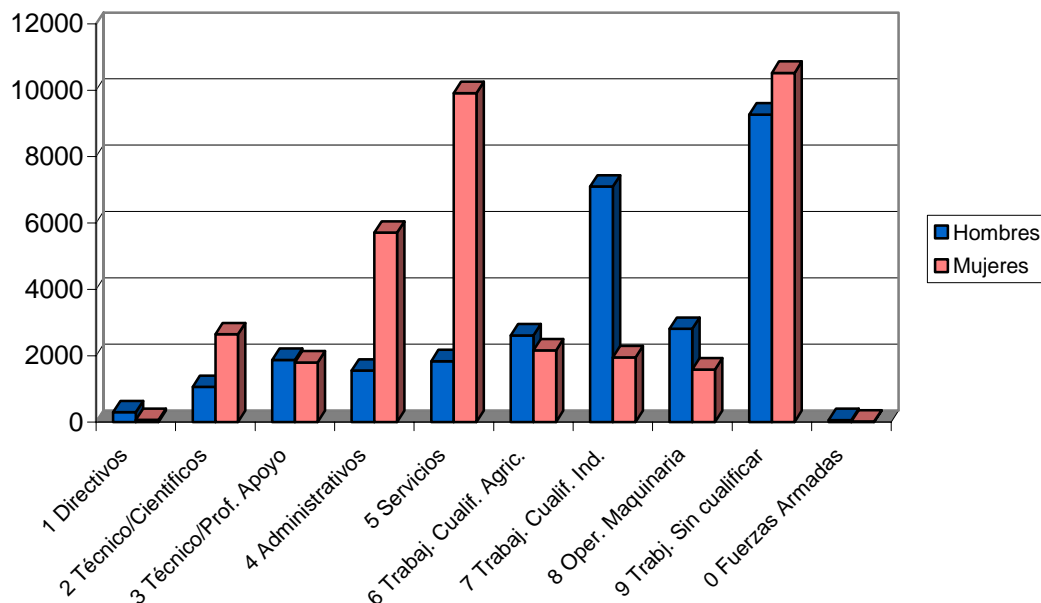

LAS DIEZ OCUPACIONES MÁS DEMANDADAS

Ocupación	Total	
	Demandas	% s/total*
Personal de limpieza o limpiador	10625	5,96
Dependiente de comercio	10536	5,91
Empleado administrativo	9454	5,30
Peón de la construcción de edificios	5969	3,35
Peón de la industria manufacturera	5279	2,96
Peón agrícola en general	5275	2,96
Trabajador agrícola excepto en huertas	4486	2,52
Peón de la industria de la alimentación	4458	2,50
Albañil	3990	2,24
Cajero de comercio	3356	1,88
Total		35,57

* Sobre el total de ocupaciones demandadas

Hombres

Ocupación	Total	
	Demandas	%*
Peón de la construcción de edificios	5647	8,03
Peón agrícola	4050	5,76
Albañil	3705	5,27
Trabajador agrícola excepto en huertas	2708	3,85
Peón de la industria manufacturera	2649	3,77
Mozo de carga y descarga	1930	2,75
Empleado administrativo	1849	2,63
Conductor de furgoneta hasta 3,5 t.	1671	2,38
Jardinero	1519	2,16
Conductor de camión	1344	1,91
Total		38,51

* Sobre el total de ocupaciones demandadas por hombres

Mujeres

Ocupación	Total	
	Demandas	%*
Personal de limpieza o limpiador	9804	9,08
Dependiente de comercio	9460	8,76
Empleado administrativo	7605	7,04
Peón de la industria de la alimentación	3605	3,34
Cajero de comercio	3178	2,94
Peón de la industria manufacturera	2630	2,44
Cuidador de guardería infantil	2235	2,07
Auxiliar de clínica	1964	1,82
Cocinero	1958	1,81
Asistente domiciliario	1929	1,79
Total		41,08

* Sobre el total de ocupaciones demandadas por mujeres

Ofertas

PUESTOS OFERTADOS POR SECTOR ECONÓMICO

Sector	Total	
	Ofertas	% s/total
Agricultura	24	1,73
Industria	136	9,81
Construcción	275	19,83
Servicios	950	68,49
Sector sin actividad	2	0,14
Total	1387	100

Ofertas por sector económico

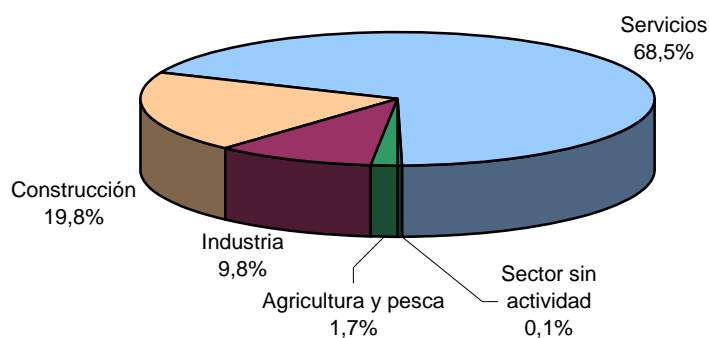

PUESTOS OFERTADOS POR GRUPO DE OCUPACIÓN

Ocupación	Total	
	Ofertas	% s/total
Directivos	0	0,00
Técnicos y prof. científ.	67	4,83
Técnicos de apoyo	62	4,47
Administrativos	100	7,21
Trab. serv. y comer.	256	18,46
Trab. cualif. agr. pesca	176	12,69
Trab. cualif. ind. manuf.	306	22,06
Operadores de maquinaria	120	8,65
Trab. no cualificados	300	21,63
Fuerzas Armadas	0	0,00
Total	1387	100

Ofertas por grupo de ocupación

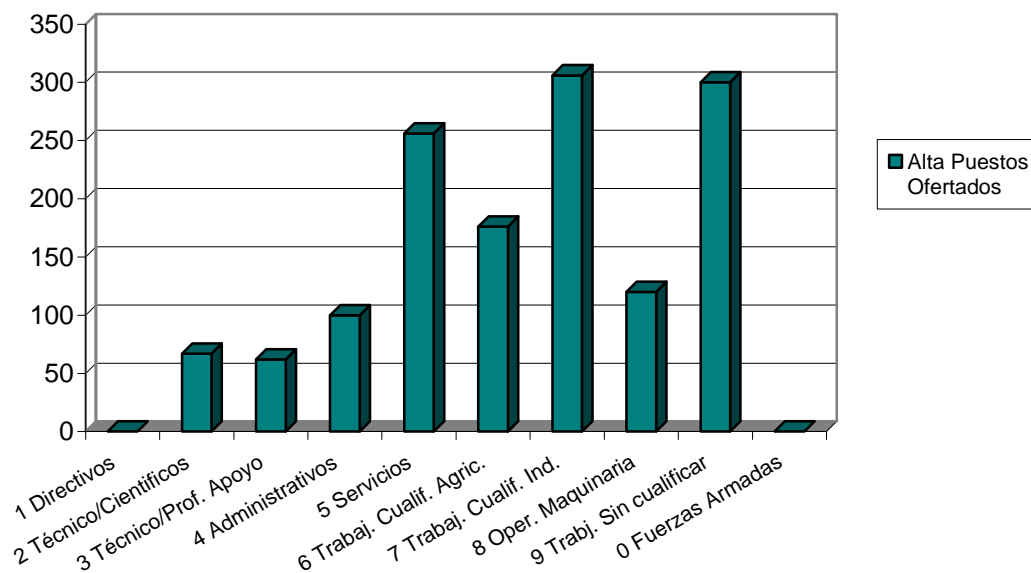

LAS DIEZ OCUPACIONES MÁS OFERTADAS

Ocupación	Total	
	Ofertas	%*
Trabajador agrícola excepto en huertas	154	11,10
Peón de la industria manufacturera	95	6,85
Empleado administrativo	74	5,34
Instalador electricista	53	3,82
Cocinero	52	3,75
Op. de máq. para elaborar prod. cárnicos	35	2,52
Asistente domiciliario	34	2,45
Albañil	34	2,45
Conductor de camión	33	2,38
Personal de limpieza	33	2,38
Total		43,04

* Sobre el total de ofertas

EVOLUCIÓN INTERMENSUAL DE LOS PUESTOS OFERTADOS POR SECTOR ECONÓMICO

Sector	Junio 2006		Julio 2006	Variación*
	Ofertas	Ofertas		
Agricultura	242	24		-90,08
Industria	180	136		-24,44
Construcción	266	275		3,38
Servicios	1114	950		-14,72
Sin actividad	3	2		-33,33
Total	1805	1387		-23,16

* Variación relativa del mes actual respecto al mes anterior

Evolución intermensual de puestos ofertados por sector económico

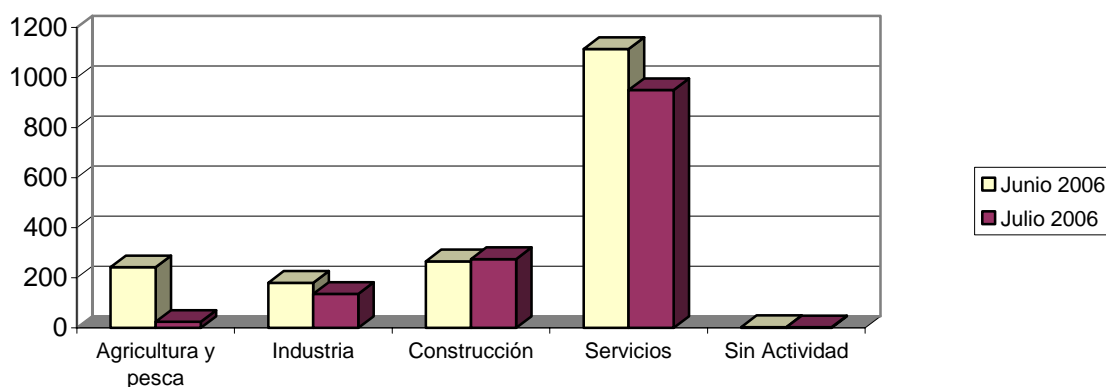

EVOLUCIÓN INTERANUAL DE LOS PUESTOS OFERTADOS POR SECTOR ECONÓMICO

Sector	Julio 2005	Julio 2006		Variación*
	Ofertas	Ofertas		
Agricultura	8	24		200,00
Industria	134	136		1,49
Construcción	191	275		43,98
Servicios	669	950		42,00
Sin actividad	1	2		100,00
Total	1003	1387		38,29

* Variación relativa del mes actual respecto al mismo mes del año anterior

Evolución interanual de puestos ofertados por sector económico

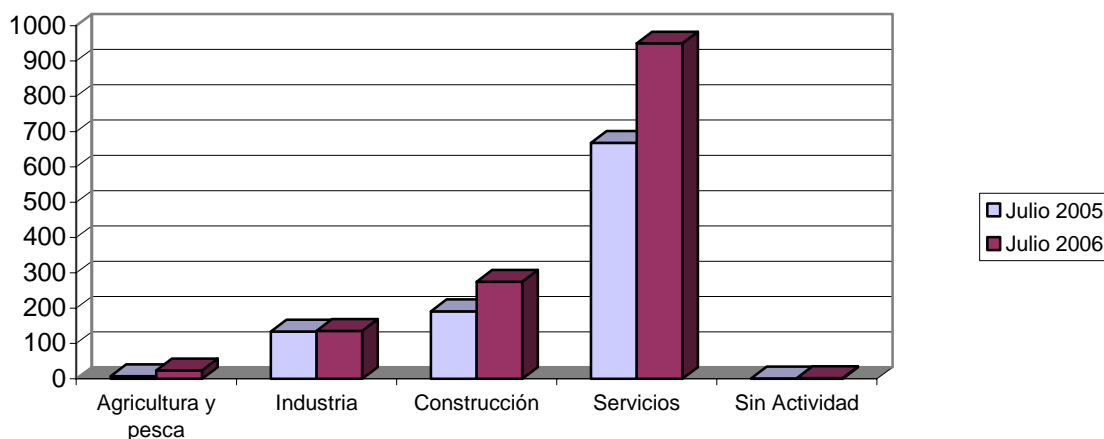

EVOLUCIÓN INTERMENSUAL DE LOS PUESTOS OFERTADOS POR GRUPO DE OCUPACIÓN

Ocupación	Junio 2006		Julio 2006
	Ofertas	Ofertas	Variación*
Directivos	16	0	-100,00
Técnicos y prof. científ.	50	67	34,00
Técnicos de apoyo	181	62	-65,75
Administrativos	184	100	-45,65
Trab. serv. y comer.	328	256	-21,95
Trab. cualif. agr. pesca	176	176	0,00
Trab. cualif. ind. manuf.	364	306	-15,93
Operadores de maquinaria	146	120	-17,81
Trab. no cualificados	360	300	-16,67
Fuerzas Armadas	0	0	
Total	1805	1387	-23,16

* Variación relativa del mes actual respecto al mes anterior

Evolución intermensual de puestos ofertados por grupo de ocupación

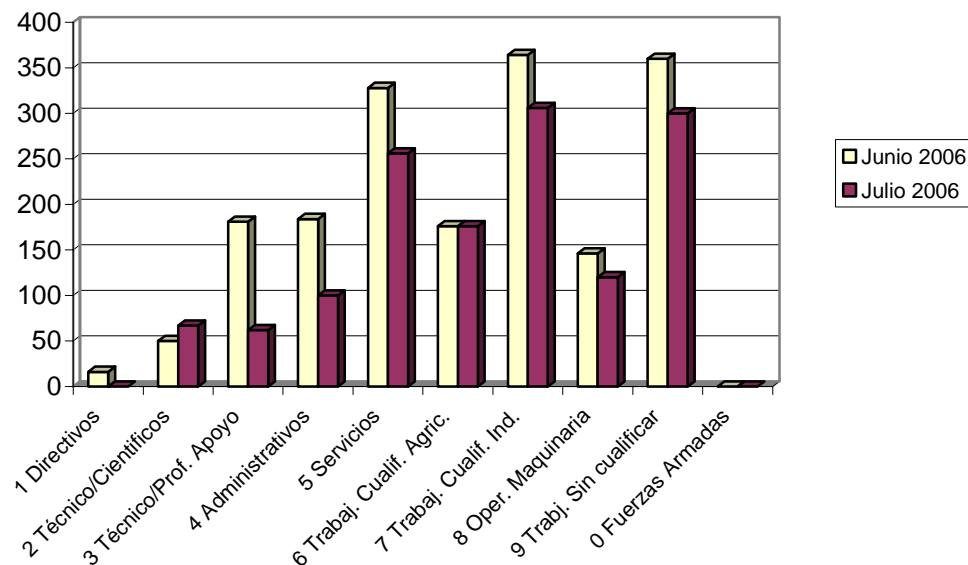

EVOLUCIÓN INTERANUAL DE LOS PUESTOS OFERTADOS POR GRUPO DE OCUPACIÓN

Ocupación	Julio 2005		Julio 2006	
	Ofertas	Ofertas	Variación*	
Directivos		3	0	-100,00
Técnicos y prof. científ.		43	67	55,81
Técnicos de apoyo		74	62	-16,22
Administrativos		87	100	14,94
Trab. serv. y comer.		161	256	59,01
Trab. cualif. agr. pesca		29	176	506,90
Trab. cualif. ind. manuf.		244	306	25,41
Operadores de maquinaria		137	120	-12,41
Trab. no cualificados		225	300	33,33
Fuerzas Armadas		0	0	
Total		1003	1387	38,29

* Variación relativa del mes actual respecto al mismo mes del año anterior

Evolución interanual de puestos ofertados por grupo de ocupación

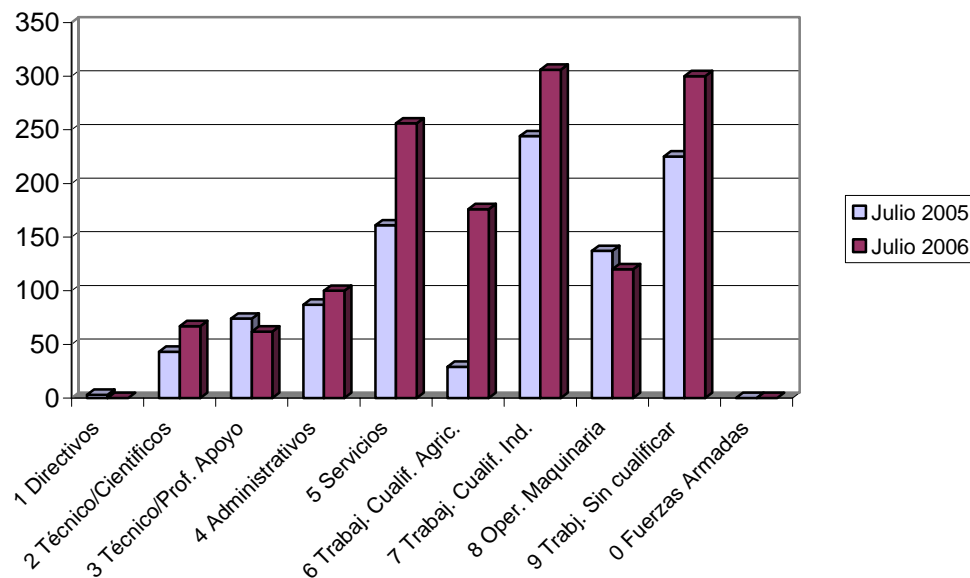

Contratos

DISTRIBUCIÓN DE CONTRATOS POR SECTOR ECONÓMICO

Sector	Total		Hombres		Mujeres	
	Contratos	% s/total	Contratos	% s/total	Contratos	% s/total
Agricultura	15165	22,37	11164	25,63	4001	16,51
Industria	5012	7,39	2846	6,53	2166	8,94
Construcción	10665	15,73	10142	23,28	523	2,16
Servicios	36961	54,51	19410	44,56	17551	72,40
Total	67803	100	43562	100	24241	100

Contratos por sector económico destino

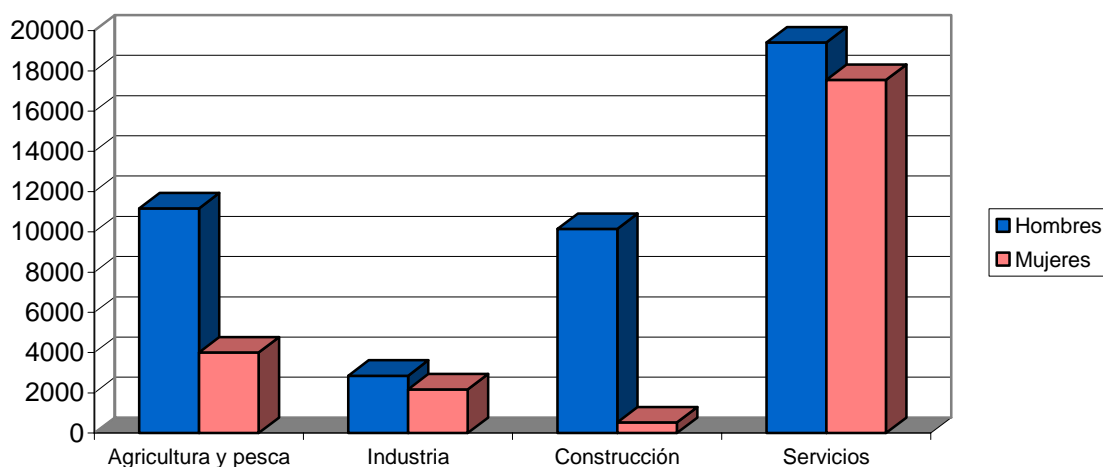

DISTRIBUCIÓN DE CONTRATOS POR MODALIDAD Y SEXO

Modalidad	Total		Hombres		Mujeres	
	Contratos	% s/total	Contratos	% s/total	Contratos	% s/total
Total Indefinidos	5383	7,94	3100	7,12	2283	9,42
Total Temporales	62420	92,06	40462	92,88	21958	90,58
Total	67803	100	43562	100	24241	100

Contratos por modalidad

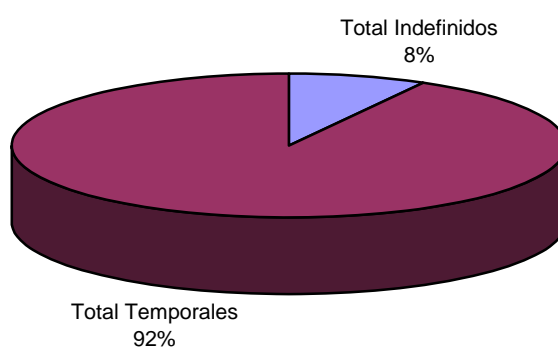

Contratos por modalidad y sexo

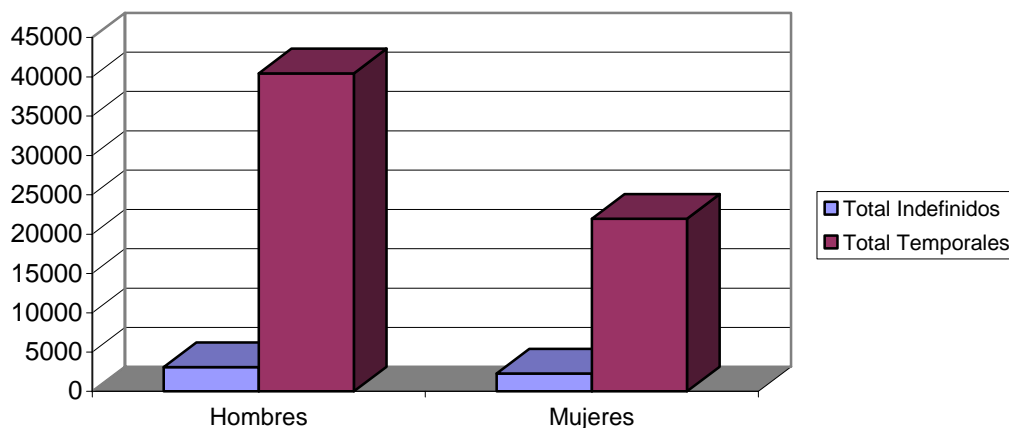

DISTRIBUCIÓN DE CONTRATOS INDEFINIDOS POR SEXO

Modalidad Indefinidos	Total		Hombres		Mujeres	
	Contratos	% s/total	Contratos	% s/total	Contratos	% s/total
Ordinarios	1713	31,82	930	30,00	783	34,30
Fomento Empleo	564	10,48	235	7,58	329	14,41
Minusválidos indefinidos	56	1,04	40	1,29	16	0,70
Conversiones	3050	56,66	1895	61,13	1155	50,59
Total	5383	100	3100	100	2283	100

Contratos indefinidos

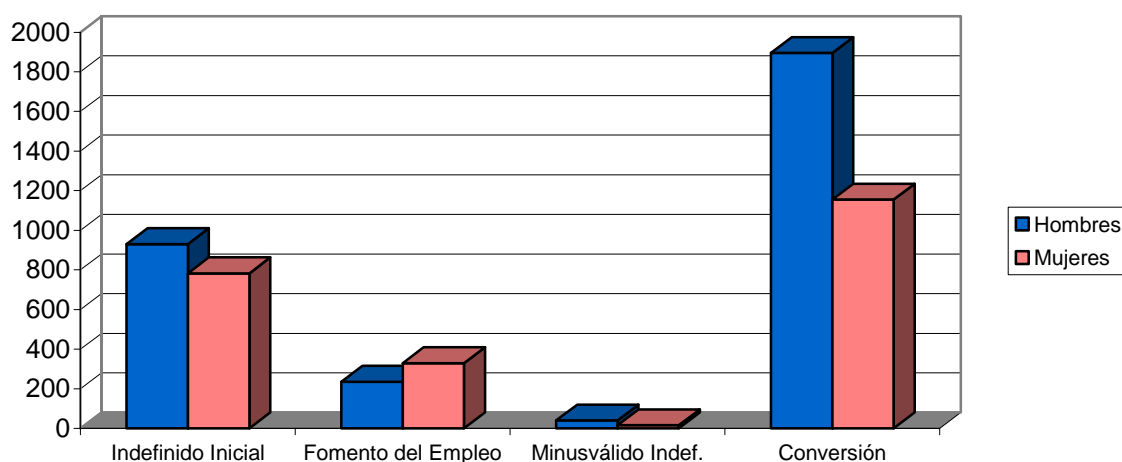

DISTRIBUCIÓN DE CONTRATOS TEMPORALES POR SEXO

Modalidad Temporales	Total		Hombres		Mujeres	
	Contratos	% s/total	Contratos	% s/total	Contratos	% s/total
Obra y servicio	30936	49,56	22483	55,57	8453	38,50
Eventual	28099	45,02	16519	40,83	11580	52,74
Prácticas / Formación	1107	1,77	749	1,85	358	1,63
Resto	2278	3,65	711	1,76	1567	7,14
Total	62420	100	40462	100	21958	100

Contratos temporales

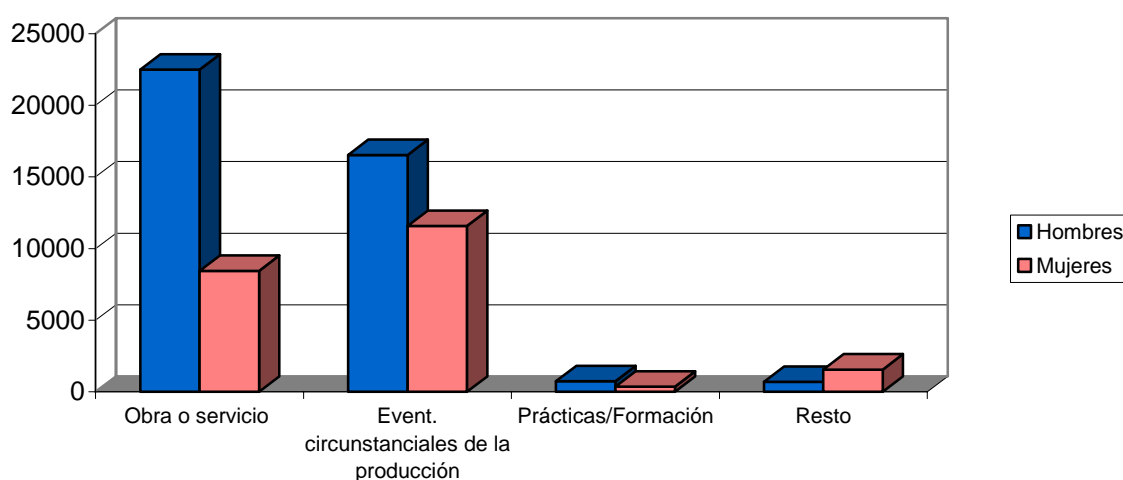

DISTRIBUCIÓN COMPARATIVA DE LA CONTRATACIÓN POR MODALIDAD

Modalidad	España		Murcia	
	Contratos	% s/total	Contratos	% s/total
Total Indefinidos	168285	10,07	5383	7,94
Total Temporales	1502607	89,93	62420	92,06
Total	1670892	100	67803	100

Distribución porcentual comparativa de la contratación por modalidad

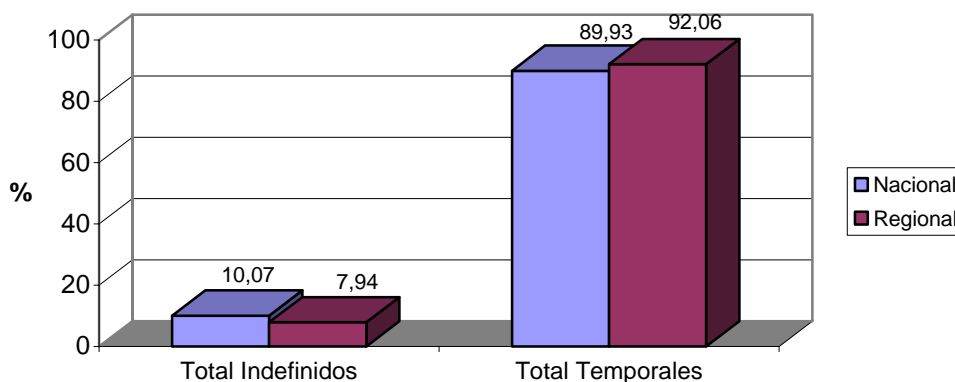

DISTRIBUCIÓN COMPARATIVA DE LA CONTRATACIÓN INDEFINIDA

Modalidad indefinidos	España		Murcia	
	Contratos	% s/total	Contratos	% s/total
Ordinarios	50464	29,99	1713	31,82
Fomento Empleo	25975	15,44	564	10,48
Minusválidos indefinidos	948	0,56	56	1,04
Conversiones	90898	54,01	3050	56,66
Total Indefinidos	168285	100	5383	100

Distribución porcentual comparativa de la contratación indefinida

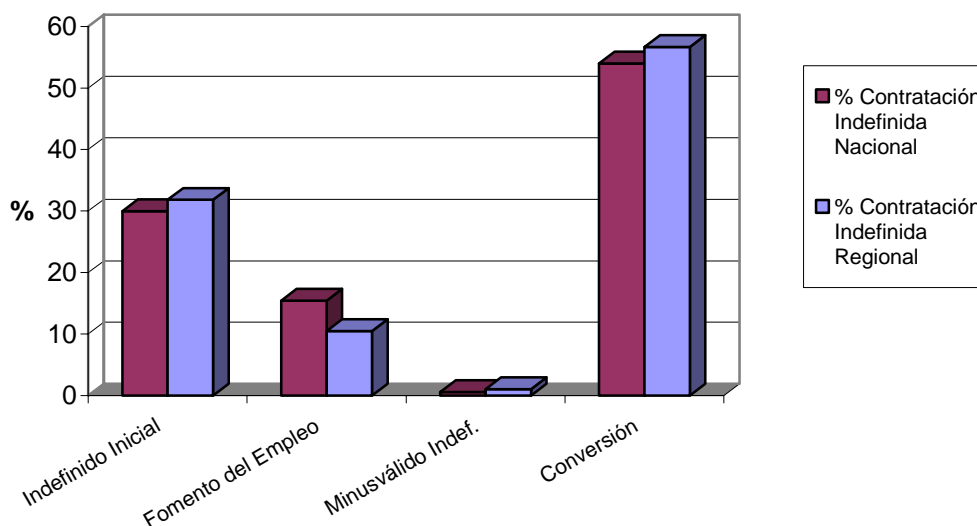

DISTRIBUCIÓN COMPARATIVA DE CONTRATOS TEMPORALES

Modalidad temporales	España		Murcia	
	Contratos	% s/total	Contratos	% s/total
Obra y servicio	588793	39,18	30936	49,56
Eventual	726885	48,37	28099	45,02
Prácticas / Formación	27259	1,81	1107	1,77
Resto	159670	10,63	2278	3,65
Total Temporales	1502607	100	62420	100

Distribución porcentual comparativa de la contratación temporal

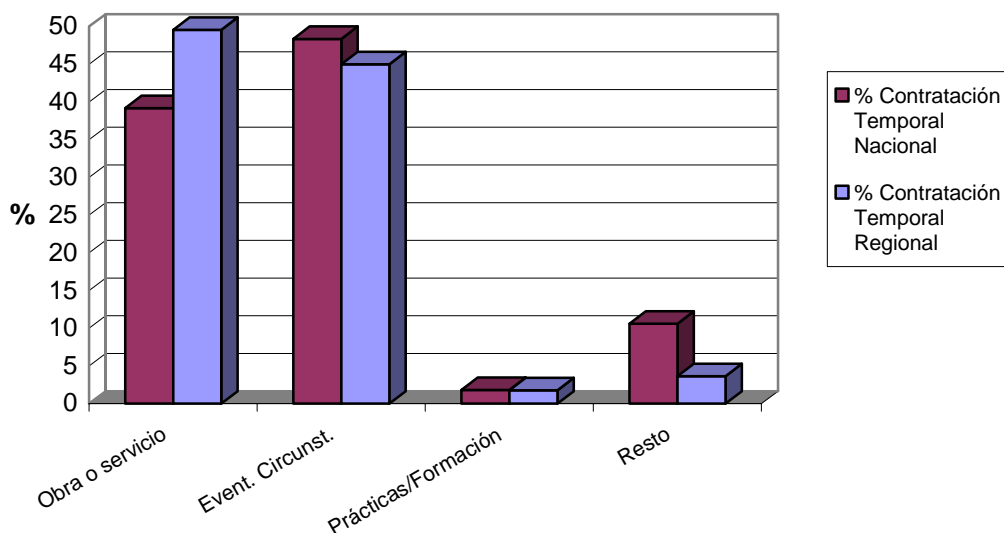

EVOLUCIÓN DE LA CONTRATACIÓN INDEFINIDA EN VARIOS AÑOS

	Julio 2002	Julio 2003	Julio 2004	Julio 2005	Julio 2006
Contratos Indefinidos	2537	2463	3276	4124	5383
% sobre Total de Contr.	6,69	5,90	6,99	7,33	7,94

Evolución interanual del porcentaje de contratación indefinida en los últimos cinco años

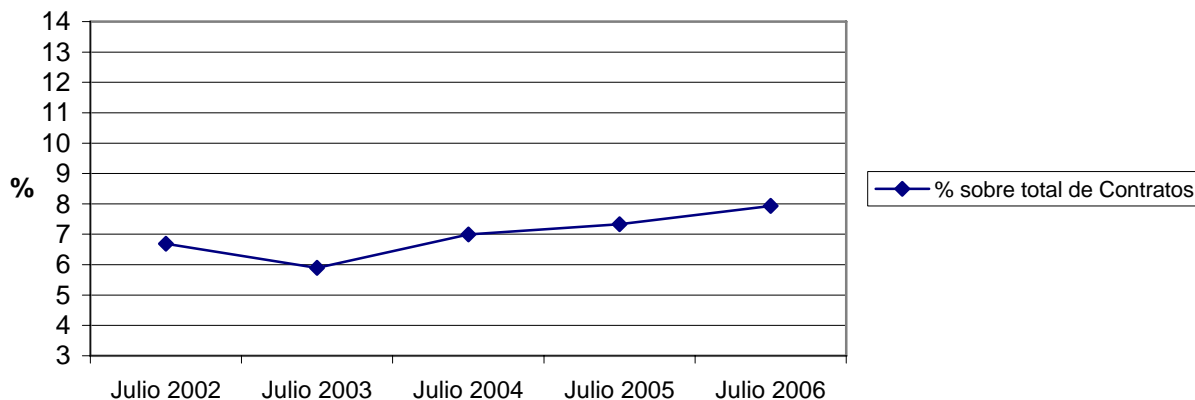

DISTRIBUCIÓN DE LA CONTRATACIÓN POR GRUPO DE OCUPACIÓN

Ocupación	Total		Hombres		Mujeres	
	Contratos	% s/total	Contratos	% s/total	Contratos	% s/total
Directivos	128	0,19	87	0,20	41	0,17
Técnicos y prof. científ.	1375	2,03	711	1,63	664	2,74
Técnicos de apoyo	3214	4,74	1646	3,78	1568	6,47
Administrativos	3423	5,05	984	2,26	2439	10,06
Trab. serv. y comer.	11998	17,70	4375	10,04	7623	31,45
Trab. cualif. agr. pesca	2176	3,21	1364	3,13	812	3,35
Trab. cualif. ind. manuf.	10716	15,80	9343	21,45	1373	5,66
Operadores de maquinaria	3173	4,68	2887	6,63	286	1,18
Trab. no cualificados	31598	46,60	22164	50,88	9434	38,92
Fuerzas Armadas	2	0,00	1	0,00	1	0,00
Total	67803	100	43562	100	24241	100

Contratos por grupo de ocupación

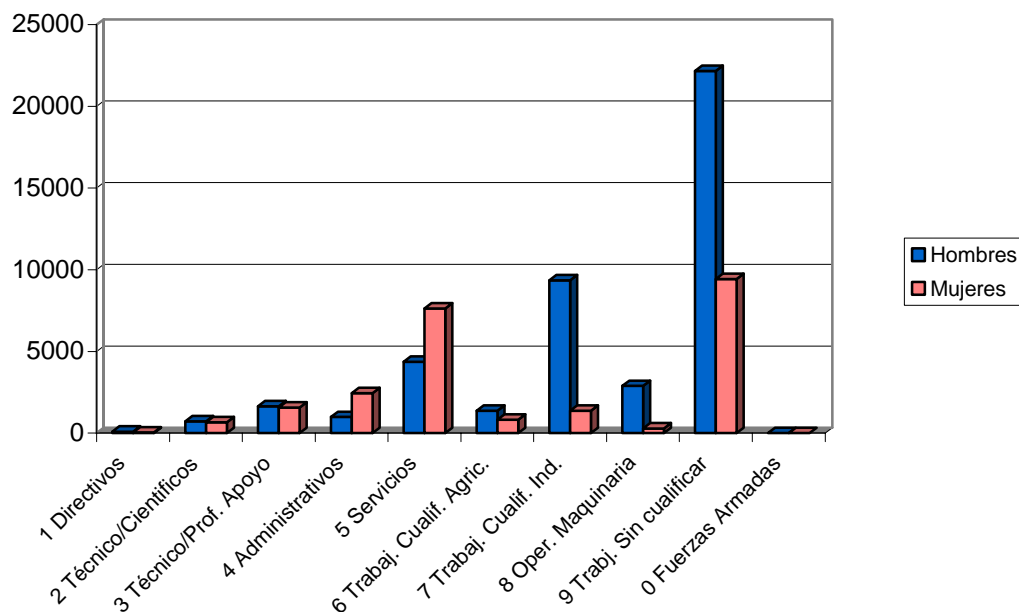

LAS DIEZ OCUPACIONES MÁS CONTRATADAS

Ocupación	Total	
	Contratos	%*
Peones agrícolas	19056	28,10
Camareros	5273	7,78
Albañiles y mamposteros	4515	6,66
Dependientes	3579	5,28
Peones de industrias manufactureras	3136	4,63
Personal de limpieza de oficinas	2789	4,11
Peones de la construcción	2438	3,60
Peones del transporte	1900	2,80
Conductores de camiones	1248	1,84
Trabaj. agríc. exc. huertas, viv. y jard.	1145	1,69
Total		66,49

* Sobre el total de contratos

Hombres

Ocupación	Total	
	Contratos	%*
Peones agrícolas	14413	33,09
Albañiles y mamposteros	4448	10,21
Camareros	2469	5,67
Peones de la construcción de edificios	2407	5,53
Peones de industrias manufactureras	1655	3,80
Peones del transporte	1452	3,33
Conductores de camiones	1218	2,80
Dependientes	877	2,01
Trabaj. agríc. exc. huertas, viv. y jard.	870	2,00
Trabajadores en hormigón armado	683	1,57
Total		70,00

* Sobre el total de contratos para hombres

Mujeres

Ocupación	Total	
	Contratos	%*
Peones agrícolas	4643	19,15
Camareros	2804	11,57
Dependientes	2702	11,15
Personal de limpieza de oficinas	2276	9,39
Peones de industrias manufactureras	1481	6,11
Cocineros	749	3,09
Trabaj. conserveros de frutas y verd.	709	2,92
Taquígrafos y mecanógrafos	689	2,84
Animadores comunitarios	585	2,41
Trabaj. cualif. en huertas, viv. y jard.	514	2,12
Total		70,76

* Sobre el total de contratos para mujeres

EVOLUCIÓN INTERMENSUAL DE LA CONTRATACIÓN POR SEXO

Sexo	Junio 2006	Julio 2006	Variación*
	Contratos	Contratos	
Hombre	48523	43562	-10,22
Mujer	24635	24241	-1,60
Total	73158	67803	-7,32

Evolución intermensual de la contratación por sexo

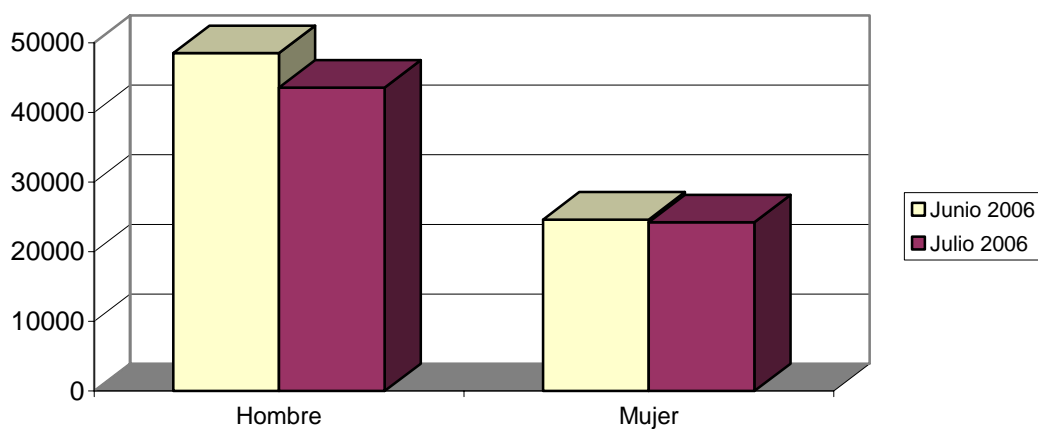

EVOLUCIÓN INTERANUAL DE LA CONTRATACIÓN POR SEXO

Sexo	Julio 2005		Julio 2006	Variación*
	Contratos	Contratos	Contratos	
Hombre	33920	43562	43562	28,43
Mujer	22306	24241	24241	8,67
Total	56226	67803	67803	20,59

Evolución interanual de la contratación por sexo

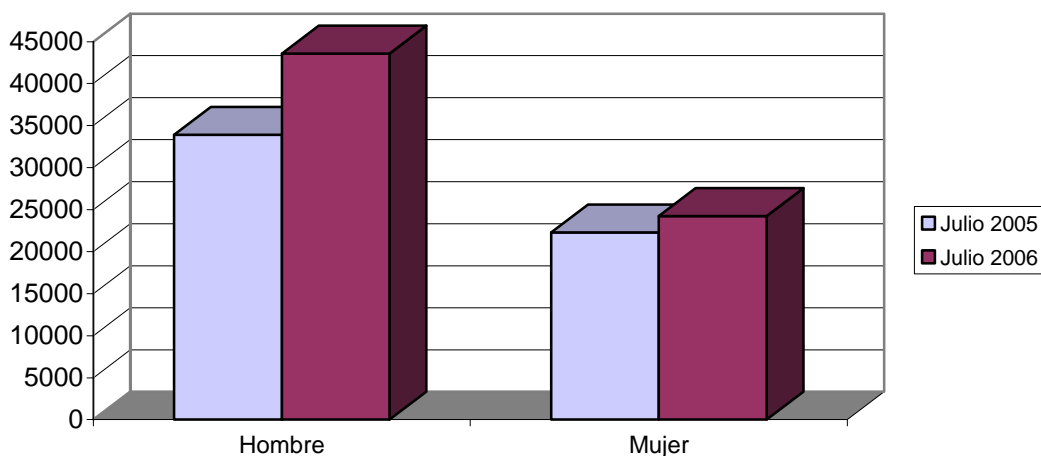

EVOLUCIÓN INTERMENSUAL DE LA CONTRATACIÓN POR SECTOR ECONÓMICO

Sector	Junio 2006		Julio 2006
	Contratos	Contratos	Variación*
Agricultura	20151	15165	-24,74
Industria	4756	5012	5,38
Construcción	10792	10665	-1,18
Servicios	37459	36961	-1,33
Total	73158	67803	-7,32

* Variación relativa del mes actual respecto al mes anterior

Evolución intermensual de la contratación por sector económico

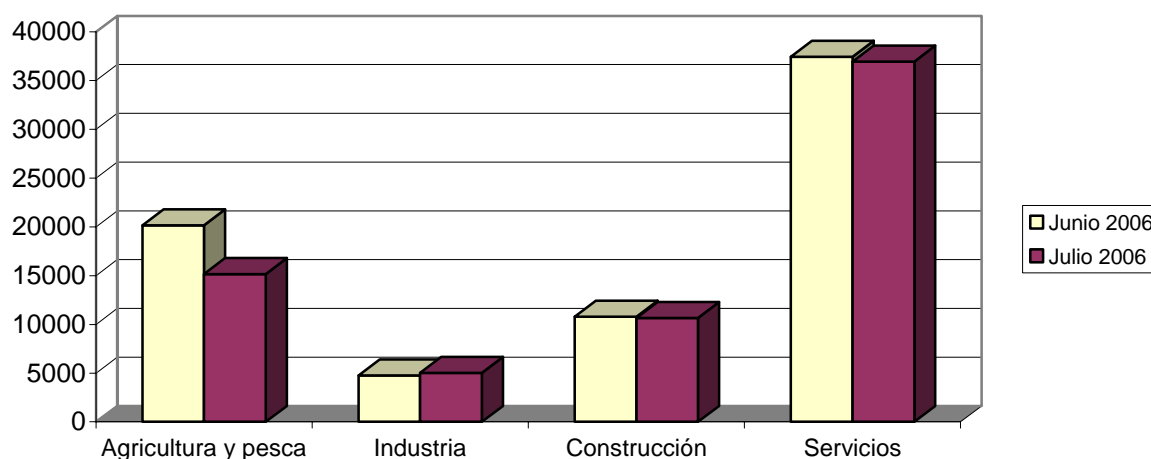

EVOLUCIÓN INTERANUAL DE LA CONTRATACIÓN POR SECTOR ECONÓMICO

Sector	Julio 2005	Julio 2006	
	Contratos	Contratos	Variación*
Agricultura	12170	15165	24,61
Industria	5422	5012	-7,56
Construcción	9654	10665	10,47
Servicios	28980	36961	27,54
Total	56226	67803	20,59

* Variación relativa del mes actual respecto al mismo mes del año anterior

Evolución interanual de la contratación por sector económico

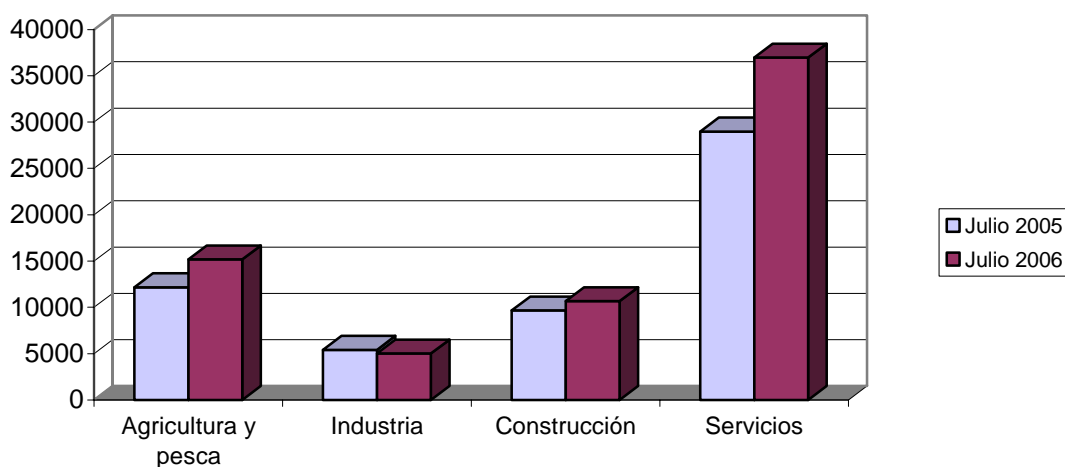

EVOLUCIÓN INTERMENSUAL DE LA CONTRATACIÓN INDEFINIDA

Modalidad indefinida	Junio 2006		Julio 2006	Variación*
	Contratos	Contratos	Contratos	
Ordinarios	2228	1713	1713	-23,11
Fomento Empleo	481	564	564	17,26
Minusválidos indefinidos	58	56	56	-3,45
Conversiones	2663	3050	3050	14,53
Total Indefinidos	5430	5383	5383	-0,87

* Variación relativa del mes actual respecto al mes anterior

Evolución intermensual de la contratación indefinida

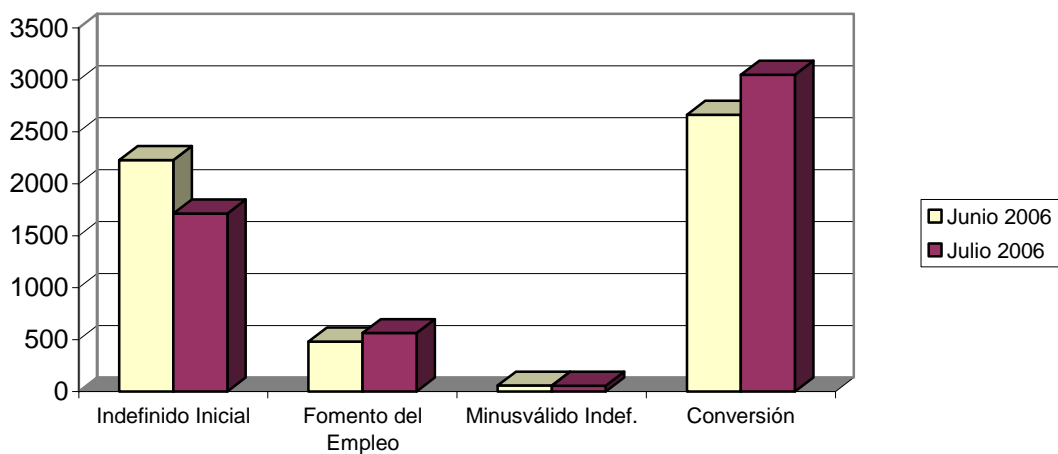

EVOLUCIÓN INTERANUAL DE LA CONTRATACIÓN INDEFINIDA

Modalidad indefinida	Julio 2005		Julio 2006	
	Contratos	Contratos	Variación*	
Ordinarios	1802	1713	-4,94	
Fomento Empleo	478	564	17,99	
Minusválidos indefinidos	46	56	21,74	
Conversiones	1798	3050	69,63	
Total Indefinidos	4124	5383	30,53	

* Variación relativa del mes actual respecto al mismo mes del año anterior

Evolución interanual de la contratación indefinida

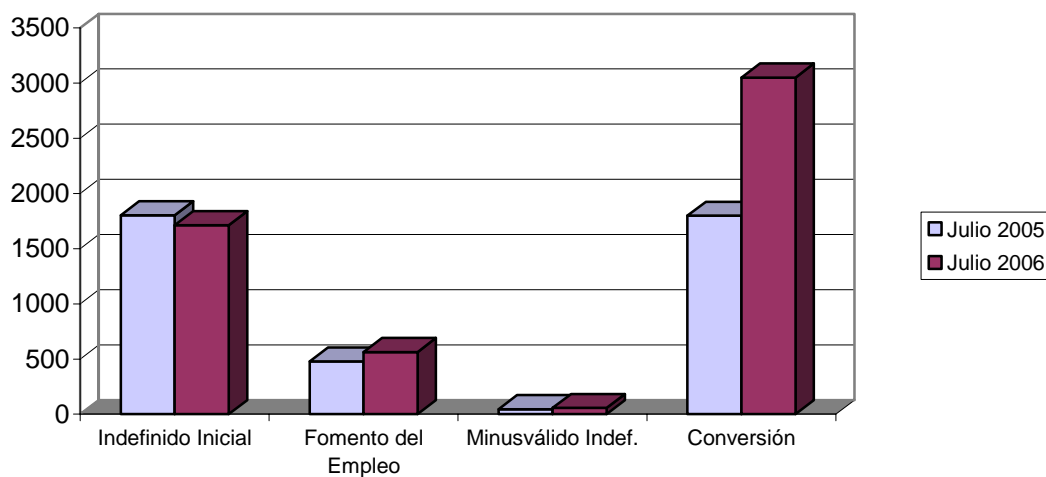

EVOLUCIÓN INTERMENSUAL DE LA CONTRATACIÓN TEMPORAL

Modalidad temporales	Junio 2006		Julio 2006	
	Contratos	Contratos	Variación*	
Obra y servicio	31749	30936	-2,56	
Eventual	33487	28099	-16,09	
Prácticas / Formación	691	1107	60,20	
Resto	1801	2278	26,49	
Total Temporales	67728	62420	-7,84	

* Variación relativa del mes actual respecto al mes anterior

Evolución intermensual de la contratación temporal

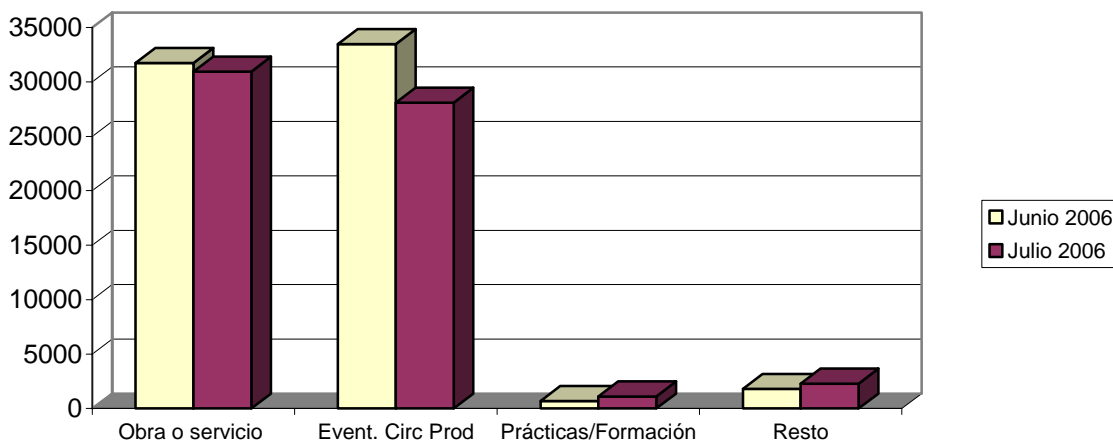

EVOLUCIÓN INTERANUAL DE LA CONTRATACIÓN TEMPORAL

Modalidad temporales	Julio 2005		Julio 2006
	Contratos	Contratos	Variación*
Obra y servicio	23184	30936	33,44
Eventual	25767	28099	9,05
Prácticas / Formación	1281	1107	-13,58
Resto	1870	2278	21,82
Total Temporales	52102	62420	19,80

* Variación relativa del mes actual respecto al mismo mes del año anterior

Evolución interanual de la contratación temporal

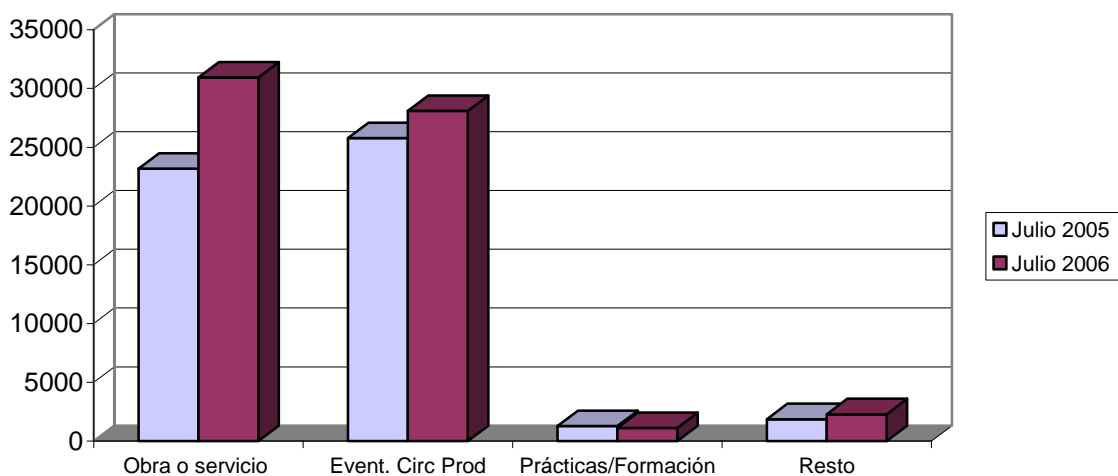

EVOLUCIÓN INTERMENSUAL DE LA CONTRATACIÓN POR GRUPO DE OCUPACIÓN

Ocupación	Junio 2006		Julio 2006
	Contratos	Contratos	Variación*
Directivos	114	128	12,28
Técnicos y prof. científ.	1372	1375	0,22
Técnicos de apoyo	2443	3214	31,56
Administrativos	3772	3423	-9,25
Trab. serv. y comer.	11610	11998	3,34
Trab. cualif. agr. pesca	2925	2176	-25,61
Trab. cualif. ind. manuf.	10569	10716	1,39
Operadores de maquinaria	3264	3173	-2,79
Trab. no cualificados	37087	31598	-14,80
Fuerzas Armadas	2	2	0,00
Total	73158	67803	-7,32

* Variación relativa del mes actual respecto al mes anterior

Evolución intermensual de la contratación por grupo de ocupación

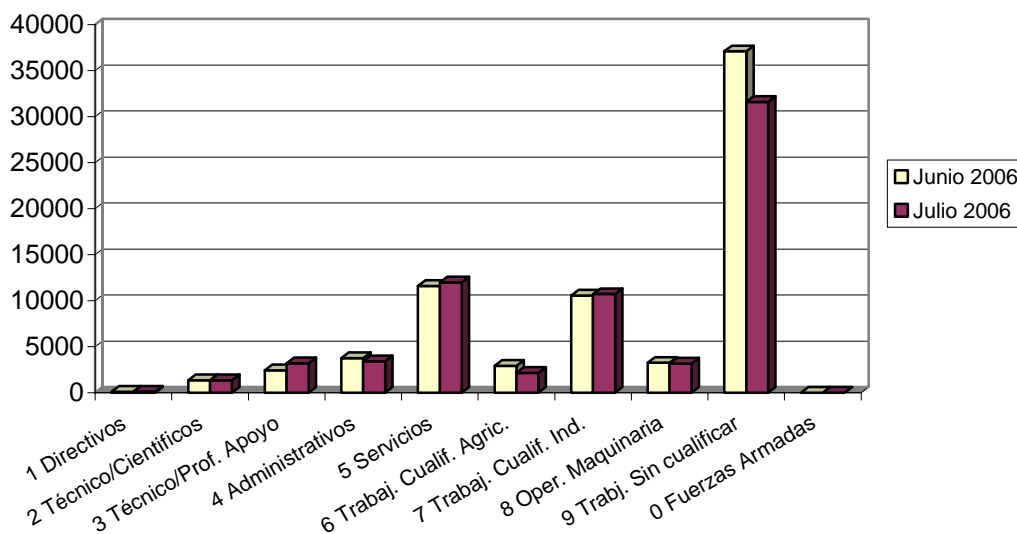

EVOLUCIÓN INTERANUAL DE LA CONTRATACIÓN POR GRUPO DE OCUPACIÓN

Ocupación	Julio 2005		Julio 2006	
	Contratos	Contratos	Variación*	
Directivos	124	128	3,23	
Técnicos y prof. científ.	1160	1375	18,53	
Técnicos de apoyo	2653	3214	21,15	
Administrativos	2815	3423	21,60	
Trab. serv. y comer.	11241	11998	6,73	
Trab. cualif. agr. pesca	1860	2176	16,99	
Trab. cualif. ind. manuf.	9771	10716	9,67	
Operadores de maquinaria	2980	3173	6,48	
Trab. no cualificados	23621	31598	33,77	
Fuerzas Armadas	1	2	100,00	
Total	56226	67803	20,59	

* Variación relativa del mes actual respecto al mismo mes del año anterior

Evolución interanual de la contratación por grupo de ocupación

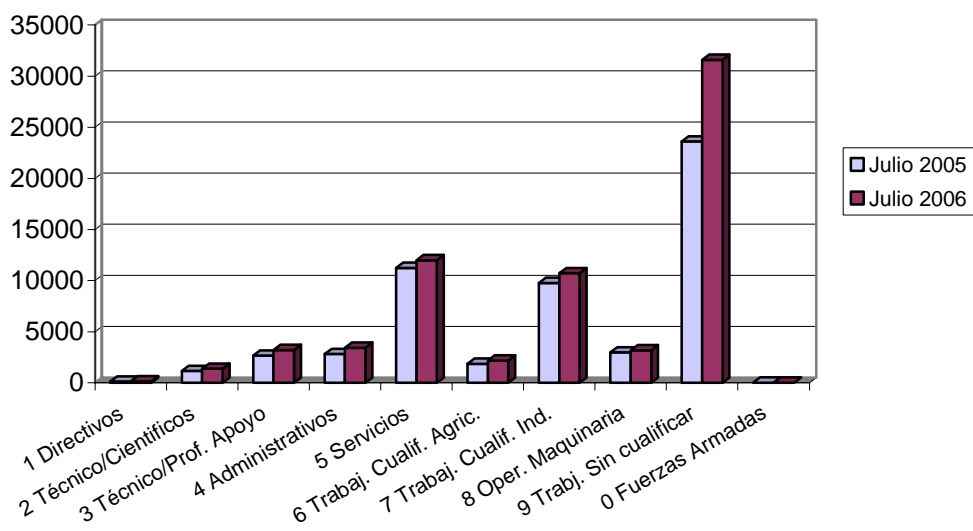

Afiliación

NÚMERO DE AFILIADOS A LA SEGURIDAD SOCIAL POR RÉGIMEN

Regímenes	Total		Hombre		Mujer		No Consta	
	Afiliados	% s/total	Afiliados	% s/total	Afiliados	% s/total	Afiliados	% s/total
General	407592	70,35	248881	69,41	158709	71,89	2	50,00
Especial Autónomos	93698	16,17	65580	18,29	28117	12,74	1	25,00
Total Especial Agrario	67465	11,64	42599	11,88	24866	11,26	0	0,00
Especial del Mar	1225	0,21	1166	0,33	59	0,03	0	0,00
Especial de Min. Carbón	0	0,00	0	0,00	0	0,00	0	0,00
Especial Empl. Hogar	9381	1,62	350	0,10	9030	4,09	1	25,00
Total	579361	100	358576	100	220781	100	4	100

Afiliación por regímenes

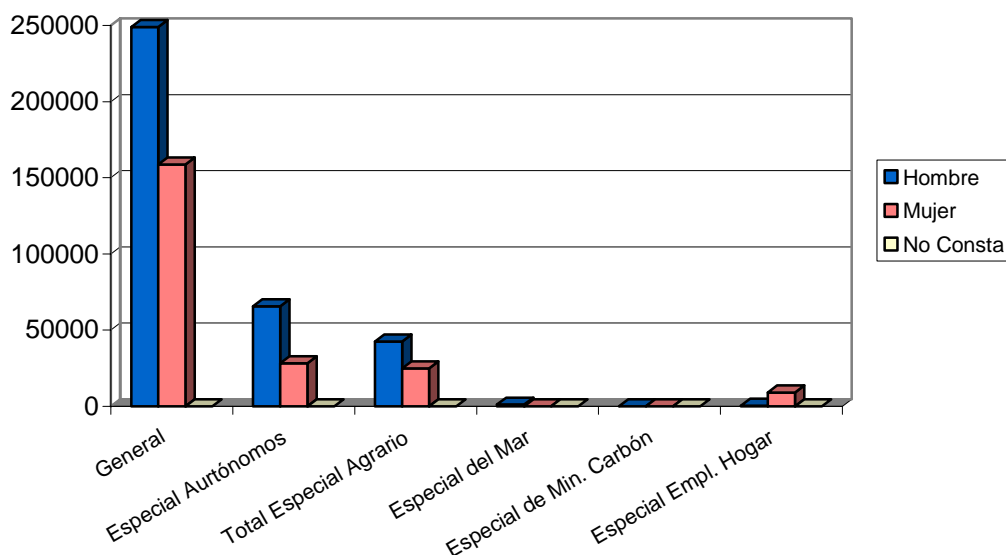

EVOLUCIÓN INTERANUAL DE LA AFILIACIÓN POR RÉGIMEN

Régimen	Julio 2005		Julio 2006
	Afiliados	Afiliados	Variación*
General	383881	407592	6,18
Especial Autónomos	89056	93698	5,21
Total Especial Agrario	69612	67465	-3,08
Especial del Mar	1290	1225	-5,04
Especial de Min. Carbón	0	0	
Especial Empl. Hogar	8272	9381	13,41
Total	552111	579361	4,94

* Variación relativa del mes actual respecto al mismo mes del año anterior

Evolución interanual de la afiliación por regímenes

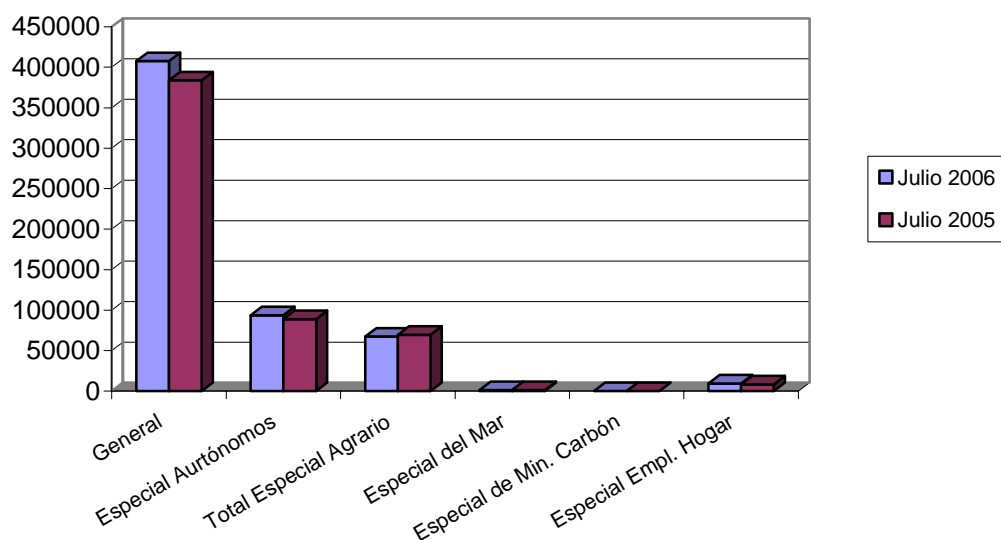

NÚMERO DE AFILIADOS COMUNITARIOS POR PAÍS DE ORIGEN

Unión Europea	Régimen					Total	% total UE
	General	Autónomo	Agrario	Mar	Hogar		
Alemania	506	210	12	0	2	730	10,07
Austria	22	7	0	0	0	29	0,40
Bélgica	106	61	2	0	1	170	2,35
Chipre	0	1	0	0	0	1	0,01
Dinamarca	15	8	3	0	0	26	0,36
Eslovaquia	56	2	1	0	1	60	0,83
Eslovenia	7	0	1	0	0	8	0,11
Estonia	7	0	0	0	0	7	0,10
Finlandia	13	8	0	0	0	21	0,29
Francia	655	231	46	2	3	937	12,93
Grecia	35	2	6	0	0	43	0,59
Hungría	39	6	2	0	0	47	0,65
Irlanda	42	26	0	0	0	68	0,94
Italia	614	179	13	1	2	809	11,16
Letonia	25	2	5	0	2	34	0,47
Lituania	422	26	122	0	27	597	8,24
Luxemburgo	0	0	0	0	0	0	0,00
Malta	1	2	9	0	0	12	0,17
Países Bajos	116	71	5	2	0	194	2,68
Polonia	408	25	71	0	7	511	7,05
Portugal	904	59	76	0	2	1041	14,37
Reino Unido	928	781	38	2	1	1750	24,15
República Checa	49	17	9	0	0	75	1,04
Suecia	54	22	0	0	0	76	1,05
Total Unión Europea	5024	1746	421	7	48	7246	100
Total Países	49892	3755	38973	127	6047	98794	

NÚMERO DE AFILIADOS NO COMUNITARIOS POR PAÍS DE ORIGEN

Países no Unión Europea	Régimen					Total	% no UE	
	General	Autónomo	Agrario	Mar	Hogar			
Ecuador	18155	395	12203		6	2798	33557	36,66
Marruecos	10043	577	21535		77	264	32496	35,50
Bolivia	1867	22	1063		0	759	3711	4,05
Colombia	2726	94	255		0	526	3601	3,93
Ucrania	2045	41	220		0	696	3002	3,28
Rumania	1335	37	237		1	263	1873	2,05
Bulgaria	1166	24	265		0	153	1608	1,76
Argelia	673	23	750		1	16	1463	1,60
China	719	319	2		0	12	1052	1,15
Argentina	731	90	16		0	61	898	0,98
Resto Países	5408	387	2006		35	451	8287	9,05
Total no Unión Europea	44868	2009	38552		120	5999	91548	100
Total Países	49892	3755	38973		127	6047	98794	