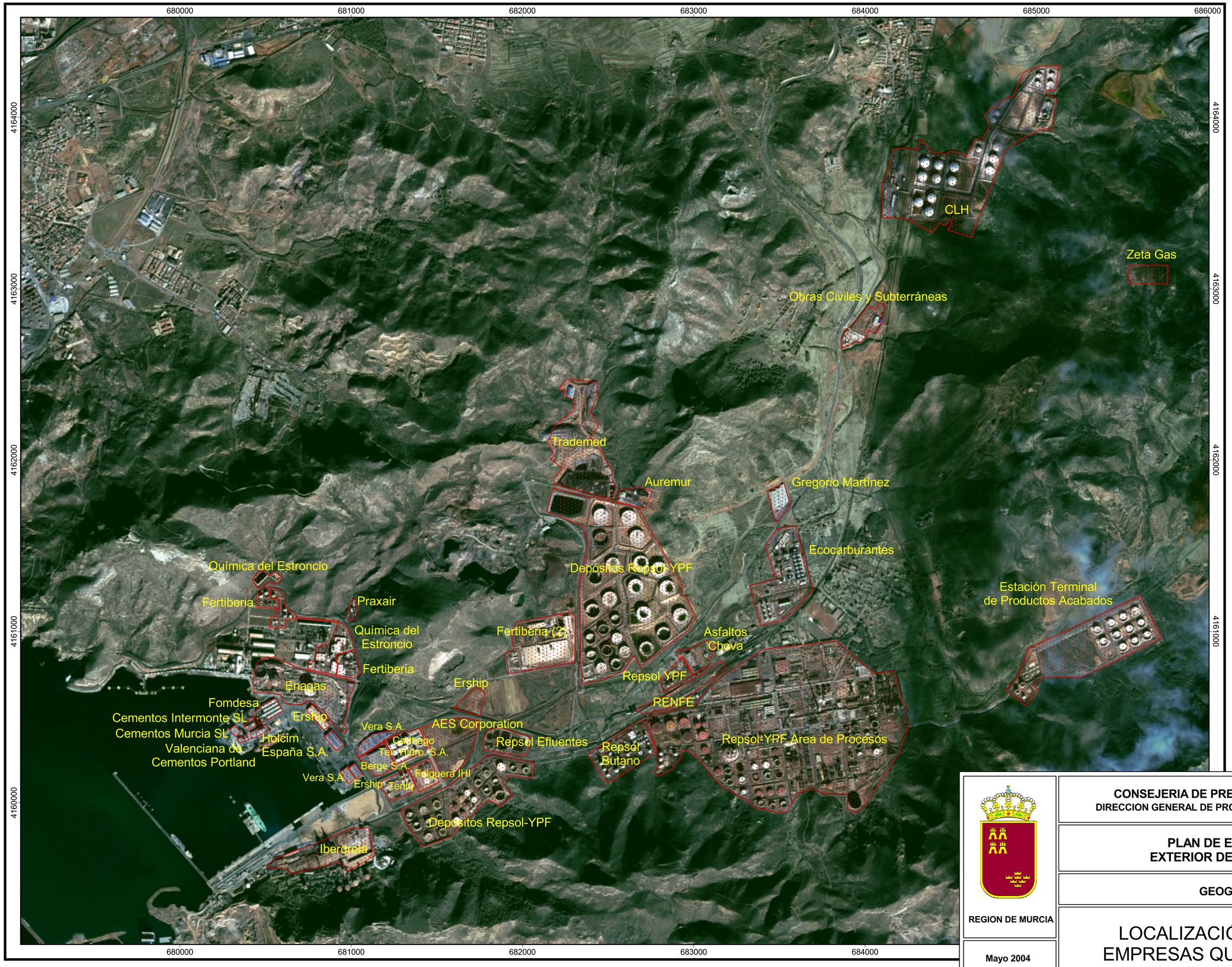

N

REGION DE MURCIA

Mayo 2004

CONSEJERIA DE PRESIDENCIA
DIRECCION GENERAL DE PROTECCIÓN CIVIL

PLAN DE EMERGENCIAS
EXTERIOR DE ESCOMBRERAS

GEOGRAFÍA

LOCALIZACIÓN DE EMPRESAS QUIMICAS

1/15.000.

Nº 3.